

Svedčí každej  
záhrade a terase

**NAJŠIRŠÍ  
SORTIMENT**  
betónových  
výrobkov

**20 ROKOV  
ZÁRUKA**  
na betónové  
výrobky

**NAJVÄČŠÍ  
VÝBER**  
z farieb  
a povrchov

8 ocenení  
**NAJLEPŠÍ  
VÝROBCA**  
stavebnín  
roka



## ZÁKLADNÝ POVRCH – NATUR

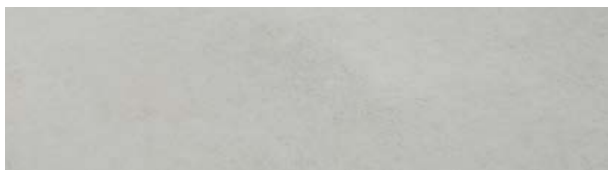

**NATUR** - Vyrobený technológiou vibrolíatiu s veľkým podielom ručnej práce.

### DRUHY POVRCHOVÝCH ÚPRAV POVRCHU NATUR



**RELIÉFNÝ (IMITÁCIA KAMEŇA)** - Štruktúrovaný povrch imitujúci prírodný vzhľad kameňa.



**RELIÉFNÝ (IMITÁCIA KAMEŇA)** - Štruktúrovaný povrch imitujúci vzhľad skladaného kameňa.



**RELIÉFNÝ (IMITÁCIA DREVA)** - Štruktúrovaný povrch imitujúci prírodný vzhľad dreva.



**VYMÝVANÝ** - Vymytím dochádza k obnaženiu kameniva, vynikne štruktúra a farba surovín.

## ZÁKLADNÝ POVRCH – STANDARD



**STANDARD** - vyrobený technológiou vibrolisovania. Povrch je možné ďalej upravovať podľa zvoleného typu výrobku.

### DRUHY ÚPRAV POVRCHU STANDARD



**VYMÝVANÝ** - Vymytím dochádza k obnaženiu kameniva, vynikne štruktúra a farba surovín.

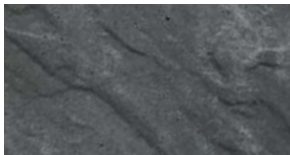

**RELIÉFNÝ** - Štruktúrovaný povrch výrobku, imitujúci vzhľad prírodných materiálov.



**RELIÉFNÝ, CURDEP** - Kefovaný štruktúrovaný povrch výrobku imitujúci vzhľad prírodných materiálov.



**PIESKOVANÝ** - Zdrsnený povrch a čiastočne obnažené kamenivo.



**PIESKOVANÝ + RELIÉFNÝ** - Zdrsnený štruktúrovaný povrch a čiastočne obnažené kamenivo.



**PIESKOVANÝ, BOSS 5** - Lakovaný a zdrsnený povrch s čiastočne obnaženým kamenivom.

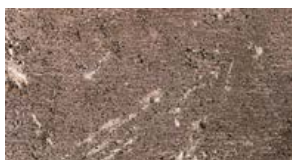

**HISTORY** - Ostarovaný povrch vzniknutý otlačením pláča a hrán (imitácia historických kameňov).



**ŠTIEPANÝ** - Nepravidelný (reliéfný) štep, ktorý odhalí štruktúru výrobku.



**ŠTIEPANÝ + OTĹKANÝ** - Pravidelný reliéfný štep s viditeľnou štruktúrou kameniva, ktorý je ostarený otlačením.



**HRUBOZRNÝ** - Hrubozrná štruktúra kameniva celého výrobku.

# KAPITOLY

**DLAŽBY**  
str. 5-108

**PALISÁDY**  
str. 109-118

**OBRUBNÍKY A LEMY**  
str. 119-136

**SCHODY**  
str. 137-148

**PLOTY, STENY A STRIEŠKY**  
str. 149-178

**SVAHOVÉ TVÁRNICE  
A OPORNÉ STENY**  
str. 179-186

**ZÁHRADNÁ ARCHITEKTÚRA**  
str. 187-208

**SKRUŽE A ODVODŇOVACIE  
PRVKY**  
str. 209-217

# VYSVETLIVKY



Schodné



Nie je možné žehliť - jazdiť  
vibračnou doskou



Pojazdné do 3,5 t



Výrobky na zákazku



Pojazdné nad 3,5 t



BEZ  
POPLATKU  
Bez poplatku za rozbalenú  
paletu



TECHNOLÓGIA  
DITON AQUASTOP PROTECT



Kladenie dlažby  
je možné na terče



Technológia CURDEP



Obchodovaný tovar



Technológia EKOAKTIV  
- SAMOČISTIACA DLAŽBA



Technológia  
DITON EXCLUSIVE PROTECT



Vsakovanie vody do podkladu



Technológia BOSS 5



Nie je možné objednať jednot-  
livé formáty samostatne, ale  
len po jednotlivých vrstvách.



Technológia murovania  
na PUR lepidlo



Výrobné závody  
Čeperka, Střítež, Paskov



Novinka



Výrobné závody  
Otnice, Přerov

# NAŠE INOVÁCIE

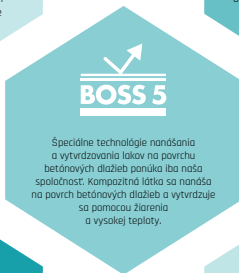
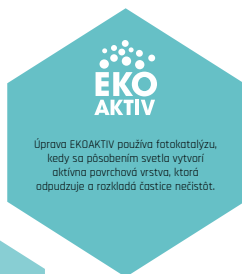
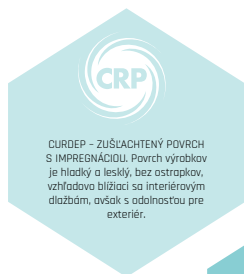

viac informácií  
na str. 223-225

Vážení zákazníci,

ďakujeme za Váš záujem o produkty a služby firmy DITON.

Dostáva sa Vám do rúk katalóg výrobkov, ktoré sú predurčené na praktické využitie pre súkromné domy a záhrady, rovnako ako pre verejný priestor.

Už 25 rokov prichádzame na trh s novinkami a nie inak je tomu aj tento rok.

Nenechajte si ujsť produktový rad **ORU**, ktorý prináša nové nevšedné a neopozerané inštalácie. Skladá sa zo STOLA, LAVICE, PREDLŽOVACIEHO SETU A LAVICE s KVETINÁČOM. Táto sada kombinuje eleganciu s odolnosťou a poskytuje ideálne miesto na relaxáciu.

Dlažba **WAVE** na prvý pohľad zaujme vzhľadom – špeciálnymi kefami ošetrový reliéfny povrch vytvára dojem jemne zvlnenej plochy, ktorá zvyrazňuje zrná kameniva v nášľape a drobné zvrásnenie. Dlaždice sa vyrábajú v štvorcových a obdĺžnikových formátoch a hrúbkach 4 cm a 5 cm. Povrch je ošetrový hĺbkovou impregnáciou DAP. Vybrané formáty je možné inštalovať na terče. Všetky dlaždice sú vyrábané v prevedení BIELA, ŠEDÁ a ANTRACIT.

Dasok MODERN PATINA a ARTIK DEP rozširujeme ponukou **SCHODIŠŤOVÝCH BLOKOV** v dĺžkach 80 a 120 cm.

Za zmienku stojí aj nové odľahčené prevedenie u **PALISÁD ALTA, ŠTVORCOVÝCH a KRHOVÝCH**, čo veľmi uľahčuje manipuláciu s týmito výrobkami pri ich výstavbe.

Zdôrazňovať všetky novinky tu ani nemôžeme, pretože v sortimente ich máme ešte cez stovku. V katalógu sú vyznačené, takže v klude môžete listovať a vyberať.

Aj napriek všetkej snahe nemôže byť katalóg úplne vyčerpávajúci. Preto odporúčame návštevu [www.diton.sk/inspiration](http://www.diton.sk/inspiration), kde nájdete bohatú ponuku realizácií.

V sekcii Na stiahnutie [www.diton.sk/na-stiahnutie](http://www.diton.sk/na-stiahnutie) si stiahnete technické listy k výrobkom, všeobecné kladacie plány, pracovné postupy v elektronickej podobe, ale aj letáky pre prebiehajúce akcie, prípadne monotematicky zamerané letáky k určitým výrobkom. Niektoré výrobky na špeciálne použitie v katalógu nie sú, tie riešime samostatným elektronickým letákom. Takým príkladom sú **VÝROBKÝ PRE DOPRAVNÚ INFRAŠTRUKTÚRU**. Aj tento leták tu nájdete.

Pokiaľ si ani s katalógom nebudete istí výberom, navštívte naše výstavné centrá viď [www.diton.sk/kontakty](http://www.diton.sk/kontakty) alebo si prezrite z pohľadia vášho domova naše virtuálne prehliadky [www.diton.sk/prehliadky](http://www.diton.sk/prehliadky).

Náš katalóg neobsahuje ceny. Aktuálne odporúčané ceny sú vždy na [www.diton.sk](http://www.diton.sk).

Kde nakúpiť? Vo všetkých dobrých stavebninách viď [www.diton.sk/prodejce](http://www.diton.sk/prodejce).

Prajeme šťastnú ruku pri výbere.

Tím DITON



## INŠPIRUJTE SA U NÁS

Uvedomujeme si, že je dôležité a príjemné dopredu vedieť, čo kupujete. Z tohoto dôvodu sme otvorili šesť výstavných centier, ktoré vznikli pri všetkých výrobných závodoch a predajných skladoch. Sú vám plne k dispozícii, aby ste sa nielen inšpirovali, ale aby ste si aj urobili prehľad o našom sortimente a vybrali si presne to, čo hľadáte. Náš odborný personál je vám plne k dispozícii a je pripravený zodpovedať vaše otázky, pomôcť vám s výberom, ale aj s technickými záležitosťami týkajúcimi sa napríklad kladenia. Rovnako vám radi pomôžeme vypracovať návrh realizácie.

Výstavné centrá si môžete pozrieť aj virtuálne na: [www.diton.sk/prehliadky](http://www.diton.sk/prehliadky). Virtuálne prehliadky našich výstavných centier v Otniciach, v Čepěrke, v Paskove, v Stríteži a v Uhříněvesi sú dostupné 24/7! Pokiaľ to máte do výstavných centier ďaleko, tak práve virtuálne prehliadky sú pre vás to pravé prechové. Na plochách viac ako 6 800 m<sup>2</sup> uvidíte „naživo“ najširšie spektrum vyrábaných produktov. Prídte sa pozrieť, nech máte istotu správneho výberu.

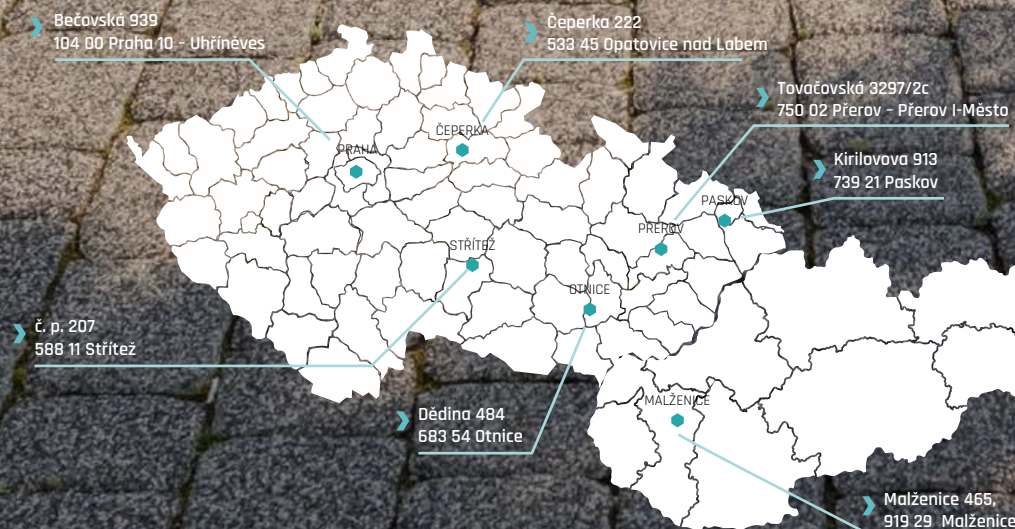

# ➤ MÁME PRE VÁS VIAC, AKO ČAKÁTE

Napriek tomu, že rôzne druhy dlažieb tvoria veľkú časť nášho sortimentu, nájdete v našom výrobnom programe mnoho ďalších produktov. Šírka našej ponuky je rozmanitejšia a dokážeme nájsť vhodné výrobky pre každý projekt. Betón je nielen materiálom s dlhou životnosťou, ale je takisto dokonale funkčný, a navyše aj skvele vyzereá. Prezrite si náš katalóg a zistíte, aké množstvo výrobkov pre váš projekt u nás nájdete.

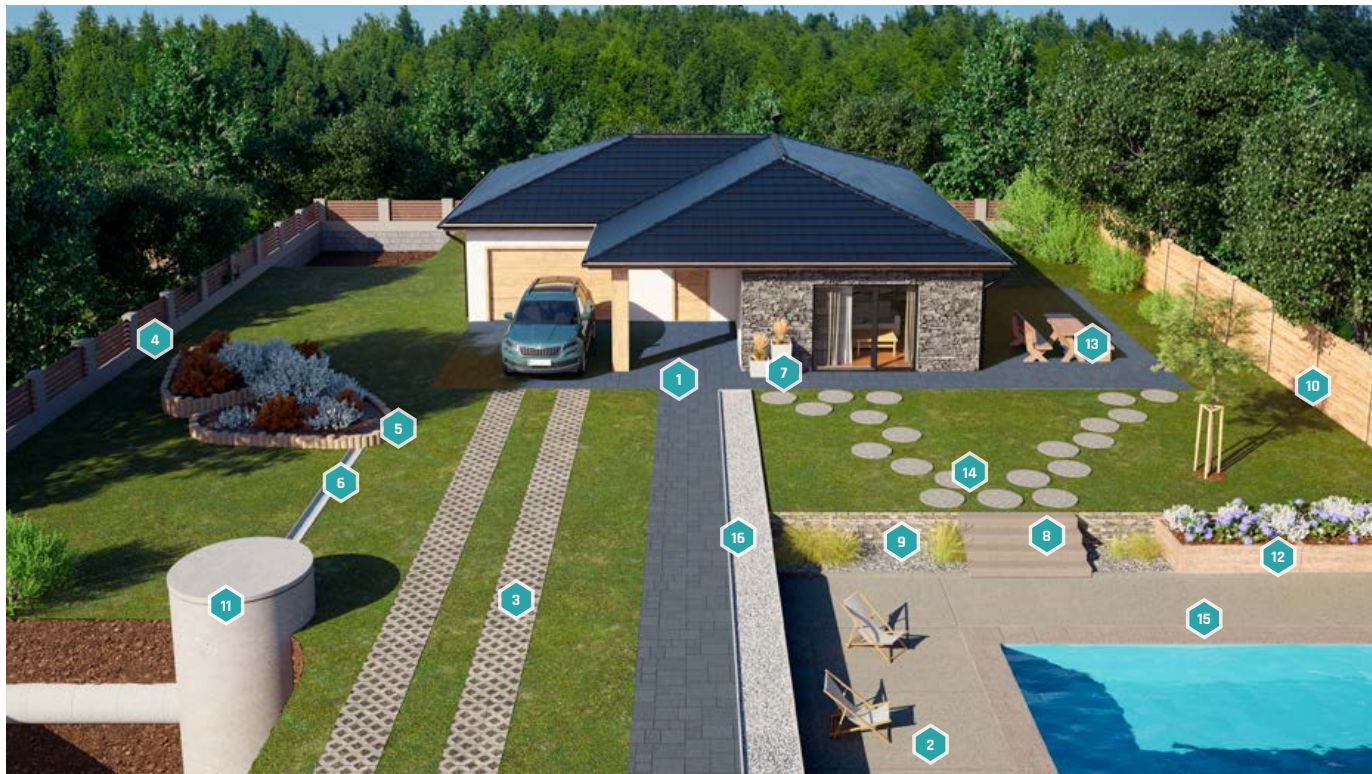

- 1** DLAŽBY SKLADBOVÉ, ZÁMKOVÉ  
str. 5-46
- 2** DLAŽBY VEĽKOPLOŠNÉ A PLOŠNÉ,  
IMITÁCIE DREVA, IMITÁCIE KAMEŇA  
str. 47-102
- 3** DLAŽBY VEGETAČNÉ, PRÍDLAŽBY  
str. 103-106
- 4** MUROVACIE A PLOTOVÉ TVAROVKY  
A STRIEŠKY  
str. 149-177
- 5** PALISÁDY  
str. 109-118
- 6** ODVODŇOVACIE PRVKY  
str. 213-217
- 7** KVETINÁČE, VÁZY, HRANTÍKY  
str. 188-191
- 8** SCHODY  
str. 137-148
- 9** SVAHOVÉ TVAROVKY A OPORNÉ STENY  
str. 179-186
- 10** PLOTY  
str. 149-162
- 11** SKRUŽE A ZÁKRYTOVÉ DOSKY  
str. 210-212
- 12** ZÁHONY  
str. 192-193
- 13** ZÁHRADNÝ NÁBYTOK  
str. 197-208
- 14** NÁŠĽAPY  
str. 194-197
- 15** BAZÉNOVÉ LEMY  
str. 62, 63, 69, 77, 82, 83, 93, 95, 102
- 16** OBRUBNÍKY A TRÁVNIKOVÉ LEMY  
str. 119-136

# » OBSAH

ÚVODNÉ SLOVO	2
INŠPIRUJTE SA U NÁS	2
MÁME PRE VÁS VIAC, AKO ČAKÁTE	3
OBSAH	4

## DLAŽBY

SKLADOBNÉ DLAŽBY	5	DELICATE	66
KOMBI	6	FANTASY	68
KOMBI AQUA	8	BAZÉNOVÉ LEMY FANTASY	69
KOMBI XL 6	10	IDEAL	70
PAVÉ I.	12	OPTIMAL	71
PAVÉ II.	14	PICANTO	72
CARCASSONNE	16	PRAKTIK	74
CITY	18	TYPICAL	75
PROVANCE	19	BRIDLICA RELIÉFNA	76
SETA	20	BAZÉNOVÉ LEMY - UNIVERSAL	77
RIMINI	22	QUARCIT	78
TESELA	24	DUNA	79
MOZAIKA	26	TRAVERTIN	80
VALLETTA	27	TRAVERTIN ELEGANCE	81
LIVORNO	28	BAZÉNOVÉ LEMY TRAVERTIN ELEGANCE	82
ALPACA	29	BAZÉNOVÉ LEMY VYMÝVANÉ	83
ROCCO	30	PLOŠNÁ DLAŽBA VYMÝVANÁ	84
SAN MARINO	31	STADIO	86
RUSTIKO	32	DECENTO	87
STONE	34	LUGANO	88
HISTORY DLAŽBA	36	GENEVA	89
RETRO DLAŽBA	38	STANDARD	90
BOLZANO	39	DLAŽBY IMITÁCIE DREVA A BAZÉNOVÉ LEMY	91
PARKETA	40	DOSKA - VZOR DUB	92
KOČKA, KOČKA MALÁ	41	BAZÉNOVÉ LEMY - VZOR DUB	93
OBLOŽNIK	42	DOSKA - VZOR SMREK	94
ZÁMKOVÉ DLAŽBY	43	BAZÉNOVÉ LEMY - VZOR SMREK	95
ÍČKO	44	DOSKA, KLÁTIK - NATUR PATINA	96
VLNKA	46	PODVALY, KLÁTIK - NATUR PATINA	97
VELKOFORMÁTOVÉ DLAŽBY	47	DOSKY MODERN	98
GRANDE	48	DLAŽBY IMITÁCIE KAMEŇA A BAZÉNOVÉ LEMY	99
MONACO	50	DLAŽDICE GABRO	100
MILANO	52	BAZÉNOVÉ LEMY GABRO	102
MODERN	54	DLAŽBY VEGETAČNÉ, ZATRAVNOVACIE A PRÍDLAŽBY	103
MAXIMODERN	56	DLAŽBY VEGETAČNÉ	104
PLOŠNÉ DLAŽBY A BAZÉNOVÉ LEMY	57	ZATRAVNOVACIE TVÁRNICE	105
PREMIERE	58	PRÍDLAŽBY	106
EXCELENT	60	DOPLNKY K DLAŽBÁM	107
BAZÉNOVÉ LEMY PREMIERE	62	DOPLNKY K PLOŠNÝM DLAŽBÁM	107
BAZÉNOVÉ LEMY EXCELENT	63	VRECOVANÉ ZÁSYPOVÉ MATERIÁLY	107
WAVE	64	MPREGAČNÉ NÁTERY	108

## PALISÁDY

PALISÁDY POLO A ALTA	110	PALISÁDA HISTORY	115
PALISÁDA DURO	111	PALISÁDY - VZOR DUB	116
PALISÁDY CORTO A KRHOVÉ	112	PALISÁDY - VZOR SMREK	117
PALISÁDY ŠTIEPANÉ A ŠTVORCOVÉ	113	PRAŽCE - TRÁMY,	
PALISÁDA MURÁNO	114	PALISÁDY - NATUR PATINA	118
PALISÁDA RETRO	115		

## OBRUBNÍKY A LEMY

PALISÁDOVÝ OBRUBNÍK - VZOR DUB	120	TRÁVNIKOVÝ LEM - VZOR DUB	128
PALISÁDOVÉ OBRUBNÍKY - NATUR PATINA	121	TRÁVNIKOVÝ LEM - NATUR PATINA	128
OBRUBNÍK GABRO	122	PARKOVÉ OBRUBNÍKY	129
PALISÁDOVÉ OBRUBNÍKY	123	ZÁHONOVÉ OBRUBNÍKY	130
OBRUBNÍK TRAVERTIN ELEGANCE	124	CHODNÍKOVÉ OBRUBNÍKY	132
OBRUBNÍK RETRO	125	ZASTÁVKOVÉ OBRUBNÍKY	133
OBRUBNÍK HISTORY	126	CESTNÉ OBRUBNÍKY	134
TRÁVNIKOVÝ LEM	127	OSTROVČEKOVÉ OBRUBNÍKY	136
TRÁVNIKOVÝ LEM GABRO	127		

## SCHODY

SCHODISKOVÉ A PODESTOVÉ DOSKY, BLOKY A STUPNE	138	SCHODISKOVÉ A PODESTOVÉ DOSKY A RAMENÁ - MODERN	143
SCHODY - VZOR DUB	140	SCHODISKOVÉ BLOKY - MODERN	144
SCHODISKOVÉ A PODESTOVÉ DOSKY, BLOKY - NATUR PATINA	141	SCHODISKOVÉ BLOKY - BRIDLICE	145
SCHODISKOVÉ NÁŠLAPY, PODSTUPNICE - GABRO	142	SCHODISKOVÝ BLOK - MURÁNO	146
		SCHODISKOVÝ BLOK - TRAVERTIN ELEGANCE	148

## PLOTY, STENY A STRIEŠKY

PLOTY	149	VERSO	166
PLOTOVÝ SYSTÉM, MUROVACIE BLOKY - GABRO	150	VENEZIA	168
PLOTOVÝ SYSTÉM - QUICK WALL STONE	152	PLOTOVÉ TVÁRNICE - S FAZETOU	169
PLOTOVÝ SYSTÉM - NOVÁ TRÓJA	154	OKRASNÉ TVÁRNICE - BEZ FAZETY	170
PLOTOVÝ SYSTÉM - MODERN	156	MUROVACIE BLOKY - HISTORY	172
PLOTOVÝ SYSTÉM - QUICK WALL WOOD	158	MUROVACIE TEHLY - HISTORY	173
PLOTOVÝ SYSTÉM - NATUR PATINA	160	STRIEŠKY HLADKÉ A ŠTIEPANÉ	174
PLOTOVÝ SYSTÉM - FARMÁRSKY PLOT	162	VIVERO	176
MUROVACIE A PLOTOVÉ TVAROVKY A STRIEŠKY	163	STRATENÉ DEBNENIE	177
VISO	164	DOPLNKY K PLOTOM	178
		DOPLNKY K MUROVACÍM PRVKOM	178

## SVAHOVÉ TVÁRNICE A OPORNÉ STENY

MURÁNO	180	SVAHOVÉ TVÁRNICE	184
GABON	182	OPORNÉ STENY L	186
SVAHOBLOK	183		

## ZÁHRADNÁ ARCHITEKTÚRA

TRUHLÍKY	188	STOLY, LAVICE - NATUR PATINA	199
KVETINÁČE	189	STOLY, LAVICE, SEDÁK - NATUR PATINA	200
KVETINÁČE - VZOR DUB	190	STOLY, LAVICE - MODERN	201
KVETINÁČE - NATUR PATINA	191	STOLY, LAVICE - ORU	202
ZÁHONY - VZOR DUB	192	ZOSTAVA MOBILIÁRA DIRECT	204
ZVÝŠENÉ ZÁHONY - NATUR PATINA	193	ZOSTAVA MOBILIÁRA PATRIOT	205
NÁŠLAPY S VÝSEKOM, KRHOVÉ	194	ZÁBRANY	206
NÁŠLAP KRHOVÝ - VZOR SMREK	195	ODPADKOVÝ KÓŠ DIRECT	206
NÁŠLAP A VÝSEK - NATUR PATINA	195	ODPADKOVÝ KÓŠ MAX	207
NÁŠLAPY BRIDLICE	196	ODPADKOVÝ KÓŠ - NATUR PATINA	207
NÁŠLAPY GABRO	197	STOJANY NA BICYKEL	208
LAVIČKY A STOLY - VYMÝVANÉ	197	STOJAN NA BICYKEL DIRECT	208
STOLY, LAVICE - VZOR DUB	198		

## KANALIZÁCIA - ODVODŇOVACIE PRVKY

SKRUŽE STUDNIČNÉ	210	ŽLABY - NATUR PATINA	213
POKLOPY STUDNIČNÉ	210	ŽLABY	214
VSTUPNÉ A REVÍZNE ŠACHTY	211	ŠTRBINOVÝ ŽLAB	215
SKRUŽE A ZÁKRYTOVÉ DOSKY - VYMÝVANÉ	212	ODVODŇOVACÍ ŽLAB EUROPA	216
ŽLABY - VZOR DUB	213	ENERGOKANÁL	217

ZJEDNODUŠENÝ POSTUP KLADENIA 218

ZLOŽENIE KONŠTRUKČNÝCH VRSTIEV PRE JEDNOTLIVÉ KATEGÓRIE ZAŤAŽENIA 219

ZJEDNODUŠENÝ POSTUP NA MUROVANIE Z BETÓNOVÝCH TVAROVIEK 220

VÁPENNÉ VÝKVVETY 221

ČISTENIE A OCHRANA BETÓNOVÝCH VÝROBKOV 221

KVALITA JE PRE NÁS ÚPLNE ZÁSADNÁ 222

NAŠE INOVÁCIE 223

VŠEOBECNÉ OBCHODNÉ A DODACIE PODMIENKY 226



# DLAŽBY

- SKLADOBNÉ

# KOMBI



KOMBI s tromi menšími formátmi kameňov ponúka atraktívnu kompozíciu spevnenej plochy. KOMBI sa vyznačuje malým prerezom aj v zložitých pôdorysoch, veľkým výberom farieb a vysokou nosnosťou.



KOMBİ 6 - INTENSO



KOMBİ 6 - LATTE

NÁZOV	výška cm	rozмеры d × š cm	merná jednotka	hmotnosť kg/m <sup>2</sup>	vrstva m <sup>2</sup>	paleta m <sup>2</sup>	hmotnosť kg/balenie	DOSTUPNÉ FARBY	povrch
KOMBİ 6	6	3 formáty*	m <sup>2</sup>	128	1,08	10,8	1 407	1 2 3 4 5 6 7 8	standard
KOMBİ 8	8	3 formáty*	m <sup>2</sup>	170	1,08	8,64	1 494	1 3 5 6 7	standard

SIVÁ



CAPPUCCINO

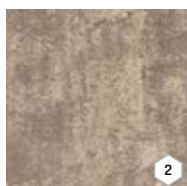

MARMO



GATTO

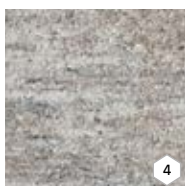

LATTE



INTENSO



TROPICO



GIRALDA

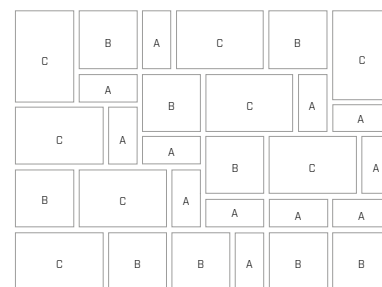

Výška: 6 cm, 8 cm  
Skladba: 3 formáty\*  
**A** 20 × 10 × 6 (8)  
**B** 20 × 20 × 6 (8)  
**C** 30 × 20 × 6 (8)



**EKO  
AKTIV**

iba pre KOMBI 6  
na objednávku

**DEP**

iba pre KOMBI 6  
na objednávku

# KOMBI AQUA



Dlažba KOMBI AQUA v sebe spája výhody klasickej skladobnej dlažby a dlažby vegetačnej. Tri veľkosti kameňov s výraznými dištančníkmi vytvoria atraktívnu dláždenú plochu so širokou škálou, ktorá uľahčuje dobré vsakovanie dažďovej vody do podkladu. Po vyplnení voľných priestorov substrátom a zasiatí trávneho semena vznikne nádherná zelená spevnená plocha. KOMBI AQUA je zaujímavým ekologickým riešením pre súkromné aj verejné priestory. Dlažba sa skladá veľmi ľahko a je plne kombinovateľná s našou klasicickou dlažbou KOMBI bez nutnosti vzájomného oddelenia.



KOMBI AQUA 6 - LATTE



KOMBI AQUA 6 - MARMO

NÁZOV	výška cm	rozmery d × š cm	merná jednotka	hmotnosť kg/m <sup>2</sup>	vrstva m <sup>2</sup>	paleta m <sup>2</sup>	hmotnosť kg/balenie	povrch
KOMBI AQUA 6	6	3 formáty*	m <sup>2</sup>	124	1,08	10,8	1364	standard

SIVÁ



MARMO



LATTE



INTENSO

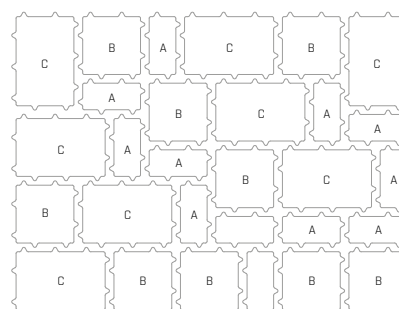

Výška: 6 cm  
Skladba: 3 formáty\*  
A 20 × 10 × 6  
B 20 × 20 × 6  
C 30 × 20 × 6



# KOMBI XL 6



Pojazdová dlažba KOMBI XL 6 zaujme použitím veľkých dlaždíc v zaujímavej skladbe deviatich rôznych formátov. Je vhodná na príjazdové cesty a parkovacie plochy, ako aj na terasy a chodníky.



KOMBI XL 6 - INTENSO



KOMBI XL 6 - LATTE

NÁZOV	výška cm	rozmery d × š cm	merná jednotka	hmotnosť kg/m <sup>2</sup>	vrstva m <sup>2</sup>	paleta m <sup>2</sup>	hmotnosť kg/balenie	povrch
KOMBI XL 6	6	9 formátov*	m <sup>2</sup>	128	1,2	12	1 563	standard
					0,96	9,6	1 254	

1 2 Informácie o správnej paletizácii je vždy uvedená v cenovej ponuke predajcu.

MARMO



LATTE



INTENSO



TROPICO



TERRA

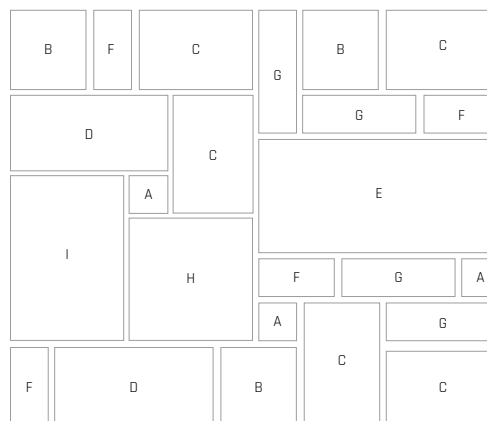

Skladba: 9 formátov\*

- A** 10 × 10 × 6
- B** 20 × 20 × 6
- C** 30 × 20 × 6
- D** 40 × 20 × 6
- E** 60 × 30 × 6
- F** 20 × 10 × 6
- G** 30 × 10 × 6
- H** 30 × 30 × 6
- I** 40 × 30 × 6

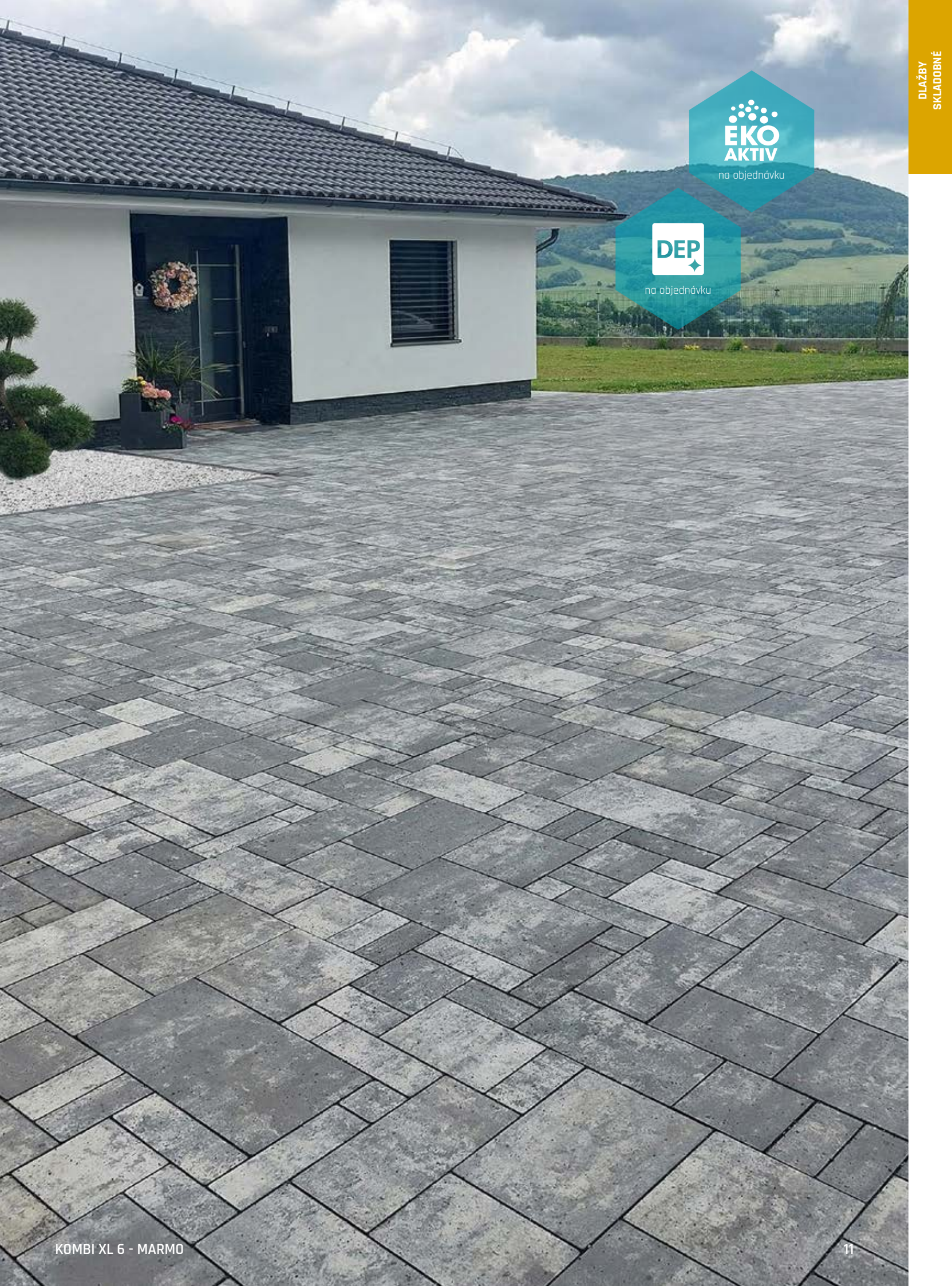

# PAVÉ I.



Produktový rad PAVÉ I. vytvára paralelné pruhy široké 30 cm. Väčšie formáty kameňov urýchľujú inštaláciu. PAVÉ I. je vhodný na plochy s nízkym zaťažením.



PAVÉ I. - ARENO



PAVÉ I. - ACERO

NÁZOV	výška cm	rozmery d × š cm	merná jednotka	hmotnosť kg/m <sup>2</sup>	vrstva m <sup>2</sup>	paleta m <sup>2</sup>	hmotnosť kg/balenie	povrch
PAVÉ I. 6	6	3 formáty*	m <sup>2</sup>	132	1,1	9,9	1 332	standard
PAVÉ I. 8	8	3 formáty*	m <sup>2</sup>	174	1,1	8,8	1 556	standard

SIVÁ



MARMO



ARENO

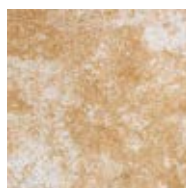

ACERO



INTENSO

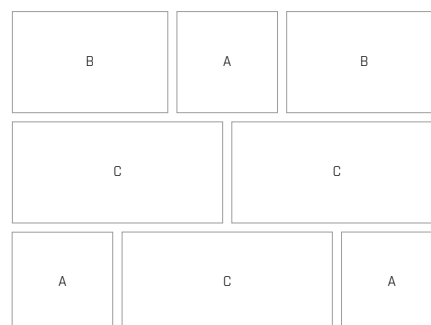

Výška: 6 cm, 8 cm  
Skladba: 3 formáty\*  
A 30 × 30 × 6 (8)  
B 45 × 30 × 6 (8)  
C 60 × 30 × 6 (8)



# PAVÉ II.



PAVÉ II. s kameňmi desiatich veľkostí je veľmi odolná záťažová dlažba na náročné použitie. Možno ju dobre kombinovať s dlažbou PAVÉ I. troch väčších formátov.



PAVÉ I. + II. ARENO

NÁZOV	výška cm	rozмеры d × š cm	merná jednotka	hmotnosť kg/m <sup>2</sup>	vrstva m <sup>2</sup>	paleta m <sup>2</sup>	hmotnosť kg/balenie	povrch
PAVÉ II. 6	6	10 formátov*	m <sup>2</sup>	132	1,08	9,72	1 308	standard
PAVÉ II. 8	8	10 formátov*	m <sup>2</sup>	174	1,08	8,64	1 528	standard

SIVÁ



MARMO



ARENO



ACERO



INTENSO

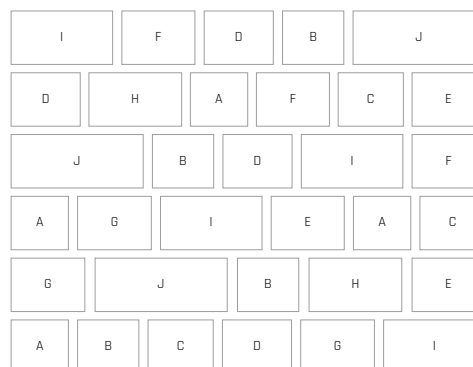

Výška: 6 cm, 8 cm  
Skladba: 10 formátov\*

- A** 16 × 15 × 6 (8)
- B** 17 × 15 × 6 (8)
- C** 18 × 15 × 6 (8)
- D** 19 × 15 × 6 (8)
- E** 20 × 15 × 6 (8)
- F** 22 × 15 × 6 (8)
- G** 23 × 15 × 6 (8)
- H** 25 × 15 × 6 (8)
- I** 27 × 15 × 6 (8)
- J** 35 × 15 × 6 (8)





# CARCASSONNE



Dlaždice CARCASSONNE upúta pozornosť jemne nepravidelným reliéfom povrchu, ktorý pripomína vrstvy lámaného kameňa. Vzhľad a farebné odtiene dlažby zodpovedajú kameňom murovacieho systému MURÁNO so štiepaným povrchom.



CARCASSONNE + MURÁNO + PALISÁDA MURÁNO  
+ MURÁNO SCHODISKOVÝ BLOK - SABIA



CARCASSONNE - ALBIA

NÁZOV	výška cm	rozмеры d × š cm	merná jednotka	hmotnosť kg/m <sup>2</sup>	vrstva m <sup>2</sup>	paleta m <sup>2</sup>	hmotnosť kg/balenie	DOSTUPNÉ FARBY	povrch
CARCASSONNE	6	4 formáty*	m <sup>2</sup>	131	1,08	8,64	1 157	1 2 3 4	standard - reliéfny
								5 6 7 8	standard - reliéfny, tryskaný

MARMO



ALBIA

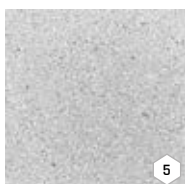

TERRA



BAHIA



BRONZE



GRANIA

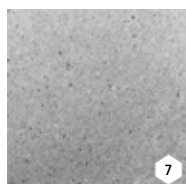

BAZALT

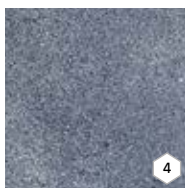

SABIA

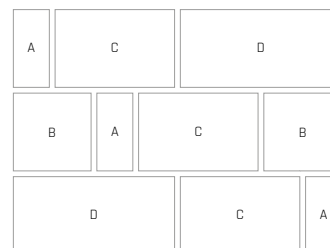

Výška: 6 cm  
Skladba: 4 formáty\*  
**A** 15 × 30 × 6  
**B** 30 × 30 × 6  
**C** 45 × 30 × 6  
**D** 60 × 30 × 6



# CITY



Dlažba CITY zaujme výraznými dlhými obdĺžnikovými formátmi, ktoré sú poskladané do pásov. Odtiene žuly BIANCO a NERO sa často kreatívne kombinujú s malými kockami dlažby SAN MARINO.



CITY - NERO, SAN MARINO - BIANCO



CITY - PIESKOVEC

NÁZOV	výška cm	rozmery d × š cm	merná jednotka	hmotnosť kg/m <sup>2</sup>	vrstva m <sup>2</sup>	paleta m <sup>2</sup>	hmotnosť kg/balenie	DOSTUPNÉ FARBY	povrch
CITY	7	13 formátov*	m <sup>2</sup>	147	0,94	9,44	1 413	1 2 3	standard
								4 5	standard - vymývavý

MARMO



1

BAZALT



2

PIESKOVEC



3

BIANCO

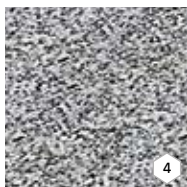

4

NERO

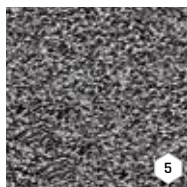

5



- Výška: 7 cm  
Skladba: 13 formátov\*
- A 22,9 × 12,9 × 7
  - B 23,9 × 16,1 × 7
  - C 26,9 × 12,9 × 7
  - D 29,9 × 16,1 × 7
  - E 32,9 × 12,9 × 7
  - F 33,9 × 21,9 × 7
  - G 34,9 × 16,1 × 7
  - H 35,9 × 12,9 × 7
  - I 35,9 × 16,1 × 7
  - J 38,9 × 16,1 × 7
  - K 38,9 × 21,9 × 7
  - L 43,9 × 16,1 × 7
  - M 45,9 × 21,9 × 7

# PROVANCE



Charakteristická štruktúra povrchu dlažby PROVANCE imituje prírodný kameň. Vzor sa skladá zo štyroch veľkostí dlaždíc.



PROVANCE - BAZALT



PROVANCE - TERRA

NÁZOV	výška cm	rozmery d × š cm	merná jednotka	hmotnosť kg/m <sup>2</sup>	vrstva m <sup>2</sup>	paleta m <sup>2</sup>	hmotnosť kg/balenie	povrch
PROVANCE	6	4 formáty*	m <sup>2</sup>	132	0,87	8,66	1 168	standard - reliefný

LATTE



TERRA



BRONZE



BAZALT



PIESKOVEC

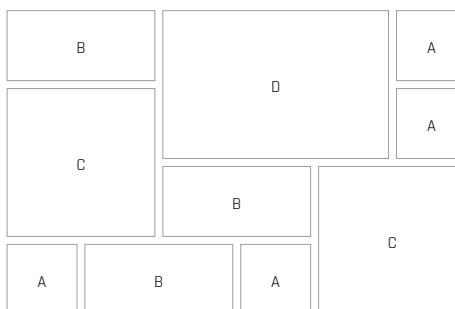
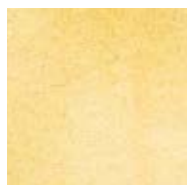

Výška: 6 cm

Skladba: 4 formáty\*

**A** 19 × 19 × 6

**B** 38 × 19 × 6

**C** 38 × 38 × 6

**D** 57 × 38 × 6

# SETA



Dlažba SETA sa vyznačuje jemným reliéfom povrchu s imitáciou prírodného kameňa. Pomocou štyroch veľkostí dlaždíc vytvára na povrchu plochy atraktívny vzor.



SETA - MARMO

NÁZOV	výška cm	rozмеры d × š cm	merná jednotka	hmotnosť kg/m <sup>2</sup>	vrstva m <sup>2</sup>	paleta m <sup>2</sup>	hmotnosť kg/balenie	povrch
SETA	6	4 formáty*	m <sup>2</sup>	132	1,06	9,54	1 284	<b>standard</b> - reliéfny

MARMO



ARENO



ACERO



LATTE



INTENSO

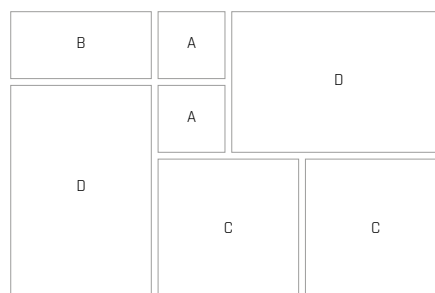

Výška: 6 cm  
Skladba: 4 formáty\*  
**A** 21 × 21 × 6  
**B** 42 × 21 × 6  
**C** 42 × 42 × 6  
**D** 63 × 42 × 6



# RIMINI



Dlažba RIMINI buduje svoju eleganciu na jednom formáte dlaždice v tvare úzkeho a dlhého obdĺžnika. Moderný vzhľad ešte viac umocňuje vhodne zvolená kombinácia dvoch alebo troch farieb.



RIMINI - CRÉME + NOIR

NÁZOV	výška cm	rozmery d × š cm	merná jednotka	hmotnosť kg/m <sup>2</sup>	spotreba ks/m <sup>2</sup>	vrstva m <sup>2</sup>	paleta m <sup>2</sup>	hmotnosť kg/balenie	povrch
RIMINI	8	57 × 14,5	m <sup>2</sup>	174	12	1	8	1 417	standard

CRÉME



GRIS



NOIR



CRÉME-NOIR



CAPPUCCINO



MARMO



RIMINI  
Rozmery: 57 × 14,5 × 8





# TESELA



Dlažba TESELA pracuje len s trojicou malých formátov, ale jej možnosti kombinácie sú veľmi široké. Na povrchu vytvára elegantnú štruktúru.



TESELA - RUDEN

NÁZOV	výška cm	rozмеры d × š cm	merná jednotka	hmotnosť kg/m <sup>2</sup>	vrstva m <sup>2</sup>	paleta m <sup>2</sup>	hmotnosť kg/balenie	povrch
TESELA	6	3 formáty*	m <sup>2</sup>	126	1,02	10,2	1 312	standard

SIVÁ



MARMO



LATTE



ARENO



ACERO



TROPICO



RUDEN



GIRALDA



TEHLOVO-PIESKOVÁ

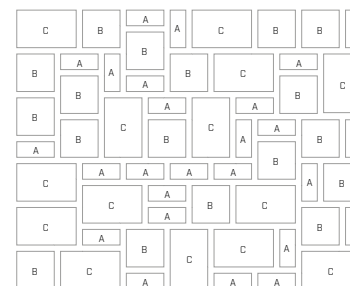
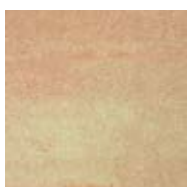

Výška: 6 cm  
Skladba: 3 formáty\*  
**A** 14 × 7 × 6  
**B** 14 × 14 × 6  
**C** 21 × 14 × 6



# MOZAIKA



MOZAIKA je navrhnutá špeciálne pre plochy s vysokým zatažením. Štruktúra zloženia a vzhľad predurčujú dlažbu na všestranné použitie.

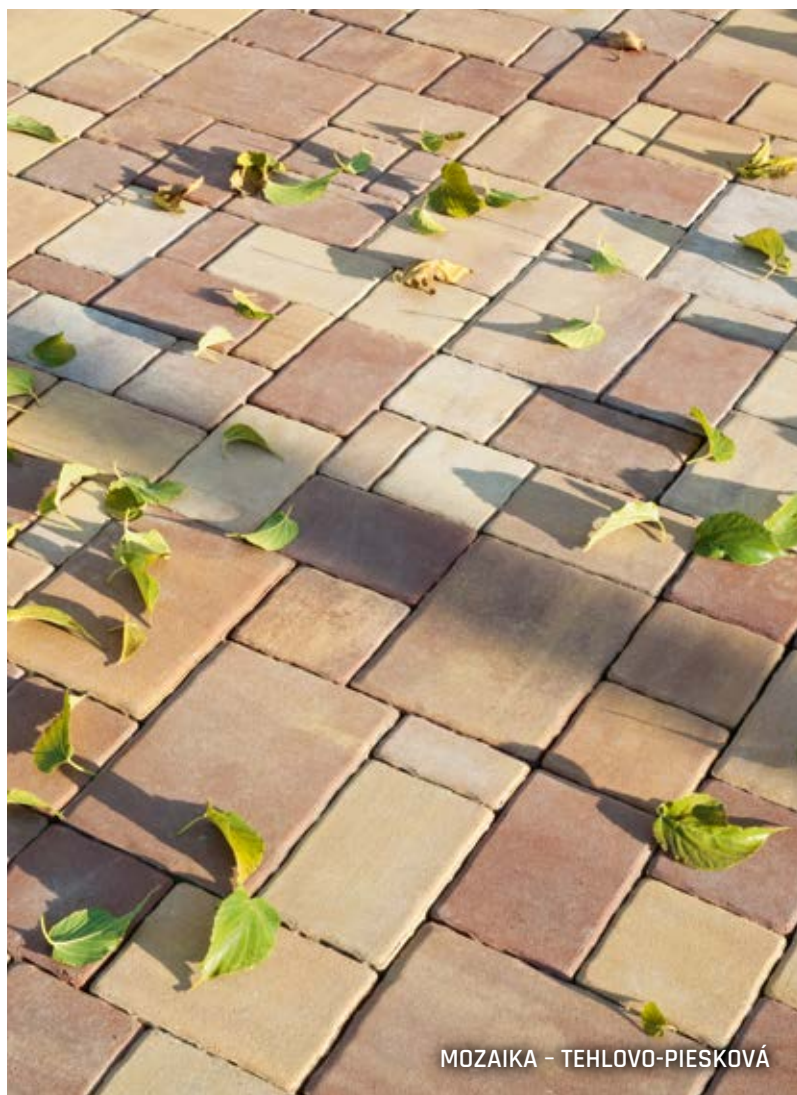

MOZAIKA - TEHLOVO-PIESKOVÁ



MOZAIKA - SIVÁ

NÁZOV	výška cm	rozмеры d × š cm	merná jednotka	hmotnosť kg/m <sup>2</sup>	vrstva m <sup>2</sup>	paleta m <sup>2</sup>	hmotnosť kg/balenie	povrch
MOZAIKA	8	4 formáty*	m <sup>2</sup>	173	1,03	8,23	1 451	standard

SIVÁ



MARMO



ARENO



ACERO



RUDEN



GIRALDA



TEHLOVO-PIESKOVÁ

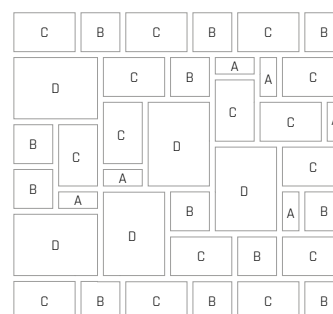
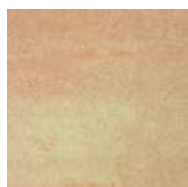

Výška: 8 cm  
Skladba: 4 formáty\*  
**A** 14 × 7 × 8  
**B** 14 × 14 × 8  
**C** 21 × 14 × 8  
**D** 28 × 21 × 8

# VALLETTA



Dlažba VALLETTA, ktorá sa skladá z troch formátov, vyzerá elegantne na chodníkoch, terasách a okolo domu. Môže sa používať aj na plochách s nízkym dopravným zaťažením do 3,5 tony.



VALLETTA – MARMO

NÁZOV	výška cm	rozmery d × š cm	merná jednotka	hmotnosť kg/m <sup>2</sup>	vrstva m <sup>2</sup>	paleta m <sup>2</sup>	hmotnosť kg/balenie	povrch
VALLETTA	6	3 formáty*	m <sup>2</sup>	124	0,84	8,35	1 060	standard

SIVÁ

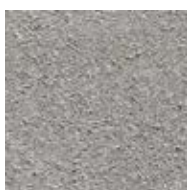

MARMO



INTENSO



TROPICO

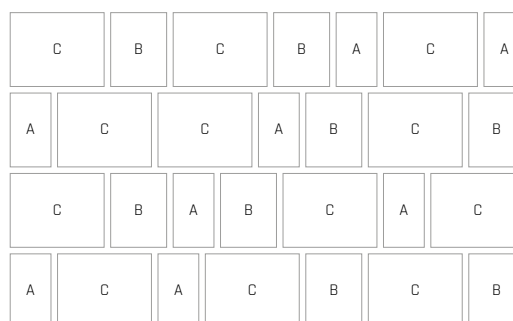

Výška: 6 cm  
Skladba: 3 formáty\*  
**A** 10,6 × 18 × 6  
**B** 14,0 × 18 × 6  
**C** 22,5 × 18 × 6

# LIVORNO



Dlažba LIVORNO je predurčená na vytváranie odvážnych kreácií, ktoré zaujmú na prvý pohľad. Štyri farebné kombinácie v piatich formátoch ponúkajú nevídané možnosti.



LIVORNO - MARMO



LIVORNO - TROPICO

NÁZOV	výška cm	rozmery d × š cm	merná jednotka	hmotnosť kg/m <sup>2</sup>	vrstva m <sup>2</sup>	paleta m <sup>2</sup>	hmotnosť kg/balenie	povrch
LIVORNO	8	5 formátov*	m <sup>2</sup>	179	0,88	7,04	1 285	standard

SIVÁ



MARMO



INTENSO



TROPICO

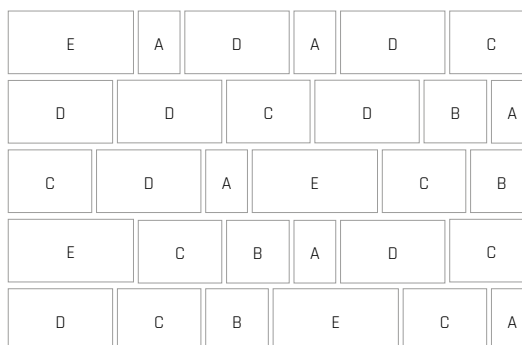

Výška: 8 cm  
Skladba: 5 formátov\*  
**A** 10 × 15 × 8  
**B** 15 × 15 × 8  
**C** 20 × 15 × 8  
**D** 25 × 15 × 8  
**E** 30 × 15 × 8

# ALPACA



Vďaka svojmu nadčasovému dizajnu je ALPACA ideálnym doplnkom moderných budov. Jeho sila spočíva v bohatej škále skladiieb, jednoduchjej manipulácii a zatažiteľnosti až do 3,5 tony.



ALPACA II. - MARMO

NÁZOV	výška cm	rozmery d × š cm	merná jednotka	hmotnosť kg/m <sup>2</sup>	spotreba ks/m <sup>2</sup>	vrstva m <sup>2</sup>	paleta m <sup>2</sup>	hmotnosť kg/balenie	povrch
ALPACA I.	6	14 × 14	m <sup>2</sup>	126	51	1,1	10,98	1 410	standard
ALPACA II.	6	21 × 14	m <sup>2</sup>	128	34	1,03	10,3	1 345	standard

SIVÁ

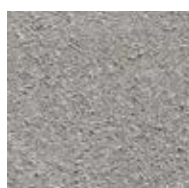

MARMO



ARENO

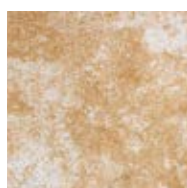

TROPICO



ALPACA I.  
Rozmery: 14 × 14 × 6



ALPACA II.  
Rozmery: 21 × 14 × 6

# ROCCO



Vďaka rustikálnemu vzhľadu a atraktívnym farebným variáciám je dlažba ROCCO jasnou voľbou pre klasické aj moderné budovy. Vďaka pôsobivej kombinácii hladkého povrchu a zaoblených hrán pripomína žulové „mačacie hlavy“.



ROCCO I. + II. - TROPICO



ROCCO I. + II. - MARMO

NÁZOV		výška cm	rozmery d × š cm	merná jednotka	hmotnosť kg/m <sup>2</sup>	spotreba ks/m <sup>2</sup>	vrstva m <sup>2</sup>	paleta m <sup>2</sup>	hmotnosť kg/balenie	povrch
ROCCO I.	1	6	16 × 16	m <sup>2</sup>	127	39	1,08	10,75	1 392	standard - reliefný
	2						0,9	8,97	1 164	
ROCCO II.	1	6	24 × 16	m <sup>2</sup>	128	26	1,15	11,52	1 502	standard - reliefný
	2						0,96	9,6	1 254	

1 2 Informácie o správnej paletizácii je vždy uvedená v cenovej ponuke predajcu.

SIVÁ

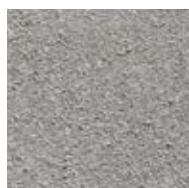

MARMO



ČERVENÁ

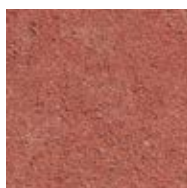

TROPICO



PIESKOVÁ



GIRALDA

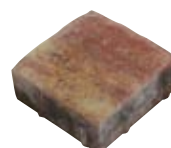

ROCCO I.  
Rozmery: 16 × 16 × 6



ROCCO II.  
Rozmery: 24 × 16 × 6



# SAN MARINO



SAN MARINO je vernou kópiou žulových kociek s krásnou zrnitou štruktúrou. Je preto jasnou voľbou pre priaznivcov prírodných materiálov.



SAN MARINO - BIANCO

NÁZOV	výška cm	rozмеры d × š cm	merná jednotka	hmotnosť kg/m <sup>2</sup>	vrstva m <sup>2</sup>	paleta m <sup>2</sup>	hmotnosť kg/balenie	povrch
SAN MARINO	6	5 formátov*	m <sup>2</sup>	124	0,78	7,75	986	standard - vymývaný

BIANCO

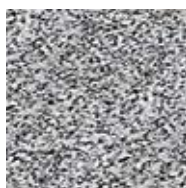

NERO

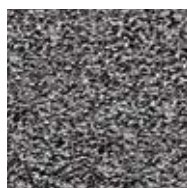

SOLARE

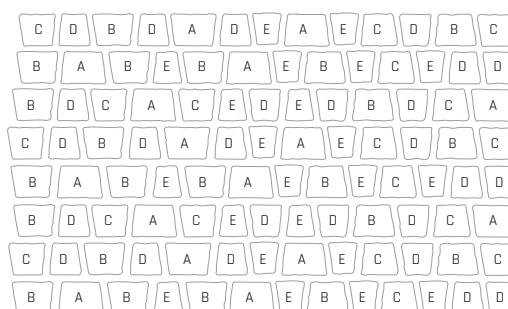
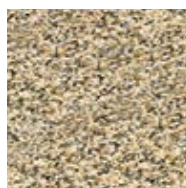

Výška: 6 cm  
Skladba: 5 formátov\*  
**A** 5,3-7,3 × 9,1 × 6  
**B** 6,3-8,3 × 9,1 × 6  
**C** 7,3-9,3 × 9,1 × 6  
**D** 8,3-10,3 × 9,1 × 6  
**E** 9,3-11,3 × 9,1 × 6

# RUSTIKO



Dlažby RUSTIKO sú vernou interpretáciou prírodného kameňa. Ilúzia je absolútne dokonalá vďaka zrnitej štruktúre napodobňovaného kameňa. Dlažba so zaoblenými a nepravidelnými hranami vydrží zataženie vozidlom až do 3,5 tony.



RUSTIKO - NERO

NÁZOV	výška cm	rozмеры d × š cm	merná jednotka	hmotnosť kg/m <sup>2</sup>	vrstva m <sup>2</sup>	paleta m <sup>2</sup>	hmotnosť kg/balenie	povrch
RUSTIKO	6	4 formáty*	m <sup>2</sup>	132	1,02	10,19	1 370	<b>standard</b> - vymývavý

BIANCO

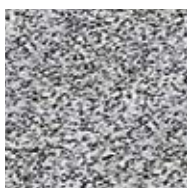

NERO

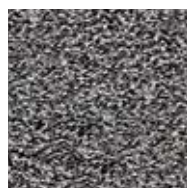

SOLARE

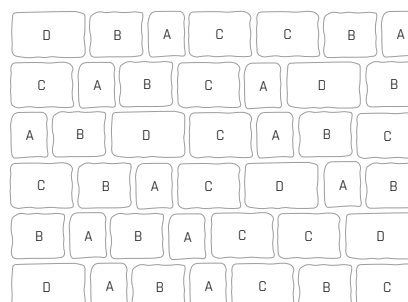
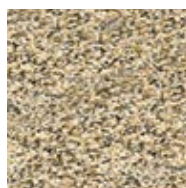

Výška: 6 cm  
Skladba: 4 formáty\*  
**A** 11,9 × 14 × 6  
**B** 17 × 14 × 6  
**C** 19,8 × 14 × 6  
**D** 23,8 × 14 × 6



# STONE



STONE je jedinečná imitácia nepravidelného kameňa. Kompozičný vzor sa skladá z jednej veľkosti dvanástich rôznych dlaždíc, ktoré majú rôzne rozloženie škrár. Takto je možné vytvoriť pravidelnú aj nepravidelnú štruktúru povrchu.



NÁZOV	výška cm	rozмеры d × š cm	merná jednotka	hmotnosť kg/m <sup>2</sup>	vrstva m <sup>2</sup>	paleta m <sup>2</sup>	hmotnosť kg/balenie	povrch
STONE	8	12 formátov*	m <sup>2</sup>	168	0,76	7,62	1 307	<b>standard</b> - reliefný

SIVÁ



ANTRACIT



CREMO



MARMO

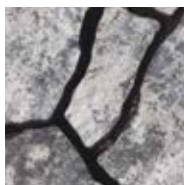

BRONZERO



FALBO



MORANO

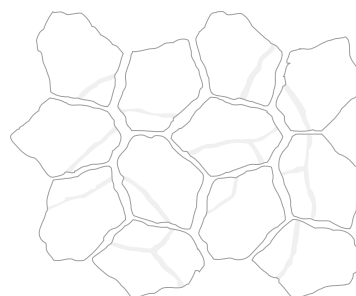

Výška: 8 cm  
Skladba: 12 formátov\*  
36,5 × 27 × 8



# DLAŽBA HISTORY



Dlažba HISTORY rovnako ako MUROVACÍ BLOK HISTORY patria neodmysliteľne k sebe. K sebe ich viaže jedinečná úprava úmyselného „ostarenia“ povrchu. Práve vďaka dokonalej patine veku získajú dlažby aj murovacie bloky žiadaný rustikálny vzhľad. Špeciálne skladbové prvky umožňujú zostaviť tak tiež veľmi žiadaný kruh veľkého priemeru.

NÁZOV	výška cm	rozmery d × š cm	merná jednotka	hmotnosť kg/m <sup>2</sup> (ks)	spotreba ks/m <sup>2</sup>	vrstva m <sup>2</sup> (ks)	paleta m <sup>2</sup> (ks)	hmotnosť kg/balenie	DOSTUPNÉ FARBY	povrch
ŠTVOREC 12 / 12 / 4 HISTORY	4	12 × 12	m <sup>2</sup>	90	69,4	0,77	14	1 285		history
OBĎLŽNIK 18 / 12 / 4 HISTORY	4	18 × 12	m <sup>2</sup>	90	46,3	0,77	14	1 285		history
ŠTVOREC 14 / 14 / 7 HISTORY	7	14 × 14	m <sup>2</sup>	160	51	0,94	8,46	1 379		history
OBĎLŽNIK 21 / 14 / 7 HISTORY	7	21 × 14	m <sup>2</sup>	160	34	0,88	7,94	1 295		history
OBĎLŽNIK 28 / 21 / 7 (STRIEŠKA) HISTORY	7	21 × 28	m <sup>2</sup>	160	17	0,94	7,52	1 228		history
KO HISTORY	7	19 × 19	ks	4,7	-	24	120	589		history
K1 HISTORY	7	13,5 - 6 × 11,5	ks	1,2	-	77	770	949		history
K2 HISTORY	7	13 - 8 × 14	ks	2,2	-	55	550	1 235		history

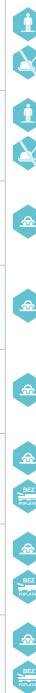

SIVÁ 	ČERVENÁ 	TEHLOVÁ 	ČIERNÁ 			
HNEDÁ 	OKROVÁ 	PIESKOVÁ 	TAMPICO 			
TEHLOVO-ČIERNÁ 	ČIERNO-BIELA 	GIRALDA 	PIESKOVO-BIELA 			
				KO HISTORY Rozmery: 19 × 19 × 7	K1 HISTORY Rozmery: 6-13,5 × 11,5 × 7	K2 HISTORY Rozmery: 8-13 × 14 × 7



# RETRO DLAŽBA



Vďaka dlažbe RETRO je vytvorenie rustikálneho povrchu doslova hračkou. Dokonalosť povrchovej úpravy povrchu vynikne v súvislosti s rekonštruovanými alebo historickými budovami, dedinskými stavbami alebo novostavbami v retro štýle.



RETRO DLAŽBA II. - OKROVÁ



RETRO DLAŽBA I. + MUROVACIE BLOKY HISTORY - PIESKOVÁ

NÁZOV	výška cm	rozmery d × š cm	merná jednotka	hmotnosť kg/m <sup>2</sup>	spotreba ks/m <sup>2</sup>	vrstva m <sup>2</sup>	paleta m <sup>2</sup>	hmotnosť kg/balenie	povrch
RETRO DLAŽBA I.	6	14 × 14	m <sup>2</sup>	126	51	0,78	9,41	1 211	history
RETRO DLAŽBA II.	6	21 × 14	m <sup>2</sup>	128	34	0,74	8,82	1 154	history
RETRO DLAŽBA III.	6	28 × 21	m <sup>2</sup>	129	17	0,71	10,58	1 390	history
RETRO DLAŽBA IV.	8	21 × 14	m <sup>2</sup>	172	34	0,74	8,09	1 416	history

SIVÁ



ČERVENÁ



ČIERNA

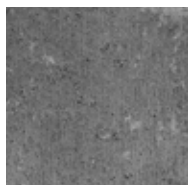

HNEDÁ



OKROVÁ



PIESKOVÁ



TAMPICO



RETRO DLAŽBA I.  
Rozmery: 14 × 14 × 6



RETRO DLAŽBA II.  
Rozmery: 21 × 14 × 6



RETRO DLAŽBA III.  
Rozmery: 28 × 21 × 6



RETRO DLAŽBA IV.  
Rozmery: 21 × 14 × 8



# BOLZANO



Dlažba BOLZANO ponúka skutočnú ilúziu dreveného povrchu. Dlhá úzka dlaždica s profilovaným povrchom je k dispozícii v dvoch farbách. Bez problémov zvládne zaťaženie osobným autom.



BOLZANO - CAMEL-NOIR

NÁZOV	výška cm	rozмеры d × š cm	merná jednotka	hmotnosť kg/m <sup>2</sup>	spotreba ks/m <sup>2</sup>	vrstva m <sup>2</sup>	paleta m <sup>2</sup>	hmotnosť kg/balenie	povrch
BOLZANO	8	57 × 14,5	m <sup>2</sup>	174	12	1	8	1 417	standard - reliéfny

CREME-NOIR



CAMEL-NOIR



BOLZANO  
Rozmery: 57 × 14,5 × 8

# PARKETA



Drevené parketové podlahy sa rozšírili do celého sveta z Francúzska, kde sa na sklonku 17. storočia vo veľkom používali na zámkoch. Charakteristickú skladbu, ktorá v interiéroch vyvoláva pocity tepla, pohodia a harmónie, je možné vytvoriť vďaka dlažbe PARKETA tiež vo vonkajšom priestore. Jej využitie nemá hranice. Elegantné a príjemné variácie vytvoria v záhradách, parkoch rovnako dobre ako v prípade peších komunikácií či cyklistických chodníkov.

NÁZOV	výška cm	rozmery d × š cm	merná jednotka	hmotnosť kg/m <sup>2</sup>	spotreba ks/m <sup>2</sup>	vrstva m <sup>2</sup>	paleta m <sup>2</sup>	hmotnosť kg/balenie	DOSTUPNÉ FARBY	povrch
PARKETA 4	4	20 × 10	m <sup>2</sup>	87	50	1,08	16,2	1 434	1 2 3 5 6	standard
						0,96	17,28	1 528		
PARKETA 6	6	20 × 10	m <sup>2</sup>	126	50	1,08	10,8	1 386	1 2 3 4 5 6 7 9	standard
						0,96	11,52	1 477		
PARKETA 8	8	20 × 10	m <sup>2</sup>	170	50	1,08	8,64	1 494	1 2 3 5 6 7	standard
						0,96	7,68	1 331		
PARKETA 6 ROVNÁ HRANA	6	20 × 10	m <sup>2</sup>	126	50	1,08	10,8	1 386	1 2	standard
						0,96	11,52	1 477		
PARKETA 8 ROVNÁ HRANA	8	20 × 10	m <sup>2</sup>	170	50	1,08	8,64	1 494	1 2	standard
						0,96	7,68	1 331		
PARKETA 6 PRE NEVIDIACICH	6	20 × 10	m <sup>2</sup>	128	50	1,08	10,8	1 407	1 2 3 10	standard
						0,96	11,52	1 500		
PARKETA 8 PRE NEVIDIACICH	8	20 × 10	m <sup>2</sup>	172	50	1,08	8,64	1 511	1 2 3 10	standard
						0,96	7,68	1 346		

1 2 Informácie o správnej paletizácii je vždy uvedená v cenovej ponuke predajcu.

Tento výrobok je možné vyrobiť na požiadanie aj v iných farebnostiach. Minimálne množstvo 200 m<sup>2</sup>.

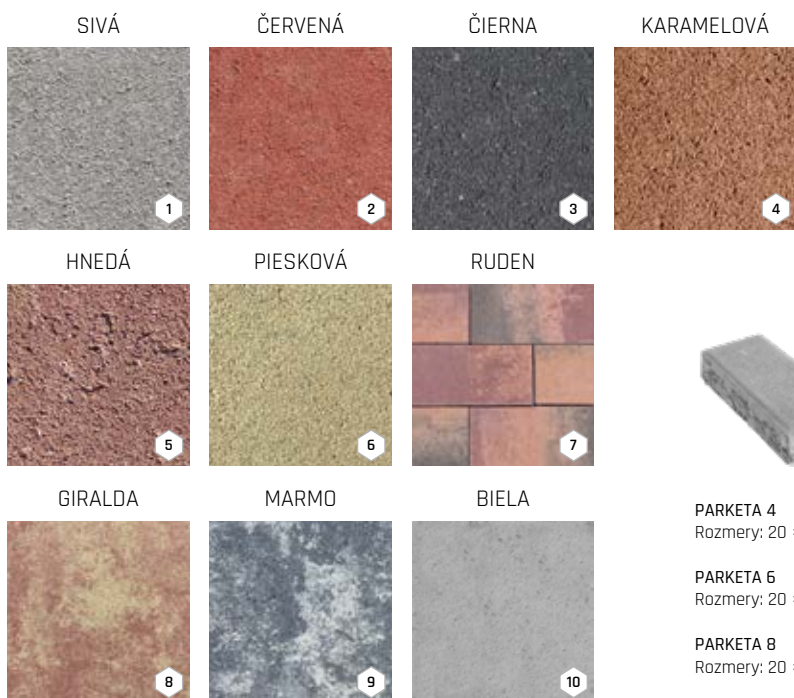

PARKETA 4  
Rozmery: 20 × 10 × 4

PARKETA 6 ROVNÁ HRANA  
Rozmery: 20 × 10 × 6

PARKETA 6 PRE NEVIDIACICH  
Rozmery: 20 × 10 × 6

PARKETA 6  
Rozmery: 20 × 10 × 6

PARKETA 8 ROVNÁ HRANA  
Rozmery: 20 × 10 × 8

PARKETA 8 PRE NEVIDIACICH  
Rozmery: 20 × 10 × 8

PARKETA 8  
Rozmery: 20 × 10 × 8

# KOCKA, KOCKA MALÁ



Dlažby v množstve českých miest sú dôkazom, že dláždený povrch nemusí byť nudný. Predstavivosti a hravosti sa medze nekladú. Dlažby KOCKA a KOCKA MALÁ sú vďaka svojmu tvaru ideálnym riešením pre chodníky či cesty v záhradách a parkoch. Tiež v prípade tejto dlažby sa vyplatí kombinácia s dlažbami OBDĹŽNIK či PARKETA. Povrch vytvorený kreatívnou kombináciou týchto dlažieb bude tou pravou ozdobou v uliciach našich miest.

NÁZOV	výška cm	rozmery d × š cm	merná jednotka	hmotnosť kg/m <sup>2</sup>	spotreba ks/m <sup>2</sup>	vrstva m <sup>2</sup>	paleta m <sup>2</sup>	hmotnosť kg/balenie	DOSTUPNÉ FARBY	povrch	
KOCKA 6	1	6	20 × 20	m <sup>2</sup>	128	25	1,2	9,6	1 254	1 2 3 4 5	standard
	2						0,96			1 2 3 4	
KOCKA 6 ROVNÁ HRANA	1	6	20 × 20	m <sup>2</sup>	128	25	1,2	9,6	1 254	1	standard
	2						0,96				
KOCKA 6 VODIACA LÍNIA	1	6	20 × 20	m <sup>2</sup>	123	25	1,2	9,6	1 206	6 7	standard
	2						0,96				
KOCKA 8	1	8	20 × 20	m <sup>2</sup>	172	25	1,2	8,4	1 470	1 2 3 4	standard
	2						0,96	7,68		1 346	
KOCKA 8 ROVNÁ HRANA	1	8	20 × 20	m <sup>2</sup>	172	25	1,2	8,4	1 470	1	standard
	2						0,96	7,68		1 346	
KOCKA 8 VODIACA LÍNIA	1	8	20 × 20	m <sup>2</sup>	170	25	1,2	8,4	1 453	6 7	standard
	2						0,96	7,68		1 331	
KOCKA 10 ROVNÁ HRANA	1	10	20 × 20	m <sup>2</sup>	213	25	1,2	6	1 303	1	standard
	2						0,96	5,76		1 252	
KOCKA MALÁ 6	1	6	10 × 10	m <sup>2</sup>	124	100	0,99	9,9	1 253	1 2 3 4	standard
	2						0,88	9,68		1 225	
KOCKA MALÁ 8	1	8	10 × 10	m <sup>2</sup>	168	100	0,99	7,92	1 356	1 2 3 4	standard
	2						0,88	7,04		1 208	

1 2 Informácie o správnej paletizácii je vždy uvedená v cenovej ponuke predajcu.

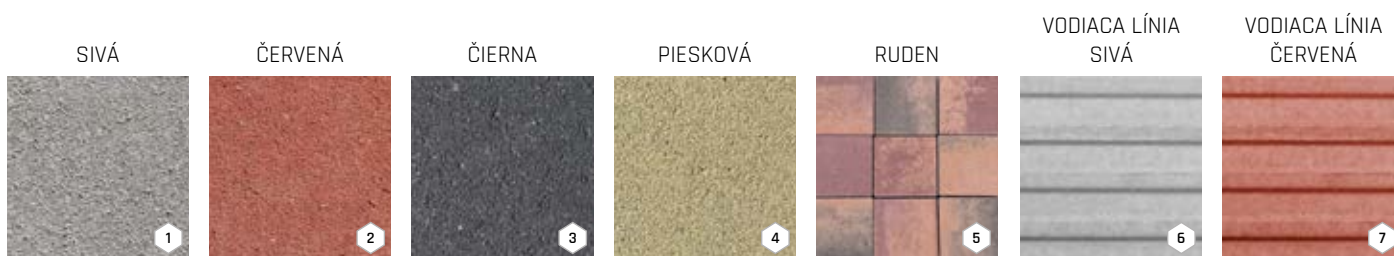

KOCKA MALÁ 6  
Rozmery: 10 × 10 × 6

KOCKA MALÁ 8  
Rozmery: 10 × 10 × 8

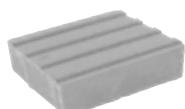

KOCKA 6 VODIACA LÍNIA  
Rozmery: 20 × 20 × 6

KOCKA 8 VODIACA LÍNIA  
Rozmery: 20 × 20 × 8



KOCKA 6  
Rozmery: 20 × 20 × 6

KOCKA 8  
Rozmery: 20 × 20 × 8

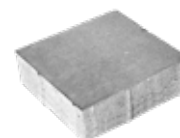

KOCKA 6 ROVNÁ HRANA  
Rozmery: 20 × 20 × 6

KOCKA 8 ROVNÁ HRANA  
Rozmery: 20 × 20 × 8

KOCKA 10 ROVNÁ HRANA  
Rozmery: 20 × 20 × 10

# OBDĹŽNIK



V jednoduchosti je krása. Tvar obdĺžnika práve svojou jednoduchosťou zostáva v architektúre v obľube naprieč historickými obdobiami. Svojou priamočiarosťou a vizuálnou jednoduchosťou je stále vyhľadávaným variantom na dláždenie priestorov na rôzne využitia. Pre vytvorenie harmonických, geometricky čistých povrchov je možné dlažbu OBDĹŽNIK kombinovať s dlažbami KOCKA či PARKETA.



OBDĹŽNIK 20 / 30 / 6 - BIANCO + NERO

NÁZOV	výška cm	rozmery d × š cm	merná jednotka	hmotnosť kg/m <sup>2</sup> (ks)	spotreba ks/m <sup>2</sup>	vrstva m <sup>2</sup> (ks)	paleta m <sup>2</sup> (ks)	hmotnosť kg/balenie	DOSTUPNÉ FARBY	povrch
OBDĹŽNIK 20 / 30 / 6	6	20 × 30	m <sup>2</sup>	129	16,67	0,96	9,6	1263	1 2 3	standard
									4 5	standard - vymývateľný
OBDĹŽNIK 20 / 30 / 8	8	20 × 30	m <sup>2</sup>	172	16,67	0,96	7,68	1346	1	standard
OBDĹŽNIK 50 / 40 / 6 PRE NEVIDIACICH - VODIACA LÍNIA	6	50 × 40	ks	31	5	4	40	1265	6 7	natur
OBDĹŽNIK 50 / 40 / 8 PRE NEVIDIACICH - VODIACA LÍNIA	8	50 × 40	ks	41	5	4	32	1337	6 7	natur



OBDĹŽNIK 20 / 30 / 6  
Rozmery: 20 × 30 × 6

OBDĹŽNIK 20 / 30 / 8  
Rozmery: 20 × 30 × 8



OBDĹŽNIK 50 / 40 / 6  
PRE NEVIDIACICH - VODIACA LÍNIA  
Rozmery: 50 × 40 × 6

OBDĹŽNIK 50 / 40 / 8  
PRE NEVIDIACICH - VODIACA LÍNIA  
Rozmery: 50 × 40 × 8

# DLAŽBY - ZÁMKOVÉ

# ÍČKO



ÍČKO je ideálne pre chodníky, záhradné cesty, cyklotrasy a priemyselné plochy vďaka svojej vysokej odolnosti a širokému využitiu. Vyniká svojou schopnosťou odolávať vyššiemu dopravnému zataženiu, čo túto dlažbu robí vhodnou aj pre náročnejšie použitie. Jej štyri farebné varianty dodávajú okoliu elegantný a svieži vzhľad a ľahko sa hodí k rôznym štýlom. Navyše jednoduchá inštalácia a nízka náročnosť na údržbu z nej robia praktickú voľbu pre dlhodobé využitie.



NÁZOV	výška cm	rozmery d × š cm	merná jednotka	hmotnosť kg/m <sup>2</sup> (ks)	spotreba ks/m <sup>2</sup>	vrstva m <sup>2</sup> (ks)	paleta m <sup>2</sup> (ks)	hmotnosť kg/balenie	DOSTUPNÉ FARBY	povrch
ÍČKO 4	4	20 × 16,5	m <sup>2</sup>	87	36	1	15	1 332	1 2	standard
						0,83				
ÍČKO 6	6	20 × 16,5	m <sup>2</sup>	126	36	1	10	1 287	1 2 4	standard
						0,83				
ÍČKO 8	8	20 × 16,5	m <sup>2</sup>	170	36	1	8	1 387	1 2 3 4	standard
						0,83	8,33	1 441		
ÍČKO 10	10	20 × 16,5	m <sup>2</sup>	215	36	1	6	1 317	1 2	standard
						0,83	6,66	1 457		
ÍČKO 6 PRE STROJ	6	20 × 16,5	m <sup>2</sup>	126	36	1	10	1 287	1	standard
ÍČKO 8 PRE STROJ	8	20 × 16,5	m <sup>2</sup>	170	36	1	8	1 387	1 2	standard
ÍČKO 10 PRE STROJ	10	20 × 16,5	m <sup>2</sup>	215	36	1	6	1 317	1	standard
ÍČKO 6 OKRAJOVÁ	6	20 × 14	ks	3,2	-	42	420	1 371	1 2	standard
						36	432	1 407		
ÍČKO 8 OKRAJOVÁ	8	20 × 14	ks	4,3	-	42	336	1 472	1	standard
						36	360	1 573		
ÍČKO 10 OKRAJOVÁ	10	20 × 14	ks	5,4	-	42	252	1 388	1	standard
						36		1 388		
ÍČKO 6 POLOVIČNÁ	6	10 × 16,5	ks	1,7	-	72	720	1 251	1 2 4	standard
						64	768	1 331		
ÍČKO 8 POLOVIČNÁ	8	10 × 16,5	ks	2,3	-	72	576	1 352	1 2	standard
						64		1 352		
ÍČKO 10 POLOVIČNÁ	10	10 × 16,5	ks	2,9	-	72	432	1 280	1	standard
						64	448	1 324		
ÍČKO 6 ROVNÁ HRANA	6	20 × 16,5	m <sup>2</sup>	126	36	1	10	1 287	1	standard
						0,83		1 287		
ÍČKO 8 ROVNÁ HRANA	8	20 × 16,5	m <sup>2</sup>	170	36	1	8	1 387	1	standard
						0,83	8,33	1 441		
ÍČKO 8 ROVNÁ HRANA PRE STROJ	8	20 × 16,5	m <sup>2</sup>	170	36	1	8	1 387	1	standard
ÍČKO 10 ROVNÁ HRANA	10	20 × 16,5	m <sup>2</sup>	215	36	1	6	1 317	1	standard
						0,83	6,66	1 457		
ÍČKO 10 ROVNÁ HRANA PRE STROJ	10	20 × 16,5	m <sup>2</sup>	215	36	1	6	1 317	1	standard
ÍČKO 6 PRE NEVIDIACICH	6	20 × 16,5	m <sup>2</sup>	128	36	1	10	1 307	1 2	standard
						0,83		1 307		
ÍČKO 8 PRE NEVIDIACICH	8	20 × 16,5	m <sup>2</sup>	172	36	1	8	1 403	1 2	standard
						0,83	8,33	1 458		

1 2 Informácie o správnej paletizácii je vždy uvedená v cenovej ponuke predajcu.

Tento výrobek je možno vyrobiť na požádanie i v jiných barevnostech. Minimální množství 200 m<sup>2</sup>.

**SIVÁ**



1

**ČERVENÁ**



2

**ČIERNA**



3

**PIESKOVÁ**



4



ÍČKO 4  
Rozmery: 20 × 16,5 × 4



ÍČKO 6 PRE STROJ  
Rozmery: 20 × 16,5 × 6



ÍČKO 6 ROVNÁ HRANA  
Rozmery: 20 × 16,5 × 6

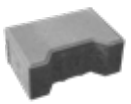

ÍČKO 6 OKRAJOVÁ  
Rozmery: 20 × 14 × 6



ÍČKO 6 POLOVIČNÁ  
Rozmery: 10 × 16,5 × 6

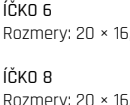

ÍČKO 6  
Rozmery: 20 × 16,5 × 6

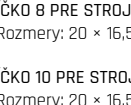

ÍČKO 8 PRE STROJ  
Rozmery: 20 × 16,5 × 8

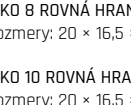

ÍČKO 8 ROVNÁ HRANA  
Rozmery: 20 × 16,5 × 8

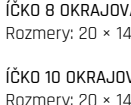

ÍČKO 8 OKRAJOVÁ  
Rozmery: 20 × 14 × 8

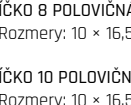

ÍČKO 8 POLOVIČNÁ  
Rozmery: 10 × 16,5 × 8

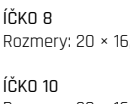

ÍČKO 8  
Rozmery: 20 × 16,5 × 8

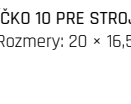

ÍČKO 10 PRE STROJ  
Rozmery: 20 × 16,5 × 10



ÍČKO 10 ROVNÁ HRANA  
Rozmery: 20 × 16,5 × 10

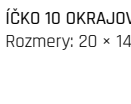

ÍČKO 10 OKRAJOVÁ  
Rozmery: 20 × 14 × 10

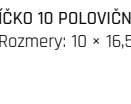

ÍČKO 10 POLOVIČNÁ  
Rozmery: 10 × 16,5 × 10

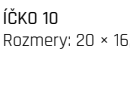

ÍČKO 10  
Rozmery: 20 × 16,5 × 10



ÍČKO 6 PRE NEVIDIACICH  
Rozmery: 20 × 16,5 × 6

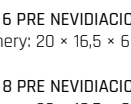

ÍČKO 8 PRE NEVIDIACICH  
Rozmery: 20 × 16,5 × 8

# VLNKA



Na prvý pohľad sú zámkové dlažby VLNKA nenápadné. Avšak práve ich skromný vzhľad v prírodnom farebnom vyhotovení je ideálny na príjazdové cesty či chodníčky, kde nie je potrebné prvoplánové upútanie pozornosti. VLNKA je predstaviteľ klasickej zámkovej dlažby, ktorá odvedie tú najťažšiu prácu.



NÁZOV	výška cm	rozmery d × š cm	merná jednotka	hmotnosť kg/m <sup>2</sup>	spotreba ks/m <sup>2</sup>	vrstva m <sup>2</sup>	paleta m <sup>2</sup>	hmotnosť kg/balenie	povrch
VLNKA 6	6	22,5 × 11,2	m <sup>2</sup>	128	40	1	10	1 305	standard
						0,88	10,5	1 369	
VLNKA 8	8	22,5 × 11,2	m <sup>2</sup>	172	40	1	8	1 401	standard
						0,88	7,88	1 380	

1 2 Informácie o správnej paletizácii je vždy uvedená v cenovej ponuke predajcu.

SIVÁ



VLNKA 6  
Rozmery: 22,5 × 11,2 × 6

VLNKA 8  
Rozmery: 22,5 × 11,2 × 8





# DLAŽBY

- VELKOFORMÁTOVÉ

# GRANDE



Odolné veľkoformátové dosky GRANDE sú vhodné najmä na veľké a priestrané plochy. Masívne bloky sú veľmi pevné a bez problémov zvládnu prepravné zaťaženie presahujúce 3,5 tony.



GRANDE I. XL - MARMO

NÁZOV	výška cm	rozmery d × š cm	merná jednotka	hmotnosť kg/m <sup>2</sup>	spotreba ks/m <sup>2</sup>	vrstva m <sup>2</sup>	paleta m <sup>2</sup>	hmotnosť kg/balenie	DOSTUPNÉ FARBY	povrch
GRANDE I. XL	12	100 × 100	m <sup>2</sup>	275	1	1	5	1 400	1 2 3 4	standard
									5	standard - vymývavý
GRANDE II. XL	12	100 × 50	m <sup>2</sup>	274	2	1	5	1 395	1 2 3 4	standard
									5	standard - vymývavý

SIVÁ



BIELA



BAZALT



MARMO



MARMETTA



GRANDE I. XL  
Rozmery: 100 × 100 × 12 cm



GRANDE II. XL  
Rozmery: 100 × 50 × 12 cm



# MONACO



Štýlová veľkoformátová dlažba zaujme svojou veľkoleposťou a jemným reliéfom. Dlažba je k dispozícii v troch formátoch, ktoré vydržia zataženie vozidlami do 3,5 tony. MONACO vynikne nielen na terasách a chodníkoch okolo domu, ale aj na príjazdových cestách a parkovacích stojiskách.



MONACO I. - MARMO



MONACO III. - SIVÁ

NÁZOV	výška cm	rozmery d x š cm	merná jednotka	hmotnosť kg/m <sup>2</sup>	spotreba ks/m <sup>2</sup>	vrstva m <sup>2</sup>	paleta m <sup>2</sup>	hmotnosť kg/balenie	povrch
MONACO I.	8	120 x 60	m <sup>2</sup>	175	1,39	0,72	5,76	1 033	standard - reliéfny
MONACO II.	8	60 x 60	m <sup>2</sup>	173	2,78	0,72	5,76	1 021	standard - reliéfny
MONACO III.	8	60 x 30	m <sup>2</sup>	170	5,56	1,08	8,63	1 492	standard - reliéfny

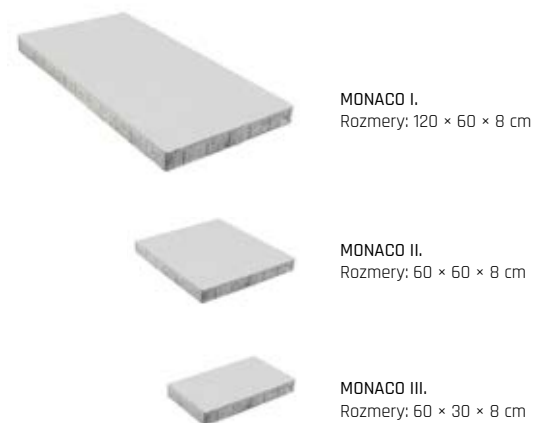



# MILÁNO



Impozantná veľkoformátová dlažba, ktorá je vhodná nielen na terasy a chodníky, ale znesie aj pojazď vozidlami. Ak je plocha vyskladaná iba z najmenšieho formátu, zvládne dokonca zataženie vozidlom aj nad 3,5 tony. Dlažba v troch formátoch ponúka celú škálu zaujímavých skladobných zostáv.



MILÁNO I. - LATTE



MILÁNO I. - MARMO

NÁZOV	výška cm	rozmery d × š cm	merná jednotka	hmotnosť kg/m <sup>2</sup>	spotreba ks/m <sup>2</sup>	vrstva m <sup>2</sup>	paleta m <sup>2</sup>	hmotnosť kg/balenie	povrch
MILÁNO I.	8	80 × 40	m <sup>2</sup>	177	3,13	0,96	7,68	1384	standard
MILÁNO II.	8	40 × 20	m <sup>2</sup>	173	12,50	0,96	7,68	1354	standard
MILÁNO III.	8	20 × 20	m <sup>2</sup>	172	25	0,96	7,68	1346	standard



SIVÁ



CAPPUCCINO

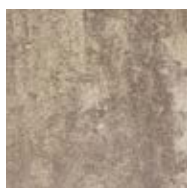

MARMO



LATTE



MILÁNO I.  
Rozmery: 80 × 40 × 8 cm



MILÁNO II.  
Rozmery: 40 × 20 × 8 cm



MILÁNO III.  
Rozmery: 20 × 20 × 8 cm



# MODERN



Program MODERN stavia svoju obľubu na nádherných pohľadových plochách hladkého liateho betónu. MODERN LITE rozširuje ponuku v podobe extrémne tenkých veľkoformátových dlaždíc hrúbky 3 cm. Oba formáty dlaždíc 100 × 50 cm a 80 × 40 cm sú k dispozícii v prírodnom prevedení povrchu. Tenké dosky uľahčujú manipuláciu pri pokládke.



MODERN 80 / 40 / 6 - SIVÁ

NÁZOV	výška cm	rozмеры d × š cm	merná jednotka	hmotnosť kg/ks	spotreba ks/m <sup>2</sup>	paleta ks	hmotnosť kg/balenie	povrch
MODERN 60 / 60 / 6	6	60 × 60	ks	50	2,78	20	1 025	natur
MODERN 80 / 40 / 6	6	80 × 39,5	ks	45	3,13	20	925	natur
MODERN 80 / 80 / 6	6	80 × 80	ks	90	1,56	10	925	natur
MODERN 100 / 50 / 6	6	100 × 49,5	ks	72	2,02	10	745	natur
MODERN 100 / 100 / 6	6	100 × 100	ks	150	1	10	1 525	natur
MODERN LITE 80 / 40 / 3	3	80 × 39,5	ks	21,6	3,13	35	781	natur
MODERN LITE 100 / 50 / 3	3	100 × 49,5	ks	33,8	2,02	22	769	natur

Poznámka: Výrobok verne imituje monolitický betón, preto je žiaduce, aby nebola farba výrobku jednotná.

SIVÁ



MODERN 60 / 60 / 6



MODERN 80 / 40 / 6

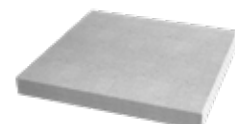

MODERN 80 / 80 / 6

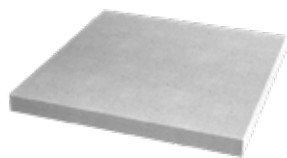

MODERN 100 / 100 / 6



MODERN 100 / 50 / 6



MODERN LITE 80 / 40 / 3



MODERN LITE 100 / 50 / 3





# MAXIMODERN



Program MAXIMODERN umožňuje realizáciu obdĺžnikových betónových prvkov z betónu podľa presných požiadaviek zákazníka. Táto technológia umožňuje výrobu formátov s kratšou stranou do 200 cm a dlhšou stranou do 300 cm v piatich možných hrúbkach.



MAXIMODERN - SIVÁ

NÁZOV	výška cm	merná jednotka	hmotnosť kg/m <sup>2</sup>	spotreba ks/m <sup>2</sup>	vrstva m <sup>2</sup>	paleta m <sup>2</sup>	povrch
MAXIMODERN 8, plocha 0,36 - 4 m <sup>2</sup>	8	m <sup>2</sup>	188	dle obj.	VL	VL	natur
MAXIMODERN 10, plocha 0,36 - 5 m <sup>2</sup>	10	m <sup>2</sup>	235	dle obj.	VL	VL	natur
MAXIMODERN 12, plocha 0,36 - 6 m <sup>2</sup>	12	m <sup>2</sup>	282	dle obj.	VL	VL	natur
MAXIMODERN 15, plocha 0,36 - 6 m <sup>2</sup>	15	m <sup>2</sup>	352,5	dle obj.	VL	VL	natur
MAXIMODERN 20, plocha 0,36 - 6 m <sup>2</sup>	20	m <sup>2</sup>	470	dle obj.	VL	VL	natur

Poznámka: Po stranách výrobku môžu byť na základe požiadavky pri objednaní manipulačné závitky pre manipulačné závesy.

Poznámka: Výrobok verne imituje monolitický betón, preto je žiaduce, aby nebola farba výrobku jednotná.

SIVÁ



**MAXIMODERN**  
Je možné vyrobiť prvky rôznych rozmerov do šírky až 200 cm a dĺžky až 300 cm. Dlažby je možné vyrobiť vo výškach: 8, 10, 12, 15 a 20 cm.



# DLAŽBY

- PLOŠNÉ A BAZÉNOVÉ LEMY

# PREMIERE



Exkluzívna dlažba s jedinečným povrchom je zušľachtená špeciálnou technológiou. Leštením povrchu dlažby špeciálnymi kefami výrobok získava dokonale hladký a lesklý mierne zvlnený povrch so zvýraznenými zrnami v povrchovej vrstve. Tento výrobok so zhlľadom porovnateľným so špičkovými interiérovými dlažbami je jedným z najlepších vo svojej kategórii v našej výrobe.



PREMIERE - CREME



PREMIERE - NOIR

NÁZOV	výška cm	rozмеры d × š cm	merná jednotka	hmotnosť kg/m <sup>2</sup>	spotreba ks/m <sup>2</sup>	paleta m <sup>2</sup>	hmotnosť kg/balenie	povrch
PREMIERE 60 / 30 / 4	4	59,7 × 29,7	m <sup>2</sup>	91	5,56	6,84	647	standard - reliéfny, curdep

BIELA

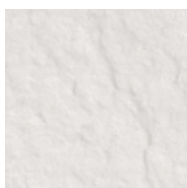

PIESKOVÁ



TEHLOVÁ

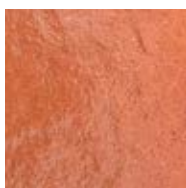

BEIGE



NOIR



CREME

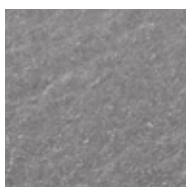

PREMIERE 60 / 30 / 4



# EXCELENT



EXCELENT predstavuje obklady v imitácii jemnozrnnej žuly. Nadčasové pieskované dlaždice ponúkajú vysokú pridanú hodnotu vďaka špeciálnej ochranej povrchovej úprave BOSS 5. Preto sa ľahko čistí a je veľmi odolná proti oderu.



EXCELENT 60 / 30 / 4 - ČIERNA

NÁZOV	výška cm	rozmery d × š cm	merná jednotka	hmotnosť kg/m <sup>2</sup>	spotreba ks/m <sup>2</sup>	paleta m <sup>2</sup>	hmotnosť kg/balenie	povrch
EXCELENT 40 / 40 / 4	4	39,7 × 39,7	m <sup>2</sup>	91	6,25	9,12	855	standard - tryskaný, BOSS 5
EXCELENT 60 / 30 / 4	4	59,7 × 29,7	m <sup>2</sup>	91	5,56	6,84	647	standard - tryskaný, BOSS 5
EXCELENT 60 / 40 / 4	4	59,7 × 39,7	m <sup>2</sup>	91	4,17	13,68	1 270	standard - tryskaný, BOSS 5
EXCELENT 80 / 40 / 4	4	79,7 × 39,7	m <sup>2</sup>	91	3,13	8,64	811	standard - tryskaný, BOSS 5
EXCELENT 50 / 50 / 5	5	49,7 × 49,7	m <sup>2</sup>	110	4	7,5	850	standard - tryskaný, BOSS 5
EXCELENT 60 / 60 / 5	5	59,7 × 59,7	m <sup>2</sup>	110	2,78	10,8	1 213	standard - tryskaný, BOSS 5
EXCELENT 100 / 50 / 5	5	99,7 × 49,7	m <sup>2</sup>	110	2	7,5	850	standard - tryskaný, BOSS 5

BIELA

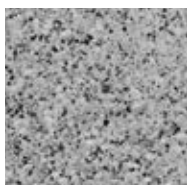

BÉŽOVÁ



ČIERNA

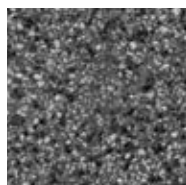

EXCELENT 40 / 40 / 4



EXCELENT 60 / 30 / 4



EXCELENT 60 / 40 / 4



EXCELENT 80 / 40 / 4



EXCELENT 50 / 50 / 5



EXCELENT 60 / 60 / 5



EXCELENT 100 / 50 / 5



# BAZÉNOVÉ LEMY PREMIERE



Exkluzívna dlažba PREMIERE s jedinečným povrchom sa stala vlnkovou laďou betónovej dlažby značky DITON. Bazénové lemy rozširujú možnosti využitia spevnených plôch aj na terasy pri bazéne. Bazénový lem rovný, rohový vnútorný a rohový vonkajší sú dostatočné na estetickú implementáciu bazéna do dláždenej plochy.



BAZÉNOVÝ LEM PREMIERE PRIEBEŽNÝ + ROHOVÝ VNÚTORNÝ + PREMIERE - CREME

NÁZOV	výška cm	rozmery d × š cm	merná jednotka	hmotnosť kg/ks	spotreba ks/bm	paleta ks	hmotnosť kg/balenie	povrch
BAZÉNOVÝ LEM PREMIERE - PRIEBEŽNÝ	4	60 × 30	ks	16,5	1,7	20	355	natur - reliéfny
BAZÉNOVÝ LEM PREMIERE - ROHOVÝ VNÚTORNÝ	4	45 × 45	ks	16,5	-	10	190	natur - reliéfny
BAZÉNOVÝ LEM PREMIERE - ROHOVÝ VONKAJŠÍ	4	45 × 45	ks	16,5	-	10	190	natur - reliéfny

Povrch a farba nemusí byť jednotná s dlažbou PREMIERE.

BIELA

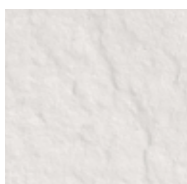

CREME

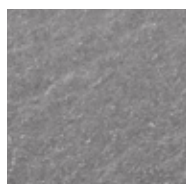

BAZÉNOVÝ LEM PREMIERE -  
PRIEBEŽNÝ  
Rozmery: 60 × 30 × 4 cm



BAZÉNOVÝ LEM PREMIERE -  
ROHOVÝ VNÚTORNÝ  
Rozmery: 45 × 45 × 4 cm



BAZÉNOVÝ LEM PREMIERE -  
ROHOVÝ VONKAJŠÍ  
Rozmery: 45 × 45 × 4 cm



# BAZÉNOVÉ LEMY EXCELENT



Bazénové obruby EXCELENT sú reakciou na časté požiadavky zákazníkov na vydláždenie plôch okolo bazénov. Atraktívna dlažba s tryskaným povrchom teraz získava ďalšie tri dizajnové prvky v podobe bazénových lemov, ktoré môžu vyriešiť problém s osadením bazéna do terasy. Vonkajšie a vnútorné rohové lemy si poradia aj so zložitejšími pôdorysnými tvarmi bazénovej vani.



BAZÉNOVÝ LEM EXCELENT PRIEBEŽNÝ + ROHOVÝ VNÚTORNÝ + EXCELENT 40 / 40 / 4 - BÉŽOVÁ

NÁZOV	výška cm	rozmery d × š cm	merná jednotka	hmotnosť kg/ks	spotreba ks/bm	paleta ks	hmotnosť kg/balenie	povrch
BAZÉNOVÝ LEM EXCELENT - PRIEBEŽNÝ	4	60 × 30	ks	16,5	1,7	20	355	natur - tryskaný, BOSS 5
BAZÉNOVÝ LEM EXCELENT - ROHOVÝ VNÚTORNÝ	4	60 × 60	ks	24,5	-	10	270	natur - tryskaný, BOSS 5
BAZÉNOVÝ LEM EXCELENT - ROHOVÝ VONKAJŠÍ	4	60 × 60	ks	24,5	-	10	270	natur - tryskaný, BOSS 5

Povrch a farba nemusí byť jednotná s dlažbou EXCELENT.

BIELA

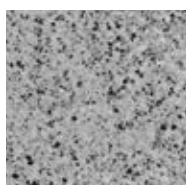

BÉŽOVÁ

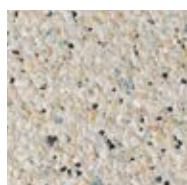

BAZÉNOVÝ LEM EXCELENT -  
PRIEBEŽNÝ  
Rozmery: 60 × 30 × 4 cm

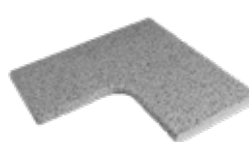

BAZÉNOVÝ LEM EXCELENT -  
ROHOVÝ VNÚTORNÝ  
Rozmery: 60 × 60 × 4 cm

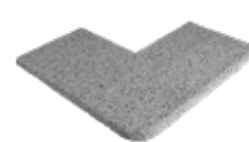

BAZÉNOVÝ LEM EXCELENT -  
ROHOVÝ VONKAJŠÍ  
Rozmery: 60 × 60 × 4 cm

## WAVE



Dlažba WAVE na prvý pohľad zaujme vzhľadom – špeciálnymi kefami ošetrovaný reliéfny povrch vytvára dojem jemne zvlnenej plochy, ktorá zvýrazňuje zrná kameniva v náštape a drobné zvrásnenie. Dlaždice sa vyrábajú v štvorcových a obdĺžnikových formátoch a hrúbkach 4 cm a 5 cm. Povrch je ošetrovaný hĺbkovou impregnáciou DAP. Vybrané formáty je možné inštalovať na terče. Všetky dlaždice sú vyrábané v prevedení BIELA, SIVÁ a ANTRACITOVÁ.



WAVE 80 / 40 / 4 - SIVÁ

NÁZOV	výška cm	rozmery d × š cm	merná jednotka	hmotnosť kg/m <sup>2</sup>	spotreba ks/m <sup>2</sup>	paleta m <sup>2</sup>	hmotnosť kg/balenie	povrch
WAVE 50 / 50 / 5	5	49,7 × 49,7	m <sup>2</sup>	110	4	7,5	850	<b>standard</b> - reliéfny, curling
WAVE 60 / 60 / 5	5	59,7 × 59,7	m <sup>2</sup>	110	2,77	10,8	1 213	<b>standard</b> - reliéfny, curling
WAVE 80 / 40 / 4	4	79,7 × 39,7	m <sup>2</sup>	91	3,13	8,64	811	<b>standard</b> - reliéfny, curling
WAVE 60 / 30 / 4	4	59,7 × 29,7	m <sup>2</sup>	91	5,56	6,84	647	<b>standard</b> - reliéfny, curling

SIVÁ

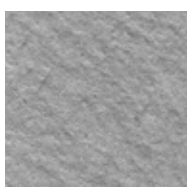

BIELA



ANTRACITOVÁ



WAVE 50 / 50 / 5



WAVE 60 / 60 / 5



WAVE 80 / 40 / 4

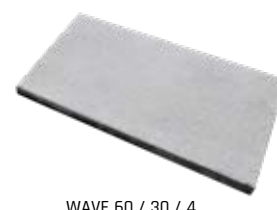

WAVE 60 / 30 / 4



# DELICATE



Pieskovaný povrch dlaždíc sa blíži štruktúre prírodného kameňa. Dlažba vo dvoch formátoch umožňuje vyskladanie na strih alebo na väzbu. Štvorcové dlaždice sú vhodné na kladenie na terče, takže sa uplatnia na plochých strechách či strešných aj tradičných terasách.



DELICATE 60 / 40 / 4 - BIELA

NÁZOV	výška cm	rozmery d × š cm	merná jednotka	hmotnosť kg/m <sup>2</sup>	spotreba ks/m <sup>2</sup>	paleta m <sup>2</sup>	hmotnosť kg/balenie	povrch
DELICATE 40 / 40 / 4	4	39,7 × 39,7	m <sup>2</sup>	91	6,25	9,12	855	standard - tryskaný
DELICATE 60 / 40 / 4	4	59,7 × 39,7	m <sup>2</sup>	91	4,17	13,68	1 270	standard - tryskaný

ANTRACITOVÁ

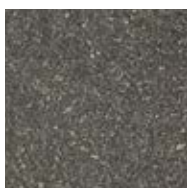

BIELA



PIESKOVÁ



TEHLOVÁ



SVETLE BÉŽOVÁ



DELICATE 40 / 40 / 4



DELICATE 60 / 40 / 4



# FANTASY



Exkluzívne vyzerajúci, jemne zrnitý povrch dlaždíc FANTASY okamžite upúta pozornosť. Vybrané formáty možno položiť na terče. Sortiment dlažieb dopĺňajú bazénové lemy v dvoch profiloch - v tvare vlny alebo plochej dosky. Obruba je k dispozícii nielen s ostrým alebo zaobleným vnútorným rohom, ale aj so zakrivenými segmentmi pre oválne bazény.



FANTASY 60 / 40 / 4 - BIELA

NÁZOV	výška cm	rozmery d × š cm	merná jednotka	hmotnosť kg/m <sup>2</sup> /ks	spotreba ks/m <sup>2</sup>	paleta m <sup>2</sup> (ks)	hmotnosť kg/balenie	povrch
FANTASY 40 / 40 / 4	4	39,7 × 39,7	m <sup>2</sup>	91	6,25	9,12	855	standard - tryskaný
FANTASY 60 / 40 / 4	4	59,7 × 39,7	m <sup>2</sup>	91	4,17	13,68	1270	standard - tryskaný
DEKORAČNÝ PÁS FANTASY 40 / 19,5 / 4	4	39,7 × 19,5	ks	7,1	-	120	877	standard - tryskaný
DEKORAČNÁ KOCKA FANTASY 19,5 / 19,5 / 4	4	19,5 × 19,5	ks	3,5	-	240	865	standard - tryskaný



SIVÁ



BIELA



ŽLTÁ



FANTASY 40 / 40 / 4



FANTASY 60 / 40 / 4



DEKORAČNÝ PÁS FANTASY 40 / 19,5 / 4



DEKORAČNÁ KOCKA FANTASY 19,5 / 19,5 / 4

# BAZÉNOVÉ LEMY

## FANTASY



BAZÉNOVÝ LEM FANTASY -DOSKOVÝ, PRIEBEŽNÝ 100 / 39,5 / 4,5 + OSTRÝ VNÚTORNÝ ROH 50 / 50 / 4,5 + FANTASY 60 / 40 / 4 - BIELA

NÁZOV	výška cm	rozмеры d × š cm	merná jednotka	hmotnosť kg/ks	paleta ks	hmotnosť kg/balenie	povrch
BAZÉNOVÝ LEM FANTASY - PROFIL VLNA, PRIEBEŽNÝ 100	4 - 8	100 × 40	ks	43	10	455	natur - tryskaný
BAZÉNOVÝ LEM FANTASY - PROFIL VLNA, ROHOVÝ OSTRÝ VNÚTORNÝ	4 - 8	50 × 50	ks	25	4	125	natur - tryskaný
BAZÉNOVÝ LEM FANTASY - PROFIL VLNA, ROHOVÝ OSTRÝ VONKAJŠÍ	4 - 8	50 × 50	ks	28	4	137	natur - tryskaný
BAZÉNOVÝ LEM FANTASY - PROFIL VLNA, ROHOVÝ VNÚTORNÝ 1M SEGMENT 90°	4 - 8	-	ks	46	4	209	natur - tryskaný
BAZÉNOVÝ LEM FANTASY - DOSKOVÝ, PRIEBEŽNÝ 100 / 39,5 / 4,5	4,5	100 × 39,5	ks	42	10	445	natur - tryskaný
BAZÉNOVÝ LEM FANTASY - DOSKOVÝ, OSTRÝ VNÚTORNÝ ROH 50 / 50 / 4,5	4,5	50 × 50	ks	25,5	10	280	natur - tryskaný
BAZÉNOVÝ LEM FANTASY - DOSKOVÝ, OBLÝ VNÚTORNÝ ROH 50 / 50 / 4,5	4,5	50 × 50	ks	26	10	285	natur - tryskaný

Povrch a farba nemusí byť jednotná s dlažbou FANTASY.

BIELA



BAZÉNOVÝ LEM FANTASY -  
PROFIL VLNA, PRIEBEŽNÝ 100  
Rozmery: 100 × 40 × 4 - 8 cm



BAZÉNOVÝ LEM FANTASY - PROFIL  
VLNA, ROHOVÝ OSTRÝ VNÚTORNÝ  
Rozmery: 50 x 50 × 4 - 8 cm



BAZÉNOVÝ LEM FANTASY - PROFIL  
VLNA, ROHOVÝ OSTRÝ VONKAJŠÍ  
Rozmery: 50 × 50 × 4 - 8 cm



BAZÉNOVÝ LEM FANTASY - PROFIL VLNA,  
ROHOVÝ VNÚTORNÝ 1M SEGMENT 90°  
Rozmery: 4 - 8 cm



BAZÉNOVÝ LEM FANTASY -  
DOSKOVÝ, PRIEBEŽNÝ 100 / 39,5 / 4,5  
Rozmery: 100 × 39,5 × 4,5 cm



BAZÉNOVÝ LEM FANTASY - DOSKOVÝ, OSTRÝ  
VNÚTORNÝ ROH 50 / 50 / 4,5  
Rozmery: 50 × 50 × 4,5 cm



BAZÉNOVÝ LEM FANTASY - DOSKOVÝ, OBLÝ  
VNÚTORNÝ ROH 50 / 50 / 4,5  
Rozmery: 50 × 50 × 4,5 cm

# IDEAL



Veľmi nadčasová a elegantná tryskaná dlažba umožňuje vytvárať zaujímavé kompozície v spojení s dekoratívnym pásom alebo dekoratívnou kockou. Jemná štruktúra povrchu vytvára rafinovaný vzhľad, vhodný na dôstojnú prezentáciu dláždených plôch.



IDEAL 40 / 40 / 40 - SIVÁ + DEKORAČNÁ KOCKA IDEAL 19,5 / 19,5 / 4 - BIELA

NÁZOV	výška cm	rozmery d × š cm	merná jednotka	hmotnosť kg/m <sup>2</sup> /ks	spotreba ks/m <sup>2</sup>	paleta m <sup>2</sup> (ks)	hmotnosť kg/balenie	povrch
IDEAL 40 / 40 / 4	4	39,7 × 39,7	m <sup>2</sup>	91	6,25	9,12	855	standard - tryskaný
IDEAL 60 / 40 / 4	4	59,7 × 39,7	m <sup>2</sup>	91	4,17	13,68	1 270	standard - tryskaný
DEKORAČNÝ PÁS IDEAL 40 / 19,5 / 4	4	39,7 × 19,5	ks	7,1	-	120	877	standard - tryskaný
DEKORAČNÁ KOCKA IDEAL 19,5 / 19,5 / 4	4	19,5 × 19,5	ks	3,5	-	240	865	standard - tryskaný



SIVÁ



BIELA



ŽLTÁ



IDEAL 40 / 40 / 4



IDEAL 60 / 40 / 4



DEKORAČNÝ PÁS IDEAL  
40 / 19,5 / 4



DEKORAČNÁ KOCKA IDEAL  
19,5 / 19,5 / 4



# OPTIMAL



Dlažba OPTIMAL zaujme svojím tryskaným povrchom. Štvorcový formát umožňuje inštaláciu na strih alebo na presadenú väzbu. Dlaždice je možné usadzovať na terče.



OPTIMAL 40 / 40 / 4 - PIESKOVÁ

NÁZOV	výška cm	rozmery d × š cm	merná jednotka	hmotnosť kg/m <sup>2</sup>	spotreba ks/m <sup>2</sup>	paleta m <sup>2</sup>	hmotnosť kg/balenie	povrch
OPTIMAL 40 / 40 / 4	4	39,7 × 39,7	m <sup>2</sup>	91	6,25	9,12	855	standard - tryskaný

SIVÁ



TEHLOVÁ

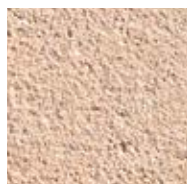

PIESKOVÁ



KARAMELOVÁ



OPTIMAL 40 / 40 / 4

# PICANTO



Jemne pieskovaný povrch imituje prírodný kameň. Základný štvorcový formát možno zatriktívniť ozdobným pásom alebo ozdobnou kockou. Štvorcová dlaždice je vhodná na kladenie na terče.



PICANTO 40 / 40 / 4 - BIELA

NÁZOV	výška cm	rozмеры d × š cm	merná jednotka	hmotnosť kg/m <sup>2</sup> /ks	spotreba ks/m <sup>2</sup>	paleta m <sup>2</sup> (ks)	hmotnosť kg/balenie	povrch
PICANTO 40 / 40 / 4	4	39,7 × 39,7	m <sup>2</sup>	91	6,25	9,12	855	standard - tryskaný
DEKORAČNÝ PÁS PICANTO 40 / 19,5 / 4	4	39,7 × 19,5	ks	7,1	-	120	877	standard - tryskaný
DEKORAČNÁ KOCKA PICANTO 19,5 / 19,5 / 4	4	19,5 × 19,5	ks	3,5	-	240	865	standard - tryskaný



SIVÁ

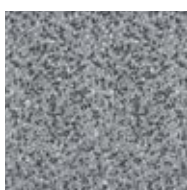

ANTRACIT

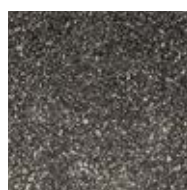

BIELA



ŽLTÁ



PICANTO 40 / 40 / 4



DEKORAČNÝ PÁS  
PICANTO 40 / 19,5 / 4



DEKORAČNÁ KOCKA  
PICANTO 19,5 / 19,5 / 4

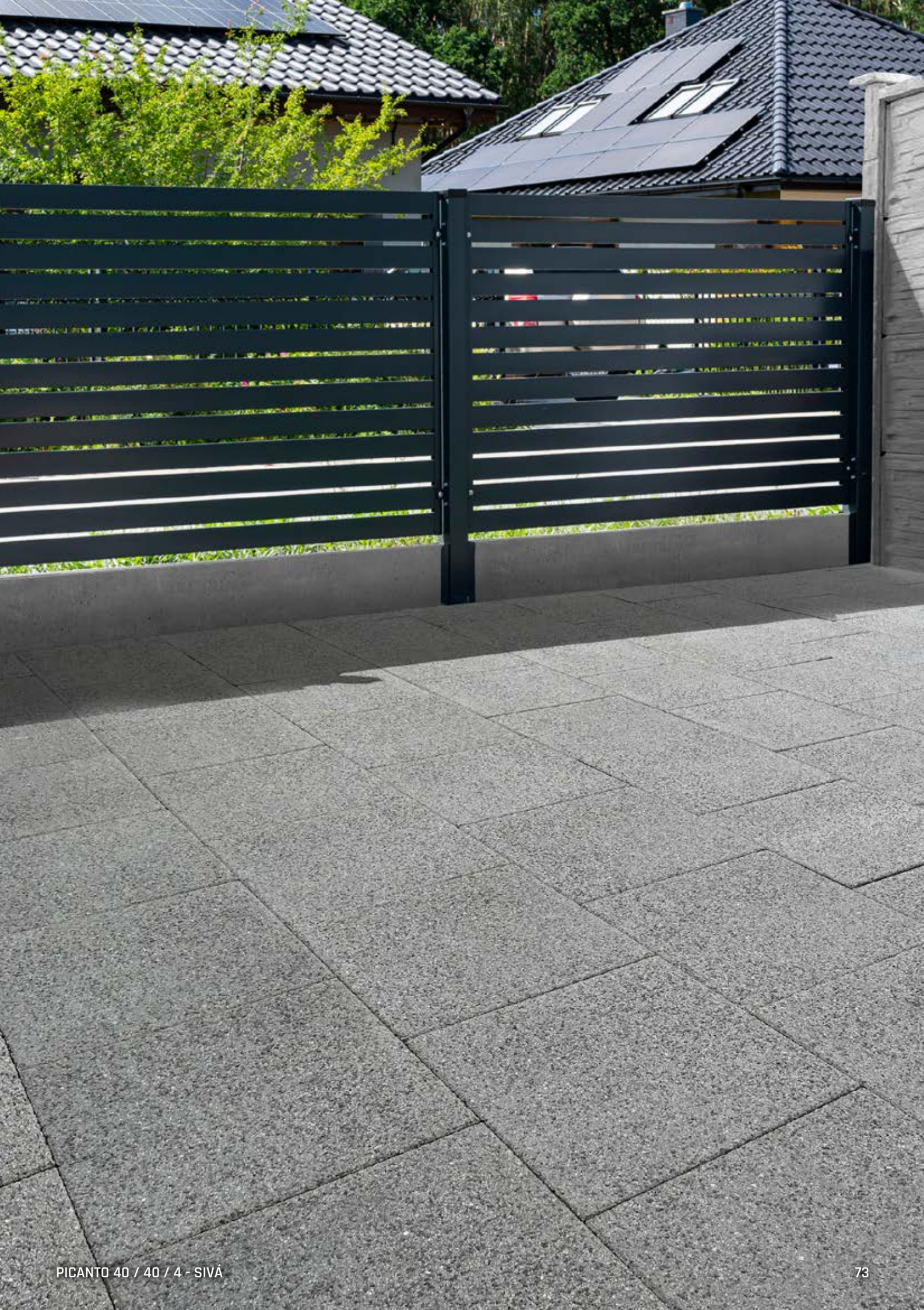

# PRAKTIK



Jednoduchá tradičná dlažba v šiestich farebných odtieňoch a troch formátoch, ktoré je možné medzi sebou ľahko kombinovať. Dlažbu využijete pri vytváraní exkluzívnych plôch. Dlažba v menších formátoch je využiteľná aj na kladenie na terče.



PRAKTIK 60 / 60 / 5 - SIVÁ

NÁZOV	výška cm	rozmery d × š cm	merná jednotka	hmotnosť kg/m <sup>2</sup>	spotreba ks/m <sup>2</sup>	paleta m <sup>2</sup>	hmotnosť kg/balenie	DOSTUPNÉ FARBY	povrch
PRAKTIK 40 / 40 / 4	4	39,7 × 39,7	m <sup>2</sup>	91	6,25	9,12	855	1 2 3 4 5 6	standard
PRAKTIK 50 / 50 / 5	5	49,7 × 49,7	m <sup>2</sup>	110	4	7,50	850	1	standard
PRAKTIK 60 / 40 / 4	4	59,7 × 39,7	m <sup>2</sup>	91	4,17	13,68	1 270	1 2 3 4 5 6	standard
PRAKTIK 60 / 60 / 5	5	59,7 × 59,7	m <sup>2</sup>	110	2,77	10,8	1 213	1	standard



SIVÁ

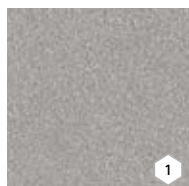

TEHLOVÁ



OKROVÁ



PIESKOVÁ



KARAMELOVÁ



ANTRACIT



PRAKTIK 40 / 40 / 4



PRAKTIK 50 / 50 / 5



PRAKTIK 60 / 40 / 4



PRAKTIK 60 / 60 / 5

# TYPICAL



Dlažba TYPICAL má tryskaný povrch a priznanú štruktúru prírodného betónu. Dlažbu je možné klást' na terče, je možné ju kombinovať aj s doplnkami, ako sú dekoratívne pásy a dekoratívne kocky iných typov, či s inou dlažbou.



TYPICAL 40 / 40 / 4 - SIVÁ

NÁZOV	výška cm	rozмеры d × š cm	merná jednotka	hmotnosť kg/m <sup>2</sup>	spotreba ks/m <sup>2</sup>	paleta m <sup>2</sup>	hmotnosť kg/balenie	povrch
TYPICAL 40 / 40 / 4	4	39,7 × 39,7	m <sup>2</sup>	91	6,25	9,12	855	standard - tryskaný

SIVÁ

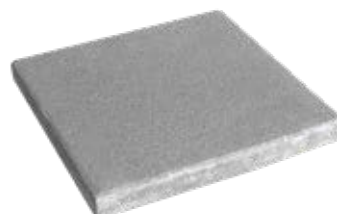

TYPICAL 40 / 40 / 4

# BRIDLICA RELIÉFNA



Podobu prírodnej štiepanej bridlice nesie dlažba BRIDLICA RELIÉFNA. Jemne zvrásnený reliéfny povrch vynikne na dlaždiciach dvoch základných formátov. Vzhľadom na vysokú oblubu si táto dlažba vyžadala aj ďalšie tri konštrukčné prvky pre zhotovenie bazénových lemov UNIVERSAL.



BRIDLICA RELIÉFNA 40 / 40 / 4 - SIVÁ



BRIDLICA RELIÉFNA 40 / 40 / 4 - PIESKOVÁ

NÁZOV	výška cm	rozmery d × š cm	merná jednotka	hmotnosť kg/m <sup>2</sup>	spotreba ks/m <sup>2</sup>	paleta m <sup>2</sup>	hmotnosť kg/balenie	povrch
BRIDLICA RELIÉFNA 40 / 40 / 4	4	39,7 × 39,7	m <sup>2</sup>	91	6,25	9,12	855	standard - reliéfny
BRIDLICA RELIÉFNA 60 / 40 / 4	4	59,7 × 39,7	m <sup>2</sup>	91	4,17	13,68	1 270	standard - reliéfny



SIVÁ



TEHLOVÁ



PIESKOVÁ



KARAMELOVÁ



ANTRACIT

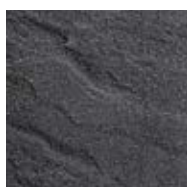

BRIDLICA RELIÉFNA  
40 / 40 / 4



BRIDLICA RELIÉFNA  
60 / 40 / 4

# BAZÉNOVÉ LEMY

## UNIVERSAL



BAZÉNOVÉ LEMY UNIVERSAL sú ideálnym prvkom na zakrytie hrany bazéna. Lemy sú určené pre bazény pravouhlých tvarov bez oblúkov. Lemy sa skvele kombinujú s ďalšími dlažbami z nášho sortimentu.



BAZÉNOVÝ LEM UNIVERSAL + BRIDLICA RELIÉFNA 40 / 40 / 4 + 60 / 40 / 4 - SIVÁ

NÁZOV	výška cm	rozmery d × š cm	merná jednotka	hmotnosť kg/ks	spotreba ks/bm	paleta ks	hmotnosť kg/balenie	povrch
BAZÉNOVÝ LEM - PRIEBEŽNÝ UNIVERSAL	4	39,7 × 39,7	ks	13,5	2,5	50	700	natur
BAZÉNOVÝ LEM - ROHOVÝ VNÚTORNÝ UNIVERSAL	4	50 × 50	ks	21	-	10	235	natur
BAZÉNOVÝ LEM - ROHOVÝ VONKAJŠÍ UNIVERSAL	4	40 × 40	ks	13,5	-	10	160	natur

SIVÁ

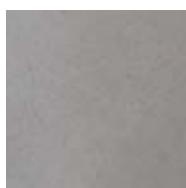

PIESKOVÁ

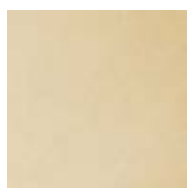

ANTRACIT

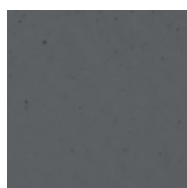

BAZÉNOVÝ LEM - PRIEBEŽNÝ UNIVERSAL  
Rozmery: 39,7 × 39,7 × 4 cm



BAZÉNOVÝ LEM - ROHOVÝ VNÚTORNÝ UNIVERSAL  
Rozmery: 50 × 50 × 4 cm



BAZÉNOVÝ LEM - ROHOVÝ VONKAJŠÍ UNIVERSAL  
Rozmery: 40 × 40 × 4 cm

# QUARCIT



Špeciálna úprava dodá reliéfnemu povrchu dlaždíc QUARCIT netradičný vzhľad. Prijemné zemité farby sú nadčasové a univerzálne využiteľné. Dlažba sa hodí pre pochôdzne menej namáhané spevnené plochy, je vhodná aj na uloženie na terče.



QUARCIT 40 / 40 / 4 - SIVÁ



QUARCIT 40 / 40 / 4 - KARAMELOVÁ

NÁZOV	výška cm	rozmery d × š cm	merná jednotka	hmotnosť kg/m <sup>2</sup>	spotreba ks/m <sup>2</sup>	paleta m <sup>2</sup>	hmotnosť kg/balenie	povrch
QUARCIT 40 / 40 / 4	4	39,7 × 39,7	m <sup>2</sup>	91	6,25	9,12	855	standard - reliéfny

SIVÁ



PIESKOVÁ

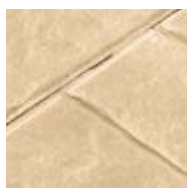

TEHLOVÁ



KARAMELOVÁ



QUARCIT 40 / 40 / 4



# DUNA



Výber príjemných nadčasových farieb s jemne zvrásneným povrchom v štvorcových a teraz aj obdĺžnikových formátoch poteší každého, kto hľadá netradičné a vizuálne očarujúce riešenia. Dlažba je vhodná na menej namáhané spevnené plochy a štvorcový formát umožňuje uloženie na terče.



DUNA - PIESKOVÁ

NÁZOV	výška cm	rozмеры d × š cm	merná jednotka	hmotnosť kg/m <sup>2</sup>	spotreba ks/m <sup>2</sup>	paleta m <sup>2</sup>	hmotnosť kg/balenie	povrch
DUNA 40 / 40 / 4	4	39,7 × 39,7	m <sup>2</sup>	91	6,25	9,12	855	standard - reliéfny
DUNA 60 / 40 / 4	4	59,7 × 39,7	m <sup>2</sup>	91	4,17	13,68	1 270	standard - reliéfny



SIVÁ

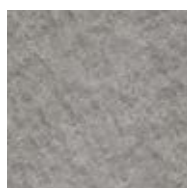

PIESKOVÁ

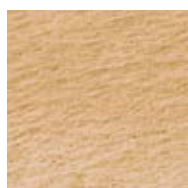

ANTRACITOVÁ

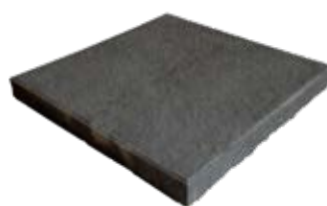
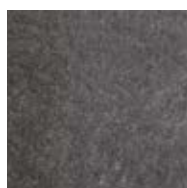

DUNA 40 / 40 / 4

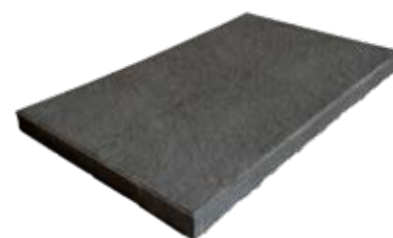

DUNA 60 / 40 / 4

# TRAVERTIN



Dlažba TRAVERTIN s reliéfnym povrchom imitujúcim prírodný kameň je k dispozícii v dvoch formátoch (40 × 40 cm a 60 × 40 cm) a troch farbách: CRÉME, NOIR a BIELA. TRAVERTIN sa tak dá usporiadať do zaujímavých kompozičných variantov.

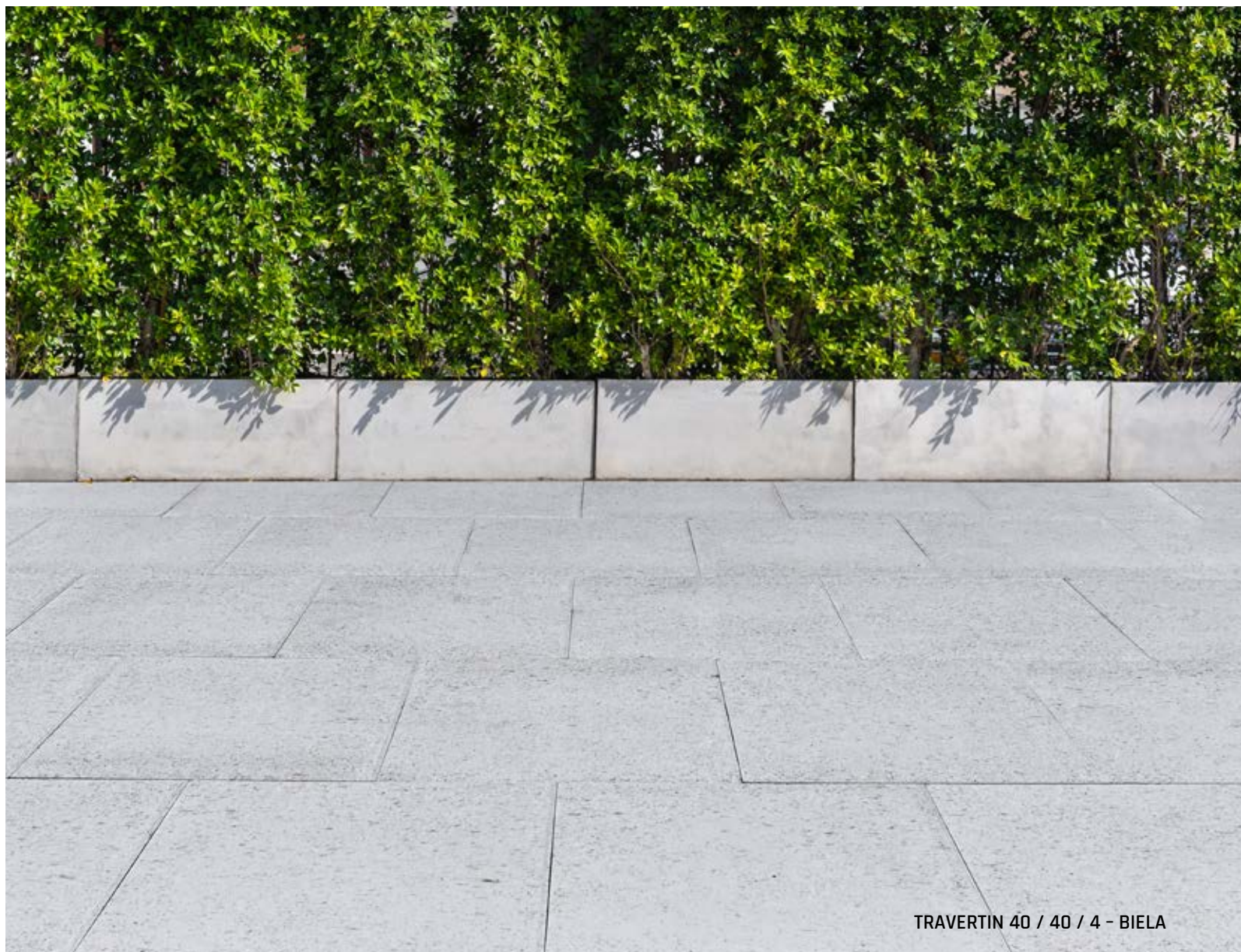

TRAVERTIN 40 / 40 / 4 - BIELA

NÁZOV	výška cm	rozmery d × š cm	merná jednotka	hmotnosť kg/m <sup>2</sup> /ks	spotreba ks/m <sup>2</sup>	paleta m <sup>2</sup>	hmotnosť kg/balenie	povrch
TRAVERTIN 40 / 40 / 4	4	39,7 × 39,7	m <sup>2</sup>	91	6,25	9,12	855	standard - reliéfny
TRAVERTIN 60 / 40 / 4	4	59,7 × 39,7	m <sup>2</sup>	91	4,17	13,68	1270	standard - reliéfny

CRÉME



NOIR

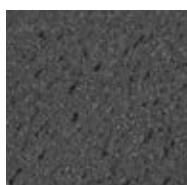

BIELA



TRAVERTIN 40 / 40 / 4



TRAVERTIN 60 / 40 / 4

# TRAVERTIN ELEGANCE



Vďaka svojej povrchovej štruktúre je táto dlažba na nerozoznanie podobná prírodnému travertínu. Dlažba je ošetrená povrchovou úpravou DITON EXCLUSIVE PROTECT (DEP), ktorá zaisťuje, že je povrch výrobkov uzatvorený pred prienikom nečistôt do hĺbky materiálu. Exkluzívne vyzerá táto dlažba pri bazéne. Práve na tento špeciálny účel sú k dispozícii bazénové lemy a ďalšie doplnky.



TRAVERTIN ELEGANCE 40 / 40 / 4 + BAZÉNOVÝ LEM - PRIAMY TRAVERTIN ELEGANCE - PIESKOVCOVÁ

NÁZOV	výška cm	rozmery d × š cm	merná jednotka	hmotnosť kg/m <sup>2</sup>	spotreba ks/m <sup>2</sup>	paleta m <sup>2</sup>	hmotnosť kg/balenie	povrch
TRAVERTIN ELEGANCE 40 / 40 / 4	4	40 × 40	m <sup>2</sup>	91	6,25	8,32	782	natur - reliéfny
TRAVERTIN ELEGANCE 60 / 40 / 4	4	60 × 40	m <sup>2</sup>	91	4,17	6,24	593	natur - reliéfny

Výrobok verne imituje prírodný materiál, preto je žiaduce, aby nebola farba výrobku jednotná.

KRÉMOVÁ



PIESKOVCOVÁ



TRAVERTIN ELEGANCE 40 / 40 / 4



TRAVERTIN ELEGANCE 60 / 40 / 4

## BAZÉNOVÉ



## LEMY TRAVERTIN ELEGANCE

Bazénové lemy so vzhľadom prírodného travertínu sú ošetrené povrchovou úpravou DITON EXCLUSIVE PROTECT (DEP), ktorá zaisťuje, že je povrch výrobkov uzavretý pred prienikom nečistôt do hĺbky materiálu. Bazénové lemy, ako aj dlažba samotná, sú k dispozícii vo dvoch odtieňoch.

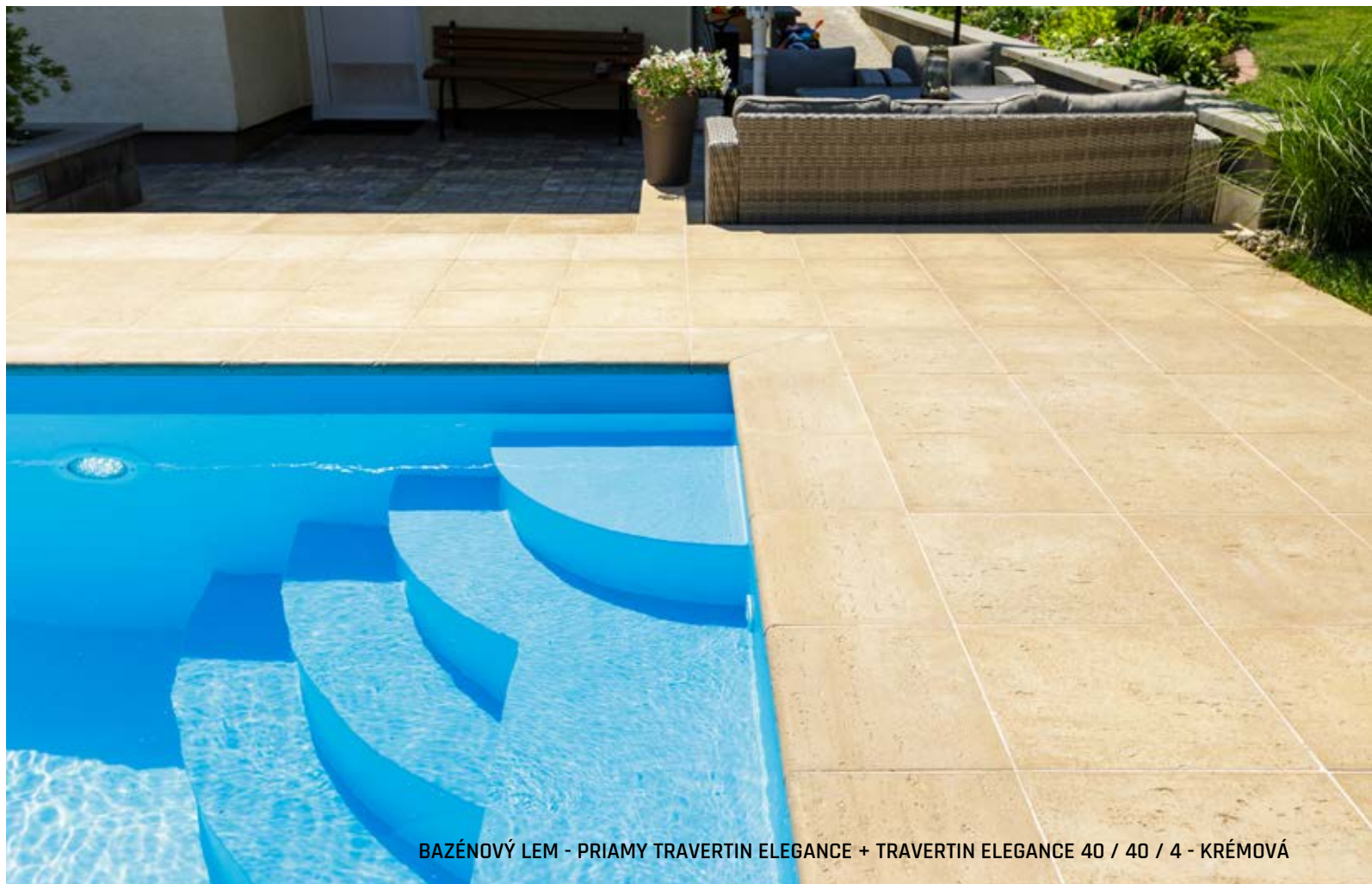

BAZÉNOVÝ LEM - PRIAMY TRAVERTIN ELEGANCE + TRAVERTIN ELEGANCE 40 / 40 / 4 - KRÉMOVÁ

NÁZOV	výška cm	rozmery d × š cm	merná jednotka	hmotnosť kg/ks	spotreba ks/bm	paleta ks	hmotnosť kg/balenie	povrch
BAZÉNOVÝ LEM - PRIAMY TRAVERTIN ELEGANCE	4	40 × 30	ks	10,8	2,5	52	587	natur - reliéfny
BAZÉNOVÝ LEM - VNÚTORNÝ ROHOVÝ TRAVERTIN ELEGANCE	4	40 × 40	ks	13,5	-	26	376	natur - reliéfny
BAZÉNOVÝ LEM - VONKAJŠÍ ROHOVÝ TRAVERTIN ELEGANCE	4	30 × 30	ks	7,7	-	52	425	natur - reliéfny

Výrobok verne imituje prírodný materiál, preto je žiaduce, aby nebola farba výrobku jednotná.

KRÉMOVÁ

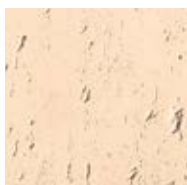

PIESKOVCOVÁ



BAZÉNOVÝ LEM - PRIAMY  
TRAVERTIN ELEGANCE  
Rozmery: 40 × 30 × 4 cm



BAZÉNOVÝ LEM - VNÚTORNÝ  
ROHOVÝ TRAVERTIN ELEGANCE  
Rozmery: 40 × 40 × 4 cm



BAZÉNOVÝ LEM - VONKAJŠÍ  
ROHOVÝ TRAVERTIN ELEGANCE  
Rozmery: 30 × 30 × 4 cm

# BAZÉNOVÉ LEMY

## VYMÝVANÉ



Nadčasová plošná dlažba s vymývaným povrchom vzbudzuje trvalo veľký záujem zákazníkov už dlhé roky a tento záujem nie je ovplyvňovaný módnymi trendmi či sezónnymi výkyvmi dopytu. Možnosti použitia najviac žiadanej dlažby s povrchom DUNAJ 4-8 rozširujú bazénové lemy rovnakého povrchu, a to hneď v dvojakom prevedení – s profilmi VLNA a DOSKA. V profile VLNA je k dispozícii aj vnútorný rohový oblúk.



BAZÉNOVÝ LEM - PROFIL VLNA, PRIEBEŽNÝ 100 + ROHOVÝ VNÚTORNÝ 1M SEGMENT 90° - DUNAJ 4-8

NÁZOV	výška cm	rozмеры d × š cm	merná jednotka	hmotnosť kg/ks	paleta ks	hmotnosť kg/balenie	povrch
BAZÉNOVÝ LEM - PROFIL VLNA, PRIEBEŽNÝ 100	4 - 8	100 × 40	ks	43	10	455	natur - vymývaný
BAZÉNOVÝ LEM - PROFIL VLNA, ROHOVÝ OSTRÝ VNÚTORNÝ	4 - 8	50 × 50	ks	25	4	125	natur - vymývaný
BAZÉNOVÝ LEM - PROFIL VLNA, ROHOVÝ OSTRÝ VONKAJŠÍ	4 - 8	50 × 50	ks	28	4	137	natur - vymývaný
BAZÉNOVÝ LEM - PROFIL VLNA, ROHOVÝ VNÚTORNÝ 1M SEGMENT 90°	4 - 8	-	ks	46	4	209	natur - vymývaný
BAZÉNOVÝ LEM - DOSKOVÝ, PRIEBEŽNÝ 100 / 39,5 / 4,5	4,5	100 × 39,5	ks	42	10	445	natur - vymývaný
BAZÉNOVÝ LEM - DOSKOVÝ, OSTRÝ VNÚTORNÝ ROH 50 / 50 / 4,5	4,5	50 × 50	ks	25,5	10	280	natur - vymývaný
BAZÉNOVÝ LEM - DOSKOVÝ, OBLÝ VNÚTORNÝ ROH 50 / 50 / 4,5	4,5	50 × 50	ks	26	10	285	natur - vymývaný

DUNAJ 4-8

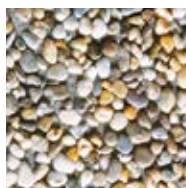

BAZÉNOVÝ LEM - PROFIL VLNA,  
PRIEBEŽNÝ 100  
Rozmery: 100 × 40 × 4-8 cm



BAZÉNOVÝ LEM - PROFIL VLNA,  
ROHOVÝ OSTRÝ VNÚTORNÝ  
Rozmery: 50 × 50 × 4-8 cm



BAZÉNOVÝ LEM - PROFIL VLNA,  
ROHOVÝ OSTRÝ VONKAJŠÍ  
Rozmery: 50 × 50 × 4-8 cm



BAZÉNOVÝ LEM - PROFIL  
VLNA, ROHOVÝ VNÚTORNÝ  
1m segment 90°  
Rozmery: 4-8 cm



BAZÉNOVÝ LEM - DESKOVÝ,  
PRÍBEŽNÝ 100 / 39,5 / 4,5



BAZÉNOVÝ LEM - DESKOVÝ, OSTRÝ  
VNÚTORNÝ ROH 50 / 50 / 4,5



BAZÉNOVÝ LEM - DESKOVÝ,  
OBLÝ VNÚTORNÝ ROH  
50 / 50 / 4,5

# PLOŠNÁ DLAŽBA VYMÝVANÁ



PLOŠNÁ DLAŽBA VYMÝVANÁ je dlažba s kamenivom ľahko vystupujúcim na povrch. Právom patrí k najobľúbenejším a najrozšírenejším. Túto produktovú radu charakterizuje bohatá ponuka formátov, prevedenie hrán a doplnkov, ako sú dekoratívne pásy, dekoratívne kocky, obrubníky a schodiskové prvky. Vybrané formáty dlaždíc je možné ukladať aj na terče.

NÁZOV	výška cm	rozmery d × š cm	merná jednotka	hmotnosť kg/m <sup>2</sup> (ks)	spotreba ks/m <sup>2</sup>	paleta m <sup>2</sup> (ks)	hmotnosť kg/balenie	DOSTUPNÉ FARBY	povrch
PLATŇA 40 / 40 / 4	4	40 × 40	m <sup>2</sup>	91	6,25	9,12	855	1 2 3 4 5 6 7 8	standard - vymývavý
			ks	14,88	6,25	50	769	9 10	natur - vymývavý
PLATŇA 60 / 40 / 4	4	60 × 40	m <sup>2</sup>	91	4,17	13,68	1270	1 2 3 4 5 6 7 8	standard - vymývavý
PLATŇA 40 / 40 / 4 - 1 VYMÝVANÁ HRANA	4	40 × 40	ks	14,6	-	50	755	1 2 3 4 5 6 7 8	natur - vymývavý
PLATŇA 40 / 40 / 4 - 2 VYMÝVANÉ HRANY	4	40 × 40	ks	14,6	-	50	755	1 2 3 4 5 6 7 8	natur - vymývavý
DEKORAČNÝ PÁS 40 / 19,5 / 4	4	40 × 19,5	ks	7,1	-	120	877	1 2 3 4 5 6 7 8	standard - vymývavý
								9 10	natur - vymývavý
DEKORAČNÝ PÁS 40 / 9,5 / 4	4	40 × 9,5	ks	3,5	-	240	865	1 2 3 4 5 6 7 8	standard - vymývavý
								9 10	natur - vymývavý
DEKORAČNÁ KOCKA 19,5 / 19,5 / 4	4	19,5 × 19,5	ks	3,5	-	240	865	1 2 3 4 5 6 7 8	standard - vymývavý



DUNAJ 4-8



VULCANO



ARKTIK LUMINA

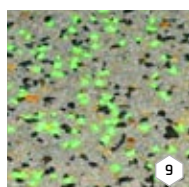

DUNAJ 10-16



COLORO



LAVA LUMINA

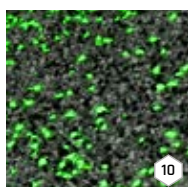

ARKTIK

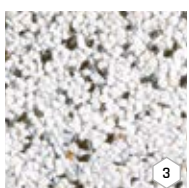

MARMETTA

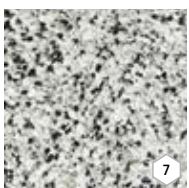

ESENCE



LAVA

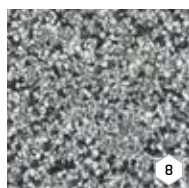

PLATŇA 40 / 40 / 4



PLATŇA 40 / 40 / 4  
1 VYMÝVANÁ HRANA



PLATŇA 60 / 40 / 4



PLATŇA 40 / 40 / 4  
2 VYMÝVANÉ HRANY



DEKORAČNÝ PÁS 40 / 19,5 / 4



DEKORAČNÝ PÁS 40 / 9,5 / 4



DEKORAČNÁ KOCKA 19,5 / 19,5 / 4



# STADIO



Pochôdzna dlažba jediného formátu vďaka luxusnému vzhľadu splní najnáročnejšie požiadavky moderných trendov v architektúre. Dlažba na chodníky, miesta s posedením či pre bazénové terasy ponúka skladbu tak na strih, ako aj na väzbu.



STADIO - LATTE

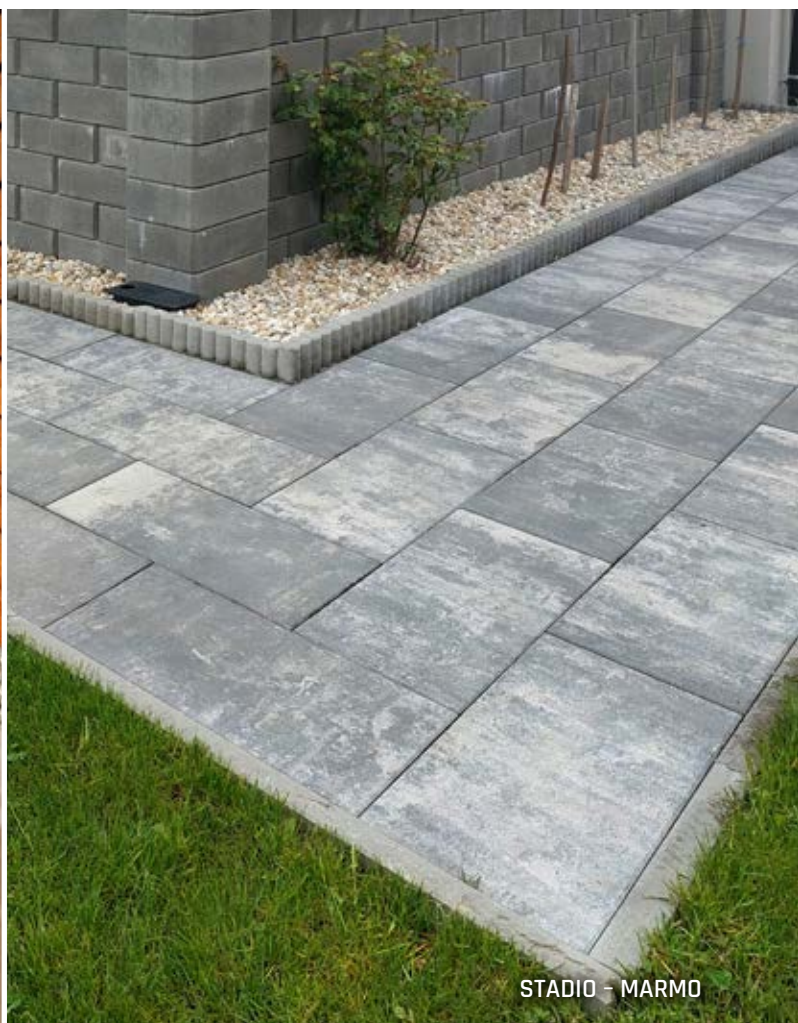

STADIO - MARMO

NÁZOV	výška cm	rozmery d × š cm	merná jednotka	hmotnosť kg/m <sup>2</sup>	spotreba ks/m <sup>2</sup>	vrstva m <sup>2</sup>	paleta m <sup>2</sup>	hmotnosť kg/balenie	povrch
STADIO 60 / 30 / 5	5	60 × 30	m <sup>2</sup>	109	5,56	1,08	12,96	1 438	standard

CREME-NOIR



CAPPUCCINO



MARMO



LATTE



INTENSO



TROPICO



STADIO 60 / 30 / 5



# DECENTO



Z hladkého povrchu dlažby DECENTO vystupujú čierne kamienky, ktoré ponúkajú zaujímavý vizuálny efekt. V ploche jediného formátu a v jednej základnej farbe vynikne náhodné rozmiestnenie dlaždíc kontrastnej farby. Štvorcový formát sa často realizuje s kladením na terče.



DECENTO 40 / 40 / 5 - TEHLOVÁ



DECENTO 40 / 40 / 5 - ŽLTÁ

NÁZOV	výška cm	rozmery d × š cm	merná jednotka	hmotnosť kg/m <sup>2</sup>	spotreba ks/m <sup>2</sup>	vrstva m <sup>2</sup>	paleta m <sup>2</sup>	hmotnosť kg/balenie	povrch
DECENTO 40 / 40 / 5	5	40 × 40	m <sup>2</sup>	109	6,25	0,96	11,52	1 281	standard
DECENTO 60 / 40 / 5	5	60 × 40	m <sup>2</sup>	110	4,17	0,96	11,52	1 292	standard



BIELA



ŽLTÁ

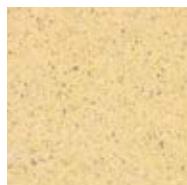

TEHLOVÁ



DECENTO 40 / 40 / 5



DECENTO 60 / 40 / 5

# LUGANO



Veľký výber prírodných farieb s neopakovateľným vzhľadom dlaždíc umožňujú vytvárať zaujímavé dláždené plochy. Táto dlažba v dvoch veľkostiach prekvapí dokonalosťou vyhotovenia hrán aj celkovým vizuálnym prínosom.



LUGANO II. 60 / 40 / 5 - ACERO



LUGANO I. 40 / 40 / 5 - CRÉME - GRIS

NÁZOV	výška cm	rozmery d × š cm	merná jednotka	hmotnosť kg/m <sup>2</sup>	spotreba ks/m <sup>2</sup>	vrstva m <sup>2</sup>	paleta m <sup>2</sup>	hmotnosť kg/balenie	DOSTUPNÉ FARBY	povrch
LUGANO I. 40 / 40 / 5	5	40 × 40	m <sup>2</sup>	109	6,25	0,96	11,52	1 281	1 2 3 4 5 6 7 8	standard standard - vymývavý*
LUGANO II. 60 / 40 / 5	5	60 × 40	m <sup>2</sup>	110	4,17	0,96	11,52	1 292	1 2 3 6 7 8	standard standard - vymývavý*



MARMO



1

ARENO



2

ACERO



3

LATTE



4

INTENSO



5

TROPICO



6

MARMETTA\*

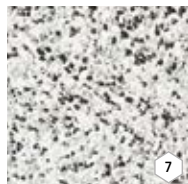

7

CRÉME - GRIS



8

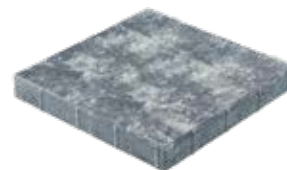

LUGANO I. 40 / 40 / 5

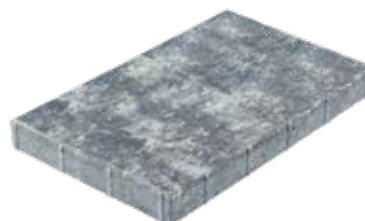

LUGANO II. 60 / 40 / 5

# GENEVA



Plošná dlažba GENEVA zaujme nádherným nepravidelným vzorom s premenlivou farebnosťou. Dlaždica formátu 50 × 50 cm síce neumožňuje prílišné skladbové fantázie, ale to nikto od striedmej a dôstojnej dlažby ani nečaká.



NÁZOV	výška cm	rozmery d × š cm	merná jednotka	hmotnosť kg/m <sup>2</sup>	spotreba ks/m <sup>2</sup>	vrstva m <sup>2</sup>	paleta m <sup>2</sup>	hmotnosť kg/balenie	povrch
GENEVA 50 / 50 / 5	5	50 × 50	m <sup>2</sup>	110	4	1	12	1 345	standard

MARMO



ARENO

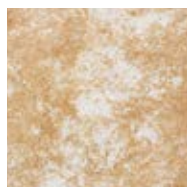

ACERO



TROPICO

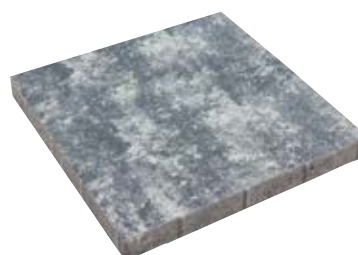

GENEVA 50 / 50 / 5

# STANDARD



Exkluzívny a moderný vzhľad vydláždenej plochy dosiahnete pomocou tejto veľkoformátovej dlažby. Najlepšie ju využijete pri stavbe terás, chodníkov k domu, ale poslúži tiež na vybudovanie pešej zóny, okolia bazénov, dvorov a plochých striech objektov. Kladenie je možné aj na terče. Vo formáte 30 × 30 cm je možné vyberať z troch farebných variant, väčšie formáty sú k dispozícii v SIVEJ farbe.



STANDARD 40 / 40 / 5 - SIVÁ

NÁZOV	výška cm	rozmery d × š cm	merná jednotka	hmotnosť kg/m <sup>2</sup>	spotreba ks/m <sup>2</sup>	vrstva m <sup>2</sup>	paleta m <sup>2</sup>	hmotnosť kg/balenie	DOSTUPNÉ FARBÝ	povrch
STANDARD 30 / 30 / 4	4	30 × 30	m <sup>2</sup>	87	11,11	1,08	12,96	1 153	1 2 3	standard
STANDARD 40 / 40 / 5	5	40 × 40	m <sup>2</sup>	109	6,25	0,96	11,52	1 281	1	standard
STANDARD 40 / 40 / 8	8	40 × 40	m <sup>2</sup>	173	6,25	0,96	7,68	1 354	1	standard
STANDARD 60 / 40 / 5	5	60 × 40	m <sup>2</sup>	110	4,17	0,96	11,52	1 292	1	standard
STANDARD 50 / 50 / 5	5	50 × 50	m <sup>2</sup>	110	4	1	12	1 345	1	standard



SIVÁ



ČERVENÁ



PIESKOVÁ



STANDARD 30 / 30 / 4  
Rozmery: 30 × 30 × 4 cm



STANDARD 40 / 40 / 5  
Rozmery: 40 × 40 × 5 cm



STANDARD 40 / 40 / 8  
Rozmery: 40 × 40 × 8 cm



STANDARD 60 / 40 / 5  
Rozmery: 60 × 40 × 5 cm



STANDARD 50 / 50 / 5  
Rozmery: 50 × 50 × 5 cm



# DLAŽBY

- IMITÁCIE DREVA A BAZÉNOVÉ LEMY

# DOSKY - VZOR DUB



Starostlivosť so skutočným drevom každého raz navždy zbavia dosky v dokonalej imitácii dreva. DOSKY - VZOR DUB z programu IMITÁCIE DREVA ponúkajú riešenie v podobe dosiek s hlbším reliéfom. Pre dosky z tohto produktového radu sú k dispozícii aj bazénové lemy.



DOSKA D1 + D2 - DUB ARKTIC



DOSKA D1 + D2 + D3 + D4 - DUB SVĚTLÝ

NÁZOV	výška cm	rozmery d × š cm	merná jednotka	hmotnosť kg/ks	spotreba ks/m <sup>2</sup>	paleta ks	hmotnosť kg/balenie	povrch
DOSKA D1 DUB	5	100 × 25	ks	26	4	20	545	natur - reliéfny
DOSKA D2 DUB	5	75 × 25	ks	20	5,3	20	425	natur - reliéfny
DOSKA D3 DUB	5	50 × 25	ks	13	8	40	545	natur - reliéfny
DOSKA D4 DUB	5	25 × 25	ks	6,5	16	60	415	natur - reliéfny
OPRAVNÁ SADA - LINIA DREVA DUB*	-	-	ks	0,05	-	VL	0,05	-

\*Súprava na opravu drobných povrchových poškodení na výrobkoch radu Linie dreva. Obsah balenia 50 ml.

Výrobok verne imituje prírodný materiál, preto je žiaduce, aby neboli farba výrobku a jeho tvar jednotné.

ARKTIC

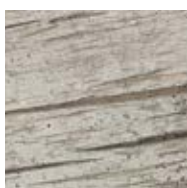

SVĚTLÝ

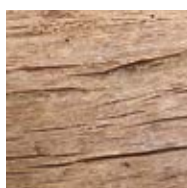

TMAVÝ



DOSKA D1 DUB  
Rozmery: 100 × 25 × 5 cm



DOSKA D3 DUB  
Rozmery: 50 × 25 × 5 cm



DOSKA D2 DUB  
Rozmery: 75 × 25 × 5 cm



DOSKA D4 DUB  
Rozmery: 25 × 25 × 5 cm

# BAZÉNOVÉ LEMY - VZOR DUB



Vzhľad bazéna alebo jazierka zvýrazní bazénový lem v imitácii dubových dosiek. K dispozícii sú tri farebné odtiene. Obruba bazéna je skvelým doplnkom k terase vydláždenej pomocou dlažby DOSKA - VZOR DUB.



BAZÉNOVÝ LEM - VNÚTORNÝ ROHOVÝ + BAZÉNOVÝ LEM - PRIAMY + DOSKA D1 - DUB TMAVÝ

NÁZOV	výška cm	rozmery d × š cm	merná jednotka	hmotnosť kg/ks	spotreba ks/bm	paleta ks	hmotnosť kg/balenie	povrch
BAZÉNOVÝ LEM - PRIAMY D1 DUB	5	100 × 25	ks	26	1	20	545	natur - reliéfny
BAZÉNOVÝ LEM - PRIAMY D2 DUB	5	75 × 25	ks	20	1,33	20	425	natur - reliéfny
BAZÉNOVÝ LEM - PRIAMY D3 DUB	5	50 × 25	ks	13	2	40	545	natur - reliéfny
BAZÉNOVÝ LEM - PRIAMY D4 DUB	5	25 × 25	ks	6,5	4	60	415	natur - reliéfny
BAZÉNOVÝ LEM - VNÚTORNÝ ROHOVÝ DUB	5	50 × 50	ks	20	-	40	825	natur - reliéfny
BAZÉNOVÝ LEM - VONKAJŠÍ ROHOVÝ DUB	5	50 × 50	ks	20	-	40	825	natur - reliéfny

Výrobok verne imituje prírodný materiál, preto je žiaduce, aby neboli farba výrobku a jeho tvar jednotné.

ARKTIC



SVETLÝ

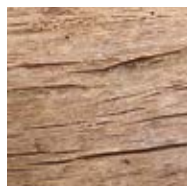

TMAVÝ



BAZÉNOVÝ LEM  
- PRIAMY D1 DUB  
Rozmery: 100 × 25 × 5 cm

BAZÉNOVÝ LEM  
- PRIAMY D3 DUB  
Rozmery: 50 × 25 × 5 cm

BAZÉNOVÝ LEM  
- PRIAMY D2 DUB  
Rozmery: 75 × 25 × 5 cm

BAZÉNOVÝ LEM  
- PRIAMY D4 DUB  
Rozmery: 25 × 25 × 5 cm



BAZÉNOVÝ LEM  
- VNÚTORNÝ ROHOVÝ DUB  
Rozmery: 50 × 50 × 5 cm

BAZÉNOVÝ LEM  
- VONKAJŠÍ ROHOVÝ DUB  
Rozmery: 50 × 50 × 5 cm

# DOSKY - VZOR SMREK



Atraktívny vzhľad jemne profilovaného smrekového dreva ponúkame v troch farebných odtieňoch a dvoch formátoch dosiek. Pre terasy s bazénom odporúčame k týmto doskám bazénové lemy s rovnakým vyhotovením.



DOSKA S1 - SMREK SVĚTLÝ



DOSKA S1 + S2 - SMREK ARKTIC

NÁZOV	výška cm	rozmery d × š cm	merná jednotka	hmotnosť kg/ks	spotreba ks/m <sup>2</sup>	paleta ks	hmotnosť kg/balenie	povrch
DOSKA S1 SMREK	5	90 × 22,5	ks	22	4,9	20	465	natur - reliéfny
DOSKA S2 SMREK	5	45 × 22,5	ks	11	9,9	40	465	natur - reliéfny
OPRAVNÁ SADA - LINIA DREVA SMREK*	-	-	ks	0,05	-	VL	0,05	-

\*Súprava na opravu drobných povrchových poškodení na výrobkoch radu Linie dreva. Obsah balenia 50 ml.

Výrobok verne imituje prírodný materiál, preto je žiaduce, aby neboli farba výrobku a jeho tvar jednotné.

ARKTIC



SVĚTLÝ



TMAVÝ

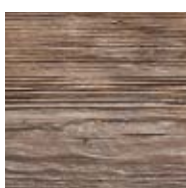

DOSKA S1 SMREK  
Rozmery: 90 × 22,5 × 5 cm



DOSKA S2 SMREK  
Rozmery: 45 × 22,5 × 5 cm



# BAZÉNOVÉ LEMY - VZOR SMREK



Dokonalý vzhľad bazéna alebo jazierka dotvoria bazénové lemy, ktoré sú absolútne vernou imitáciou drevených dosiek, ale so všetkými výhodami betónu. Vybrať si môžete medzi tromi odtieňmi.



BAZÉNOVÝ LEM - VNÚTORNÝ ROHOVÝ + PRKNO S1 + S2 - SMREK TMAVÝ

NÁZOV	výška cm	rozmery d × š cm	merná jednotka	hmotnosť kg/ks	spotreba ks/bm	paleta ks	hmotnosť kg/balenie	povrch
BAZÉNOVÝ LEM - PRIAMY S1 SMREK	5	90 × 22,5	ks	22	1,11	20	465	natur - reliéfny
BAZÉNOVÝ LEM - PRIAMY S2 SMREK	5	45 × 22,5	ks	11	2,22	40	465	natur - reliéfny
BAZÉNOVÝ LEM - VNÚTORNÝ ROHOVÝ SMREK	5	45 × 45	ks	16,2	-	40	673	natur - reliéfny
BAZÉNOVÝ LEM - VONKAJŠÍ ROHOVÝ SMREK	5	45 × 45	ks	16,2	-	40	673	natur - reliéfny

Výrobok verne imituje prírodný materiál, preto je žiaduce, aby neboli farba výrobku a jeho tvar jednotné.

ARKTIC



SVETLÝ



TMAVÝ



BAZÉNOVÝ LEM  
- PRIAMY S1 SMREK  
Rozmery: 90 × 22,5 × 5 cm

BAZÉNOVÝ LEM  
- PRIAMY S2 SMREK  
Rozmery: 45 × 22,5 × 5 cm



BAZÉNOVÝ LEM  
- VNÚTORNÝ ROHOVÝ SMREK  
Rozmery: 45 × 45 × 5 cm

BAZÉNOVÝ LEM  
- VONKAJŠÍ ROHOVÝ SMREK  
Rozmery: 45 × 45 × 5 cm

# DOSKA, KLÁTIK - NATUR PATINA



Nádherná atraktívna dlažba je na nerozoznanie od prírodného dreva, ale nepodlieha procesu starnutia. V ponuke sú dve veľkosti rustikálne vyzerajúcich DOSIEK a KLÁTOV vo farebnosti NATUR PATINA. Tieto dlažobné prvky ponúkajú nádherný praktický vzhľad hrubo opracovaného dreva s hlbším profilom.



DOSKA I. + II. + KLÁTIK - NATUR PATINA

NÁZOV	výška cm	rozмеры d × š cm	merná jednotka	hmotnosť kg/ks	spotreba ks/m <sup>2</sup>	paleta ks	hmotnosť kg/paleta	povrch
DOSKA I.	5	67 × 22	ks	15	6,58	44	685	natur - reliéfny
DOSKA II.	5	89 × 22	ks	20	4,94	44	905	natur - reliéfny
KLÁTIK	5	22 × 22	ks	4,5	19,75	150	700	natur - reliéfny

Výrobok verne imituje prírodný materiál, preto je žiaduce, aby neboli farba výrobku a jeho tvar jednotné.

NATUR PATINA

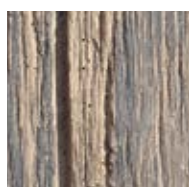

DOSKA I.  
Rozмеры: 67 × 22 × 5 cm



DOSKA II.  
Rozмеры: 89 × 22 × 5 cm



KLÁTIK  
Rozмеры: 22 × 22 × 5 cm

# PODVALY, KLÁTIK – NATUR PATINA



Praktické spojenie betónu mimoriadne dlhej životnosti s originálnym vzhľadom dreva – to sú PODVALY a KLÁTIK vo vyhotovení NATUR PATINA z programu IMITÁCIE DREVA. Imitácia podvalu skvele nahradzuje veľmi obľúbené skutočné železničné podvaly, ktoré však na pozemku boli ekologickou tikajúcou bombou.



PODVAL 120 + PODVAL 60 + PODVAL - KLÁTIK, PALISÁDA 120 - NATUR PATINA

NÁZOV	výška cm	rozmery d × š cm	merná jednotka	hmotnosť kg/ks	spotreba ks/m <sup>2</sup>	paleta ks	hmotnosť kg/paleta	povrch
PODVAL 120	5	121 × 25	ks	30	3,31	30	925	natur - reliéfny
PODVAL 60	5	60,5 × 25	ks	15	6,61	44	685	natur - reliéfny
PODVAL - KLÁTIK 15	5	15 × 25	ks	3,7	26,67	240	913	natur - reliéfny

Výrobok verne imituje prírodný materiál, preto je žiaduce, aby neboli farba výrobku a jeho tvar jednotné.

## NATUR PATINA



PODVAL 120  
Rozmery: 121 × 25 × 5 cm



PODVAL 60  
Rozmery: 60,5 × 25 × 5 cm



PODVAL - KLÁTIK 15  
Rozmery: 15 × 25 × 5 cm

# DOSKY MODERN



Dlažba štyroch skladobných formátov vo farbe prírodného betónu dokonale imituje drevené dosky. Je elegantným riešením pre akúkoľvek stavbu, ale taktiež sa hodí aj do záhrady.



DOSKA MODERN 100 / 25 + 100 / 12,4 - ARKTIK DEP

NÁZOV	výška cm	rozmery d × š cm	merná jednotka	hmotnosť kg/ks	spotreba ks/m <sup>2</sup>	paleta ks	hmotnosť kg/paleta	povrch
DOSKA MODERN 50 / 12,4	6	50 × 12,4	ks	8,5	16,13	72	637	natur - reliéfny
DOSKA MODERN 50 / 25	6	50 × 25	ks	17	8	36	637	natur - reliéfny
DOSKA MODERN 100 / 12,4	6	100 × 12,4	ks	17	8	36	637	natur - reliéfny
DOSKA MODERN 100 / 25	6	100 × 25	ks	34	4	18	637	natur - reliéfny

Výrobok verne imituje prírodný materiál, preto je žiaduce, aby neboli farba výrobku a jeho tvar jednotné.

SIVÁ

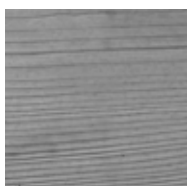

ARKTIK DEP



PATINA DEP

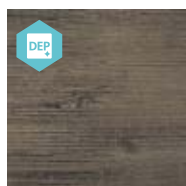

DOSKA MODERN 50 / 12,4



DOSKA MODERN 50 / 25



DOSKA MODERN 100 / 12,4



DOSKA MODERN 100 / 25

# DLAŽBY

- IMITÁCIE KAMEŇA A BAZÉNOVÉ LEMY

# DLAŽDICE GABRO



Dlaždice a bazénové lemy GABRO tvoria kompaktný celok, ktorý ponúkne riešenie pláčov vzhľadu magmatického kameňa. Nádherný štruktúrovaný povrch je k dispozícii buď v tmavom šedo-čiernom odtieni, alebo vo svetlom prevedení farby pieskovca. V programe GABRO ponúkame bazénové lemy, plotový systém a ďalšie prvky.



PLATŇA GABRO 66 / 44 + PLATŇA GABRO 44 / 44 - PATINA PIESKOVEC

NÁZOV	výška cm	rozmery d × š cm	merná jednotka	hmotnosť kg/m <sup>2</sup>	spotreba ks/m <sup>2</sup>	paleta m <sup>2</sup>	hmotnosť kg/balenie	povrch
PLATŇA GABRO 66 / 44	4	66 × 44	m <sup>2</sup>	72	3,44	8,71	652	natur - reliéfny
PLATŇA GABRO 44 / 44	4	44 × 44	m <sup>2</sup>	69	5,17	7,74	559	natur - reliéfny
PLATŇA GABRO 44 / 22	4	44 × 22	m <sup>2</sup>	74	10,33	3,87	312	natur - reliéfny
PLATŇA GABRO 22 / 22	4	22 × 22	m <sup>2</sup>	69	20,66	7,26	526	natur - reliéfny

Výrobok verne imituje prírodný materiál, preto je žiaduce, aby neboli farba výrobku a jeho tvar jednotné.

PATINA BAZALT

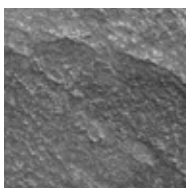

PATINA PIESKOVEC

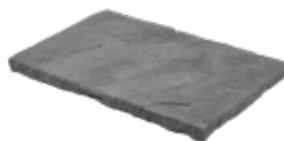

PLATŇA GABRO 66 / 44



PLATŇA GABRO 44 / 44

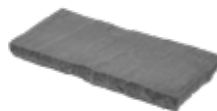

PLATŇA GABRO 44 / 22

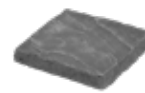

PLATŇA GABRO 22 / 22



# BAZÉNOVÉ LEMY GABRO



Nádherne vyskladaný povrch terasy je možné v prípade inštalovaného bazéna vylepiť prekrytím hrán bazéna nádherne zhotovenými bazénovými lemmi GABRO, ktoré dokonalosť povrchu zvýraznia.



BAZÉNOVÝ LEM GABRO - PRIEBEŽNÝ + BAZÉNOVÝ LEM GABRO - ROHOVÝ VNÚTORNÝ  
+ PLATŇA GABRO 44 / 44 + 44 / 22 + 22 / 22 - PATINA BAZALT

NÁZOV	výška cm	rozmery d × š cm	merná jednotka	hmotnosť kg/ks	spotreba ks/bm	paleta ks	hmotnosť kg/balenie	povrch
BAZÉNOVÝ LEM GABRO - PRIEBEŽNÝ	4	40 × 40	ks	13,5	2,50	40	565	natur - reliéfny
BAZÉNOVÝ LEM GABRO - ROHOVÝ VNÚTORNÝ	4	50 × 50	ks	21	-	40	865	natur - reliéfny
BAZÉNOVÝ LEM GABRO - ROHOVÝ VONKAJŠÍ	4	40 × 40	ks	13,5	-	40	565	natur - reliéfny
BAZÉNOVÝ LEM GABRO - ROHOVÝ VNÚTORNÝ 1M SEGMENT 45°	4	38,2 - 68,5 × 40	ks	17	-	40	705	natur - reliéfny

Výrobok verne imituje prírodný materiál, preto je žiaduce, aby neboli farba výrobku a jeho tvar jednotné.

PATINA BAZALT

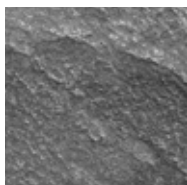

PATINA PIESKOVEC

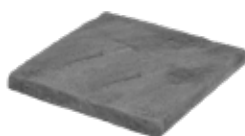

BAZÉNOVÝ LEM GABRO  
- PRIEBEŽNÝ  
Rozmery: 40 × 40 × 4 cm



BAZÉNOVÝ LEM GABRO  
- ROHOVÝ VNÚTORNÝ  
Rozmery: 50 × 50 × 4 cm

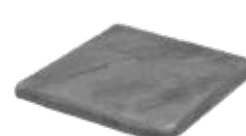

BAZÉNOVÝ LEM GABRO  
- ROHOVÝ VONKAJŠÍ  
Rozmery: 40 × 40 × 4 cm



BAZÉNOVÝ LEM GABRO  
- ROHOVÝ VNÚTORNÝ  
1M SEGMENT 45°  
Rozmery: 38,2 - 68,5 × 40 × 4 cm



# DLAŽBY VEGETAČNÉ, ZATRAVNŇOVACIE A PRÍDLAŽBY

# DLAŽBY VEGETAČNÉ



VEGETAČNÉ DLAŽBY sú praktickou reakciou na nutnosť zachovať vodu v krajine. Vegetačná dlažba je k dispozícii vo dvoch formátoch a piatich farbách. Pre milovníkov prírody je to ideálne riešenie pojazdovej plochy a parkovacieho stojiska.



DLAŽBA VEGETAČNÁ 20 / 20 / 8 - MARMO

NÁZOV	výška cm	rozmery d × š cm	merná jednotka	hmotnosť kg/m <sup>2</sup>	spotreba ks/m <sup>2</sup>	vrstva m <sup>2</sup>	paleta m <sup>2</sup>	hmotnosť kg/balenie	DOSTUPNÉ FARBY	povrch
DLAŽBA VEGETAČNÁ 20 / 20 / 8	8	20 × 20	m <sup>2</sup>	148	25	1,2	9,6	1 446	1 2 3 4	standard
						0,96	9,6			
DLAŽBA VEGETAČNÁ 30 / 15 / 8	8	30 × 15	m <sup>2</sup>	122	22,22	1,08	10,8	1 343	1 4 5	standard
						0,9	9			

1 2 Informácie o správnej paletizácii je vždy uvedená v cenovej ponuke predajcu.

SIVÁ



1

ČERVENÁ

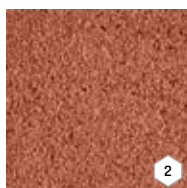

2

ČIERNA



3

MARMO



4

LATTE



5



DLAŽBA VEGETAČNÁ 20 / 20 / 8



DLAŽBA VEGETAČNÁ 30 / 15 / 8

# ZATRÁVNŇOVACIE TVÁRNICE



ZATRÁVNŇOVACIA TVÁRNICA je skvelým kompromisom medzi tradičnou betónovou dlažbou a zatrávnenu plochou. Tvárnice v troch možných veľkostiach celkom dostačujú na splnenie požiadaviek zákazníkov. Ich uložením na spevnenú základovú plochu a založením trávniku získate dlhoročnú nádhernú a vďačnú plochu, ktorá znesie jazdu osobným alebo dokonca aj špeciálnym vozidlom. Výborná voľba pre každého, kto chce riešiť príjazdové komunikácie a parkovanie áut na pozemku účelne, esteticky a ešte navyše ekologicky.



ZATRÁVNŇOVACIA TVÁRNICA 80 - SIVÁ

NÁZOV	výška cm	rozмеры d × š cm	merná jednotka	hmotnosť kg/ks	spotreba ks/m <sup>2</sup>	vrstva ks	paleta ks	hmotnosť kg/balenie	povrch
ZATRÁVNŇOVACIA TVÁRNICA 80 MALÁ	8	45 × 30	ks	14,5	7,4	8	80	1 185	standard
ZATRÁVNŇOVACIA TVÁRNICA 80	8	60 × 40	ks	27	4,17	5	45	1 240	standard
ZATRÁVNŇOVACIA TVÁRNICA 100	10	60 × 40	ks	33	4,17	5	40	1 345	standard

SIVÁ



ZATRÁVNŇOVACIA TVÁRNICA 80 MALÁ  
Rozmery: 45 × 30 × 8



ZATRÁVNŇOVACIA TVÁRNICA 80  
Rozmery: 60 × 40 × 8



ZATRÁVNŇOVACIA TVÁRNICA 100  
Rozmery: 60 × 40 × 10

# PRÍDLAŽBY



Na vydláždenie plôch je v ponuke celý rad atraktívnych tvarov a farebných vyhotovení. PRÍDLAŽBY sú najvyužívanejším betónovým prvkom pri vytvorení prechodu medzi komunikáciou a chodníkom. Bez nich sa žiadna dláždená plocha nemôže obísť.



PRÍDLAŽBA 8 - SIVÁ, OBRUBNÍK CHODNÍKOVÝ 100 / 10 / 20 - SIVÁ

NÁZOV	výška cm	rozmery d × š cm	merná jednotka	hmotnosť kg/ks	spotreba ks/bm	vrstva ks	paleta ks	hmotnosť kg/balenie	povrch
PRÍDLAŽBA 8	8	50 × 25	ks	22	2	10	60	1 345	standard
PRÍDLAŽBA 10	10	50 × 25	ks	26,9	2	10	50	1 370	standard

SIVÁ



BIELA

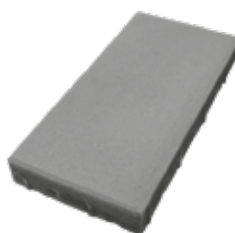

PRÍDLAŽBA 8  
Rozmery: 50 × 25 × 8 cm

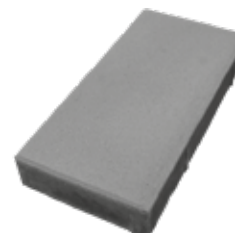

PRÍDLAŽBA 10  
Rozmery: 50 × 25 × 10 cm

# DOPLNKY K PLOŠNÝM DLAŽBÁM



NÁZOV	rozmery Ø / v (cm)	merná jednotka	balenie ks
VYROVNÁVACIA PODLOŽKA GUMOVÁ LH 3	15 × 0,3	ks	250
VYVAŽUJÚCI PRVOK	4 × 0,5	ks	200
GUMENÝ TERČ EH 15-15 / 1,5	15 × 1,5	ks	200
GUMENÝ TERČ S PEVNOU VÝŠKOU 12 / 0,8	10 × 0,8	ks	100
ŠPÁROVACÍ KRÍŽIK NA DLAŽBU	5 × 6	ks	100
VÝŠKOVO STAVITELNÁ PODLOŽKA 25-40 MM	Ø 20,5	ks	20
VÝŠKOVO STAVITELNÁ PODLOŽKA 40-70 MM	Ø 20,5	ks	20
VÝŠKOVO STAVITELNÁ PODLOŽKA 60-100 MM	Ø 20,5	ks	20
VÝŠKOVO STAVITELNÁ PODLOŽKA 90-160 MM	Ø 20,5	ks	20
VÝŠKOVO STAVITELNÁ PODLOŽKA 150-270 MM	Ø 20,5	ks	20
SPÁROVÁ PODLOŽKA Ø 110 MM	Ø 11	ks	700
REGULAČNÝ KLÚČ	20	ks	1

Poznámka: Na jednu dlaždicu je orientačne počítat jeden terč.

# VRECOVANÉ ZÁSYPNÉ MATERIÁLY

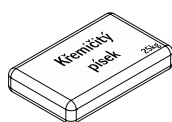

NÁZOV	merná jednotka	balenie kg	paleta balenie
ZÁSYPNÝ KREMIČITÝ PIESOK*	balenie	25	40
ŠPÁROVACIA KAMENNÁ DRŤ**	balenie	25	40

\*Piesok na škárovanie dlažby a dlaždíc pre škáry šírky 3 - 5 mm.

\*\*Drcené kamenivo na škárovanie dlažby a dlaždíc, vhodné na škáry 5 - 20 mm.

# IMPREGNAČNÉ NÁTERY

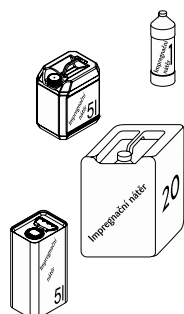

NÁZOV	merná jednotka	balenie l	spotreba l/m <sup>2</sup>
IMPREGNAČNÝ NÁTER DITONGARD 1 L	balenie	1	0,20-0,60
IMPREGNAČNÝ NÁTER DITONGARD 5 L	balenie	5	0,20-0,60
IMPREGNAČNÝ NÁTER DITONGARD 20 L	balenie	20	0,20-0,60
SIKAFLOOR - PROSEAL 5 L	balenie	5	0,20-0,60

Viac k impregnácii na strane 221.

POVRCH DLAŽBY BEZ IMPREGNÁCIE

# PALISÁDY

# PALISÁDY

## POLO A ALTA



PALISÁDY POLO



PALISÁDY ALTA



Kratšie subtilné palisády POLO s profilom 11,5/11,5 cm sa používajú na ukončenie vyvýšenej spevnenej plochy alebo podesty pred vstupom do domu alebo pri stavbe schodísk. Väčšie palisády s obdĺžnikovým profilom ALTA udržia svah vysoký až 80 cm.



PALISÁDA ALTA ODĽAHČENÁ 60 - SIVÁ

NÁZOV	výška cm	rozmery d × š cm	merná jednotka	hmotnosť kg/ks	spotreba ks/bm	paleta ks	hmotnosť kg/paleta	DOSTUPNÉ FARBY	povrch
PALISÁDA POLO 35	35	11,5 × 11,5	ks	9,5	8,7	56	557	1 2 3 4 5 6	standard
PALISÁDA POLO 50	50	11,5 × 11,5	ks	13,2	8,7	40	553	1 2 3 4 5 6	standard
PALISÁDA ALTA ODĽAHČENÁ 60	60	18 × 12	ks	22,5	5,56 (8,33)	48	1 105	1 2 4 5 6 7	standard
PALISÁDA ALTA ODĽAHČENÁ 80	80	18 × 12	ks	29,5	5,56 (8,33)	30	910	1 2 4 5 6 7	standard
PALISÁDA ALTA ODĽAHČENÁ 100	100	18 × 12	ks	36,5	5,56 (8,33)	30	1 122	1 2 4 5 6 7	standard
PALISÁDA ALTA ODĽAHČENÁ 120	120	18 × 12	ks	44	5,56 (8,33)	24	1 081	1 2 4 5 6 7	standard

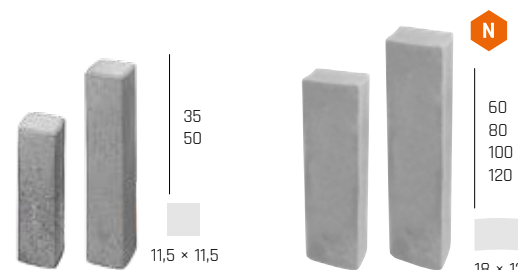
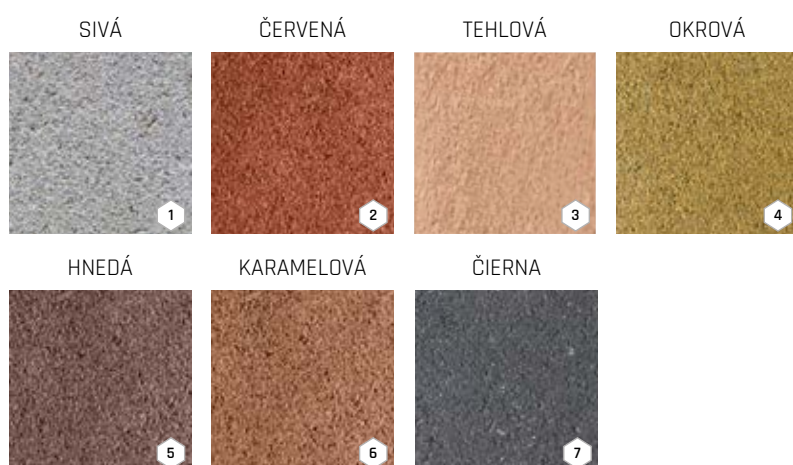

PALISÁDA POLO 35  
Rozmery: 11,5 × 11,5 × 35 cm

PALISÁDA POLO 50  
Rozmery: 11,5 × 11,5 × 50 cm

PALISÁDA ALTA ODĽAHČENÁ 60  
Rozmery: 18 × 12 × 60 cm

PALISÁDA ALTA ODĽAHČENÁ 80  
Rozmery: 18 × 12 × 80 cm

PALISÁDA ALTA ODĽAHČENÁ 100  
Rozmery: 18 × 12 × 100 cm

PALISÁDA ALTA ODĽAHČENÁ 120  
Rozmery: 18 × 12 × 120 cm



# PALISÁDA DURO



Palisády DURO vo výškach 35 cm a 50 cm slúžia ako nosná konštrukcia pri modelovaní menších terénnych zárezov, ako sú bočné prvky terás, schodiská a vyvýšené záhony.



PALISÁDA DURO 35 - SIVÁ

NÁZOV	výška cm	rozmery d × š cm	merná jednotka	hmotnosť kg/ks	spotreba ks/bm	paleta ks	hmotnosť kg/paleta	DOSTUPNÉ FARBY	povrch
PALISÁDA DURO 35	35	18 × 12	ks	15,7	5,56 (8,33)	25	418	1 2 3 4 5 6	standard
PALISÁDA DURO 50	50	18 × 12	ks	23	5,56 (8,33)	20	485	1 2 3 4 5 6	standard



PALISÁDA DURO 35  
Rozmery: 18 × 12 × 35 cm

PALISÁDA DURO 50  
Rozmery: 18 × 12 × 50 cm

# PALISÁDY

## CORTO A KRUHOVÉ



PALISÁDY CORTO



PALISÁDY KRUHOVÉ



Palisády kruhového profilu s vybraním sú výborným oporným prvkom na riešenie náročnejších terénnych úprav, kde je predpoklad vyšších bočných tlakov zeminy. Oblúkový zámok umožňuje lepšie zaistenie požadovanej polohy bez rizika vyvrátenia.



PALISÁDA CORTO 35 - ČIERNA

NÁZOV	výška cm	rozmery d × š cm	merná jednotka	hmotnosť kg/ks	spotreba ks/bm	paleta ks	hmotnosť kg/paleta	DOSTUPNÉ FARBY	povrch
PALISÁDA CORTO 35	35	10 × 13	ks	8,5	10	49	442	1 2 3 4 5 6	standard
PALISÁDA CORTO 50	50	10 × 13	ks	12	10	42	529	1 2 3 4 5 6	standard
PALISÁDA KRUHOVÁ ODLAHCENÁ 40	40	17,5 × 20	ks	19	5,71	48	937	1 2 4	standard
PALISÁDA KRUHOVÁ ODLAHCENÁ 60	60	17,5 × 20	ks	28	5,71	32	921	1 2 4	standard
PALISÁDA KRUHOVÁ ODLAHCENÁ 80	80	17,5 × 20	ks	37	5,71	24	913	1 2 4	standard
PALISÁDA KRUHOVÁ ODLAHCENÁ 100	100	17,5 × 20	ks	46,5	5,71	24	1141	1 2	standard



SIVÁ

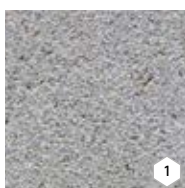

1

ČERVENÁ



2

OKROVÁ



3

HNEDÁ

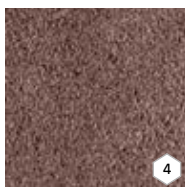

4

KARAMELOVÁ

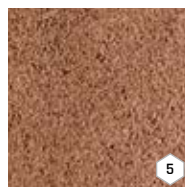

5

ČIERNA



6



10 × 13

PALISÁDA CORTO 35  
Rozmery: 10 × 13 × 35 cm

PALISÁDA CORTO 50  
Rozmery: 10 × 13 × 50 cm



∅ 17,5

PALISÁDA KRUHOVÁ ODLAHCENÁ 40  
Rozmery: 17,5 × 20 × 40 cm

PALISÁDA KRUHOVÁ ODLAHCENÁ 60  
Rozmery: 17,5 × 20 × 60 cm

PALISÁDA KRUHOVÁ ODLAHCENÁ 80  
Rozmery: 17,5 × 20 × 80 cm

PALISÁDA KRUHOVÁ ODLAHCENÁ 100  
Rozmery: 17,5 × 20 × 100 cm

# PALISÁDY ŠTIEPANÉ A ŠTVORCOVÉ



PALISÁDY  
ŠTIEPANÉ



PALISÁDY  
ŠTVORCOVÉ



Palisády štvorcového alebo obdĺžnikového profilu patria do spevnených okrajov trávnatých plôch a terénnych stupňov, do zvýšených záhonov, schodov a lemovanie terás. Štiepaný povrch vytvára dokonalú imitáciu prírodného kameňa. Skvelá voľba k murovacím systémom so štiepanými plochami.



PALISÁDA ŠTÍPANÁ 10 / 65 - SIVÁ

NÁZOV	výška cm	rozmery d × š cm	merná jednotka	hmotnosť kg/ks	spotreba ks/bm	paleta ks	hmotnosť kg/paleta	DOSTUPNÉ FARBY	povrch
PALISÁDA ŠTIEPANÁ 15 / 35	35	15 × 9,5	ks	11	6,67	72	817	1	standard - štiepaný
PALISÁDA ŠTIEPANÁ 15 / 50	50	15 × 9,5	ks	16	6,67	64	1 049	1	standard - štiepaný
PALISÁDA ŠTIEPANÁ 15 / 65	65	15 × 9,5	ks	20	6,67	60	1 225	1	standard - štiepaný
PALISÁDA ŠTIEPANÁ 10 / 65	65	10 × 12,5	ks	18	10	72	1 321	1	standard - štiepaný
PALISÁDA ŠTVORCOVÁ ODLAHCENÁ 40	40	18 × 18	ks	22,5	5,56	48	1 105	1 2 3 4	standard
PALISÁDA ŠTVORCOVÁ ODLAHCENÁ 60	60	18 × 18	ks	32,5	5,56	32	1 065	1 2 3 4	standard
PALISÁDA ŠTVORCOVÁ ODLAHCENÁ 80	80	18 × 18	ks	42,5	5,56	24	1 045	1 2 3 4	standard
PALISÁDA ŠTVORCOVÁ ODLAHCENÁ 100	100	18 × 18	ks	53	5,56	24	1 299	1 2 3 4	standard

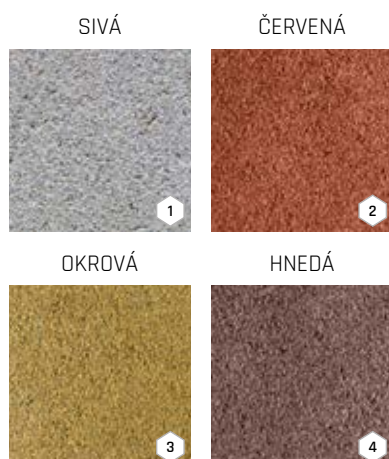

PALISÁDA ŠTIEPANÁ 15 / 35  
Rozmery: 15 × 9,5 × 35 cm

PALISÁDA ŠTIEPANÁ 15 / 50  
Rozmery: 15 × 9,5 × 50 cm

PALISÁDA ŠTIEPANÁ 15 / 65  
Rozmery: 15 × 9,5 × 65 cm

PALISÁDA ŠTIEPANÁ 10 / 65  
Rozmery: 10 × 12,5 × 65 cm

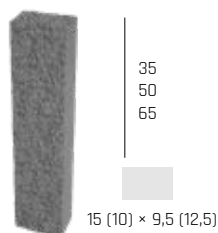

PALISÁDA ŠTVORCOVÁ  
ODLAHCENÁ 40  
Rozmery: 18 × 18 × 40 cm

PALISÁDA ŠTVORCOVÁ  
ODLAHCENÁ 60  
Rozmery: 18 × 18 × 60 cm

PALISÁDA ŠTVORCOVÁ  
ODLAHCENÁ 80  
Rozmery: 18 × 18 × 80 cm

PALISÁDA ŠTVORCOVÁ  
ODLAHCENÁ 100  
Rozmery: 18 × 18 × 100 cm

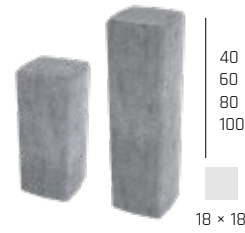

# PALISÁDA MURÁNO



Palisáda atraktívneho vzhľadu je určená na budovanie ciest, chodníkov a nízkych terasových schodov a schodiskových stupňov. Je obzvlášť užitočný v prípade, že sa používajú štiepané povrchy steny MURÁNO. Skvele vyzerá aj v kombinácii s dlažbou CARCASSONNE.



PALISÁDA MURÁNO 10 / 14 - SABIA

Název	výška cm	rozmery d × š cm	merná jednotka	hmotnosť kg/ks	spotreba ks/bm	paleta ks	hmotnosť kg/paleta	povrch
<b>PALISÁDA MURÁNO 10 / 14</b>	40-42	14 × 10	ks	13,2	7,14	72	975	<b>standard - štiepaný</b>

ALBIA



BAHIA

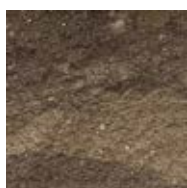

GRANIA



SABIA

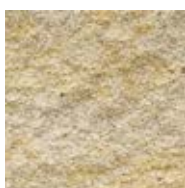

PALISÁDA MURÁNO 10 / 14  
Rozmery: 14 × 10 × 40-42 cm

# PALISÁDA RETRO



PALISÁDY RETRO a HISTORY sú vzhľadovo jedinečné vďaka špeciálne ostarenému povrchu, ktorý dáva výrobkom historizujúcu patinu. Táto palisáda je nenahraditeľným prvkom pre plochy zostavené z dlažieb HISTORY a RETRO.

NÁZOV	výška cm	rozmery d × š cm	merná jednotka	hmotnosť kg/ks	spotreba ks/bm	vrstva ks	paleta ks	hmotnosť kg/balenie	povrch
RETRO OBRUBNÍK, PALISÁDA	39	19 × 9	ks	14,5	5,26 (2,56)	12	96	1 417	history

SIVÁ



ČERVENÁ



ČIERNA

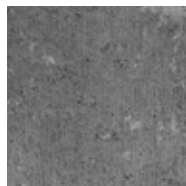

HNEDÁ

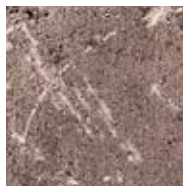

OKROVÁ

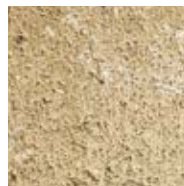

PIESKOVÁ

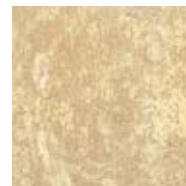

RETRO OBRUBNÍK, PALISÁDA  
Rozmery: 39 × 19 × 9

# PALISÁDA HISTORY



HISTORY OBRUBNÍK, PALISÁDA - ČERVENÁ

NÁZOV	výška cm	rozmery d × š cm	merná jednotka	hmotnosť kg/ks	spotreba ks/bm	vrstva ks	paleta ks	hmotnosť kg/balenie	povrch
HISTORY OBRUBNÍK, PALISÁDA	39	19 × 9	ks	15,5	5,26 (2,56)	12	96	1 513	history

SIVÁ



ČERVENÁ



TEHLOVÁ

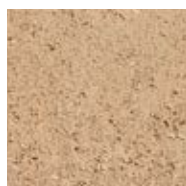

ČIERNA

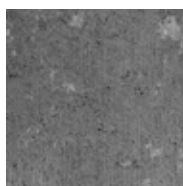

HNEDÁ



OKROVÁ



PIESKOVÁ

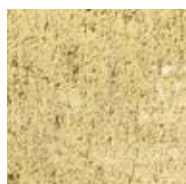

GIRALDA



HISTORY OBRUBNÍK, PALISÁDA  
Rozmery: 39 × 19 × 9

# PALISÁDY - VZOR DUB



Palisády v imitácii dreveného povrchu VZOR DUB sú konštrukčnou súčasťou uceleného programu, v ktorom nájdeme dlažby, bazénové lemy, schodiskové bloky a ďalšie prvky pre záhradný dizajn.



PALISÁDA D90 / 25 + SCHOD - DUB TMAVÝ

NÁZOV	výška cm	rozмеры d × š cm	merná jednotka	hmotnosť kg/ks	spotreba ks/bm	paleta ks	hmotnosť kg/balenie	povrch
PALISÁDA D60 / 15 DUB	60	15 × 15	ks	28	6,7	28	809	natur - reliéfny
PALISÁDA D60 / 25 DUB	60	25 × 15	ks	56	4	14	809	natur - reliéfny
PALISÁDA D90 / 15 DUB	90	15 × 15	ks	42	6,7	28	1 201	natur - reliéfny
PALISÁDA D90 / 25 DUB	90	25 × 15	ks	79	4	14	1 131	natur - reliéfny
PALISÁDA D120 / 15 DUB	120	15 × 15	ks	54	6,7	20	1 105	natur - reliéfny
PALISÁDA D150 / 15 DUB	150	15 × 15	ks	73	6,7	15	1 120	natur - reliéfny

Poznámka: Pre zvýšenie variability použitia má palisáda všetky svoje strany pohľadové.

Výrobok verne imituje prírodný materiál, preto je žiaduce, aby neboli farba výrobku a jeho tvar jednotné.

ARKTIC



SVETLÝ

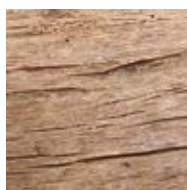

TMAVÝ



PALISÁDA D60 / 15 DUB

Rozмеры:  
15 × 15 × 60 cm

PALISÁDA D90 / 15 DUB

Rozмеры:  
15 × 15 × 90 cm

PALISÁDA D120 / 15 DUB

Rozмеры:  
15 × 15 × 120 cm

PALISÁDA D150 / 15 DUB

Rozмеры:  
15 × 15 × 150 cm



60  
90  
120  
150

15 × 15

PALISÁDA

D60 / 25 DUB

Rozмеры:  
25 × 15 × 60 cm

PALISÁDA

D90 / 25 DUB

Rozмеры:  
25 × 15 × 90 cm



60  
90

25 × 15

# PALISÁDY - VZOR SMREK



Palisáda - vzor SMREK sa pýši dokonalým vzhľadom smrekového dreva. V porovnaní s povrchom DUB má SMREK jemnejšiu kresbu s hladším a menej hlbokým profilom. Rovnako ako DUB je k dispozícii v troch farebných odtieňoch.



PALISÁDA S90 / 15 - SMREK SVETLÝ

NÁZOV	výška cm	rozмеры d × š cm	merná jednotka	hmotnosť kg/ks	spotreba ks/bm	paleta ks	hmotnosť kg/balenie	povrch
PALISÁDA S60 / 15 SMREK	60	15 × 15	ks	28	6,7	28	809	natur - reliéfny
PALISÁDA S90 / 15 SMREK	90	15 × 15	ks	42	6,7	28	1 201	natur - reliéfny
PALISÁDA S120 / 15 SMREK	120	15 × 15	ks	54	6,7	20	1 105	natur - reliéfny
PALISÁDA S150 / 15 SMREK	150	15 × 15	ks	73	6,7	15	1 120	natur - reliéfny

Poznámka: Pre zvýšenie variability použitia má palisáda všetky svoje strany pohľadové.

Výrobok verne imituje prírodný materiál, preto je žiaduce, aby neboli farba výrobku a jeho tvar jednotné.

ARKTIC



SVETLÝ



TMAVÝ



PALISÁDA S60 / 15 SMREK  
Rozмеры: 15 × 15 × 60 cm

PALISÁDA S90 / 15 SMREK  
Rozмеры: 15 × 15 × 90 cm

PALISÁDA S120 / 15 SMREK  
Rozмеры: 15 × 15 × 120 cm

PALISÁDA S150 / 15 SMREK  
Rozмеры: 15 × 15 × 150 cm



60  
90  
120  
150  
15 × 15

# PRAŽCE - TRÁMY, PALISÁDY - NATUR PATINA

PRAŽCE - TRÁMY,  
PALISÁDYSCHODISKOVÝ  
BLOK, PALISÁDA

Dizajnový vzor NATUR PATINA je jedným z najbohatších v sortimente imitácií drevených povrchov v počte ponúkaných výrobkov. Pri uložení naplocho dokonale nahradí funkciu schodiska, zatiaľ čo vo vzpriamenej polohe nahradí úlohu masívnej palisády.



PALISÁDA 5D - NATUR PATINA

NÁZOV	výška cm	rozmery d × š cm	merná jednotka	hmotnosť kg/ks	spotreba ks/bm	paleta ks	hmotnosť kg/paleta	povrch
PRAŽEC - TRÁM, PALISÁDA 90	16	91 × 27	ks	77	3,7 (1,1)	9	718	natur - reliéfny
PRAŽEC - TRÁM, PALISÁDA 125	16	126 × 27	ks	107	3,7 (0,8)	9	988	natur - reliéfny
PRAŽEC - TRÁM, PALISÁDA 160	16	161 × 27	ks	138	3,7 (0,62)	9	1 267	natur - reliéfny
PRAŽEC - TRÁM, PALISÁDA 250	16	253 × 27	ks	215	3,7 (0,4)	6	1 315	natur - reliéfny
PALISÁDA 5D	40	25 × 16	ks	31	4 (6, 25)	42	1 327	natur - reliéfny
SCHODISKOVÝ BLOK, PALISÁDA	60	25 × 16	ks	50	4 (6, 25)	18	925	natur - reliéfny

Výrobok verne imituje prírodný materiál, preto je žiaduce, aby neboli farba výrobku a jeho tvar jednotné.

## NATUR PATINA

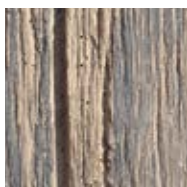

PALISÁDA 5D  
Rozmery: 25 × 16 × 40 cm



SCHODISKOVÝ BLOK, PALISÁDA  
Rozmery: 60 × 25 × 16 cm



PRAŽEC - TRÁM, PALISÁDA 90  
Rozmery: 91 × 27 × 16 cm



PRAŽEC - TRÁM, PALISÁDA 125  
Rozmery: 126 × 27 × 16 cm



PRAŽEC - TRÁM, PALISÁDA 160  
Rozmery: 161 × 27 × 16 cm



PRAŽEC - TRÁM, PALISÁDA 250  
Rozmery: 253 × 27 × 16 cm



A photograph of a person's legs from the knees down, wearing a leopard print skirt. They are standing on a light-colored stone patio. The background shows green foliage and a white railing. A large, semi-transparent pink shape is overlaid on the right side of the image. The text 'OBRUBNÍKY A LEMY' is written in white, uppercase letters on the left side of the image.

# OBRUBNÍKY A LEMY

# PALISÁDOVÝ OBRUBNÍK - VZOR DUB



PALISÁDOVÝ OBRUBNÍK - VZOR DUB vo funkcii nízkej multipalisády rieši bočné pohľadové steny mierne vyvýšených terás a schodiskových stupňov. Nepravidelný povrch hrubšej štruktúry dubového dreva je k dispozícii v troch odtieňoch.



PALISÁDOVÝ OBRUBNÍK - DUB TMAVÝ

NÁZOV	výška cm	rozmery d × š cm	merná jednotka	hmotnosť kg/ks	spotreba ks/bm	paleta ks	hmotnosť kg/balenie	povrch
PALISÁDOVÝ OBRUBNÍK DUB	30	50 × 8	ks	26	2	26	701	natur - reliéfny

Výrobok verne imituje prírodný materiál, preto je žiaduce, aby neboli farba výrobku a jeho tvar jednotné.

ARKTIC

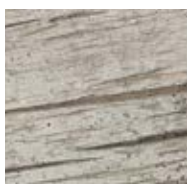

SVETLÝ

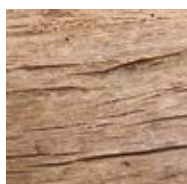

TMAVÝ



PALISÁDOVÝ OBRUBNÍK DUB  
Rozmery: 50 × 8 × 30 cm

# PALISÁDOVÉ

# OBRUBNÍKY - NATUR PATINA



PALISÁDOVÝ OBRUBNÍK NATUR PATINA charakterizovaný svojím rustikálnym povrchom hrubo opracovaného dreva vynikne v zakončení dlažieb rovnakého vyhotovenia na mierne vyvýšených terasách.



PALISÁDOVÝ OBRUBNÍK - HRANOL ROVNÝ - NATUR PATINA

NÁZOV	výška cm	rozmery d × š cm	merná jednotka	hmotnosť kg/ks	spotreba ks/bm	paleta ks	hmotnosť kg/paleta	povrch
PALISÁDOVÝ OBRUBNÍK - HRANOL	30 - 32	67 × 8	ks	35	1,49	13	480	natur - reliéfny
PALISÁDOVÝ OBRUBNÍK - HRANOL ROVNÝ	20	78 × 8	ks	23	1,28	39	922	natur - reliéfny
PALISÁDOVÝ OBRUBNÍK - GULÁČ Ø 12 / 30	30	30 × 12	ks	16	3,45	48	793	natur - reliéfny
PALISÁDOVÝ OBRUBNÍK - GULÁČ Ø 12 / 80	30	80 × 12	ks	51	1,27	18	943	natur - reliéfny

Výrobok verne imituje prírodný materiál, preto je žiaduce, aby neboli farba výrobku a jeho tvar jednotné.

## NATUR PATINA

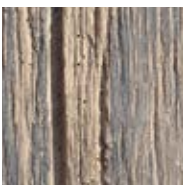

PALISÁDOVÝ OBRUBNÍK  
- HRANOL  
Rozmery: 67 × 8 × 30 - 32 cm



PALISÁDOVÝ OBRUBNÍK  
- HRANOL ROVNÝ  
Rozmery: 78 × 8 × 20 cm



PALISÁDOVÝ OBRUBNÍK  
- GULÁČ Ø 12 / 30  
Rozmery: 30 × 12 × 30 cm



PALISÁDOVÝ OBRUBNÍK  
- GULÁČ Ø 12 / 80  
Rozmery: 80 × 12 × 30 cm

# OBRUBNÍK GABRO



Aby bol zachovaný jednotný štýl krásnej dlažby a bazénových lemov GABRO, je pochopiteľne súčasťou ponuky aj OBRUBNÍK GABRO v rovnakom vyhotovení povrchu a dvoch farebných variantoch.



OBRUBNÍK GABRO + DLAŽDICE 44 / 22 / 4 - PATINA BAZALT

NÁZOV	výška cm	rozmery d × š cm	merná jednotka	hmotnosť kg/ks	spotreba ks/bm	paleta ks	hmotnosť kg/balenie	povrch
OBRUBNÍK GABRO	15	60 × 5	ks	9,5	1,67	40	405	natur - reliéfny

Výrobok verne imituje prírodný materiál, preto je žiaduce, aby neboli farba výrobku a jeho tvar jednotné.

PATINA BAZALT

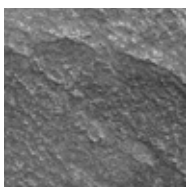

PATINA PIESKOVEC



OBRUBNÍK GABRO  
Rozmery: 60 × 5 × 15 cm

# PALISÁDOVÉ OBRUBNÍKY



Spevnené plochy sa dajú ľahko oddeliť a ohraničiť pomocou subtílnych palisádových obrubníkov. Sú k dispozícii ako malá spojená priama palisádová zostava v dĺžke 50 cm, alebo ako dvojpalisáda, vhodná na riešenie detailov a zakrivených línií.



OBRUBNÍK PALISÁDOVÝ - ČERVENÁ

NÁZOV	výška cm	rozmery d × š cm	merná jednotka	hmotnosť kg/ks	spotreba ks/bm	paleta ks	hmotnosť kg/balenie	DOSTUPNÉ FARBY	povrch
OBRUBNÍK PALISÁDOVÝ	25	50 × 6	ks	13,5	2	72	997	1 2	standard
OBRUBNÍK PALISÁDOVÝ DUO	25	10 × 6	ks	2,5	10	224	585	1 2 3 4	standard

SIVÁ



1

ČERVENÁ

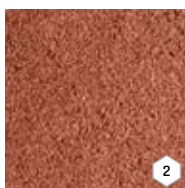

2

HNEDÁ

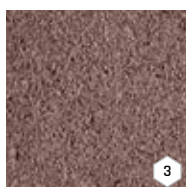

3

PIESKOVÁ



4



50 × 6 × 25

OBRUBNÍK PALISÁDOVÝ  
Rozmery: 50 × 6 × 25 cm



10 × 6 × 25

OBRUBNÍK PALISÁDOVÝ DUO  
Rozmery: 10 × 6 × 25 cm

# OBRUBNÍK TRAVERTIN ELEGANCE



Dlažba v dokonalej imitácii prírodného travertínu sa používa na miesta na odpočinok a sedenie alebo na relaxačné plochy bazénových terás. Obrubník s rovnakým dizajnom dodáva inštalácii na dokonalosti.



OBRUBNÍK TRAVERTIN ELEGANCE + TRAVERTIN ELEGANCE 40 / 40 / 4 - KRÉMOVÁ

NÁZOV	výška cm	rozмеры d × š cm	merná jednotka	hmotnosť kg/ks	spotreba ks/bm	paleta ks	hmotnosť kg/balenie	povrch
OBRUBNÍK TRAVERTIN ELEGANCE	25	50 × 8	ks	22	2	36	817	<b>natur - reliéfny</b>

Výrobok verne imituje prírodný materiál, preto je žiaduce, aby neboli farba výrobku a jeho tvar jednotné.

KRÉMOVÁ

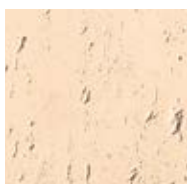

PIESKOVCOVÁ

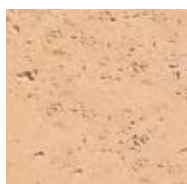

OBRUBNÍK - TRAVERTIN ELEGANCE  
Rozmery: 50 × 8 × 25 cm

# OBRUBNÍK RETRO



OBRUBNÍK RETRO s ostareným povrchom je ideálnym doplnkom na uzavretie plôch, ktoré boli vydláždené pomocou dlažby RETRO.



RETRO OBRUBNÍK, PALISÁDA - PIESKOVÁ

NÁZOV	výška cm	rozmery d × š cm	merná jednotka	hmotnosť kg/ks	spotreba ks/bm	vrstva ks	paleta ks	hmotnosť kg/balenie	povrch
RETRO OBRUBNÍK, PALISÁDA	19	39 × 9	ks	14,5	2,6 (5,3)	12	96	1 417	history

SIVÁ



ČERVENÁ



ČIERNA

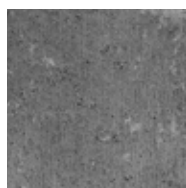

HNEDÁ



OKROVÁ



PIESKOVÁ



RETRO OBRUBNÍK, PALISÁDA  
Rozmery: 39 × 19 × 9

# OBRUBNÍK HISTORY



Tento obrubník patrí do programu HISTORY, kde všetky prvky spája vzhľadovo špeciálne upravený povrch s historizujúcou patinou. V orientácii naležato nahradí tradičný obrubník, pri postavení na výšku sa uplatní ako nízka palisáda pre menšie vyvýšené terasy, podesty či schody.



HISTORY OBRUBNÍK, PALISÁDA - GIRALDA

NÁZOV	výška cm	rozмеры d × š cm	merná jednotka	hmotnosť kg/ks	spotreba ks/bm	vrstva ks	paleta ks	hmotnosť kg/balenie	povrch
HISTORY OBRUBNÍK, PALISÁDA	19	39 × 9	ks	15,5	2,6 (5,3)	12	96	1 513	history

SIVÁ



ČERVENÁ

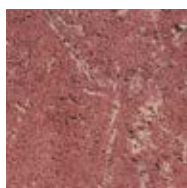

TEHLOVÁ

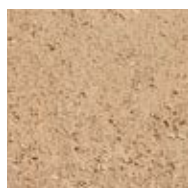

ČIERNA

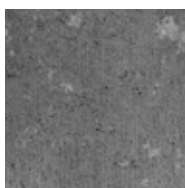

HNEDÁ



OKROVÁ

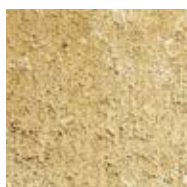

PIESKOVÁ

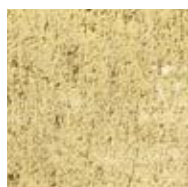

GIRALDA



HISTORY OBRUBNÍK, PALISÁDA  
Rozmery: 39 × 19 × 9



# TRÁVNÍKOVÝ LEM



Plachý TRÁVNÍKOVÝ LEM slúži na olemovanie chodníkov a ciest, ale aj ako dekorácia do záhrad.

NÁZOV	výška cm	rozmery d × š cm	merná jednotka	hmotnosť kg/ks	spotreba ks/bm	paleta ks	hmotnosť kg/balenie	povrch
TRÁVNÍKOVÝ LEM	4	22 × 12	ks	2,5	4,55	525	1 338	standard

SIVÁ



ČERVENÁ

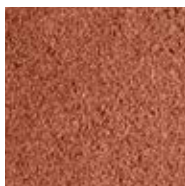

HNEDÁ

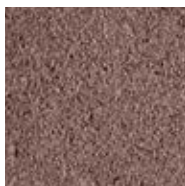

PIESKOVÁ



TRÁVNÍKOVÝ LEM

Rozmery: 22 × 12 × 4 cm

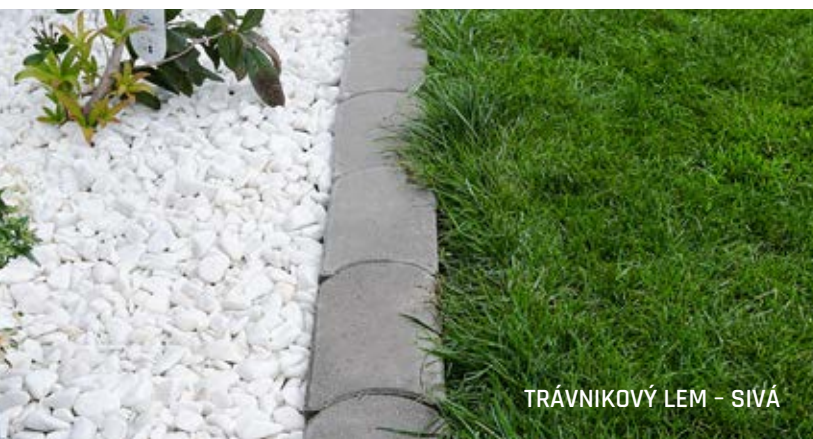

TRÁVNÍKOVÝ LEM - SIVÁ



TRÁVNÍKOVÝ LEM GABRO - PATINA BAZALT

# TRÁVNÍKOVÝ LEM GABRO



TRÁVNÍKOVÝ LEM GABRO slúži na vymedzenie hraníc plôch v teréne, alebo na ukončenie plôch, riešených dlažbou GABRO.

NÁZOV	výška cm	rozmery d × š cm	merná jednotka	hmotnosť kg/ks	spotreba ks/bm	paleta ks	hmotnosť kg/balenie	povrch
TRÁVNÍKOVÝ LEM GABRO	4	22 - 25 × 14	ks	2	4,25	240	505	natur - reliéfny

Výrobok verne imituje prírodný materiál, preto je žiaduce, aby neboli farba výrobku a jeho tvar jednotné.

PATINA BAZALT

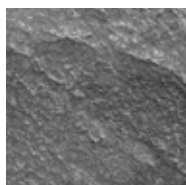

PATINA PIESKOVEC



TRÁVNÍKOVÝ LEM GABRO

Rozmery: 22 - 25 × 14 × 4 cm

# TRÁVNIKOVÝ LEM

## - VZOR DUB



Nevysoké ploché vhodne tvarované kamene s napodobeným povrchom dreva slúžia na olemovanie dláždených plôch alebo vymedzenie trávnych parastov či odpočinkových plôch. Vyhotovenie VZOR DUB je k dispozícii hneď vo všetkých troch používaných farebných odtieňoch.

NÁZOV	výška cm	rozмеры d × š cm	merná jednotka	hmotnosť kg/ks	spotreba ks/bm	paleta ks	hmotnosť kg/balenie	povrch
TRÁVNIKOVÝ LEM DUB	4,5	25 × 12	ks	2,7	4,44	390	1 078	natur - reliéfny

Výrobok verne imituje prírodný materiál, preto je žiaduce, aby neboli farba výrobku a jeho tvar jednotné.

ARKTIC



SVETLÝ

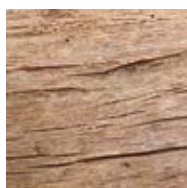

TMAVÝ



TRÁVNIKOVÝ LEM DUB  
Rozmery: 25 × 12 × 4,5 cm



TRÁVNIKOVÝ LEM - DUB TMAVÝ

# TRÁVNIKOVÝ LEM

## - NATUR PATINA



Tento trávnikový lem v jednofarebnom odtieni melír tmavohnedej farby odkazuje na hlboko zvrásnený profil rovnakej obľúbenej skupiny výrobkov.

NÁZOV	výška cm	rozмеры d × š cm	merná jednotka	hmotnosť kg/ks	spotreba ks/bm	paleta ks	hmotnosť kg/paleta	povrch
TRÁVNIKOVÝ LEM - NATUR PATINA	4,5	28 × 13	ks	2,5	4,17	240	625	natur - reliéfny

Výrobok verne imituje prírodný materiál, preto je žiaduce, aby neboli farba výrobku a jeho tvar jednotné.

NATUR PATINA

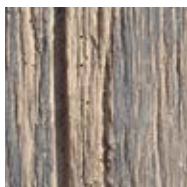

TRÁVNIKOVÝ LEM - NATUR PATINA  
Rozmery: 28 × 13 × 4,5 cm

# PARKOVÉ OBRUBNÍKY



Tieto obrubníky sú vhodné nielen na ohraničenie príjazdovej cesty či na oddelenie cesty od chodníka, ale tiež skvelo poslúžia na vymedzenie záhradných chodníkov alebo dokonca aj na vyriešenie malého prevýšenia v záhrade.

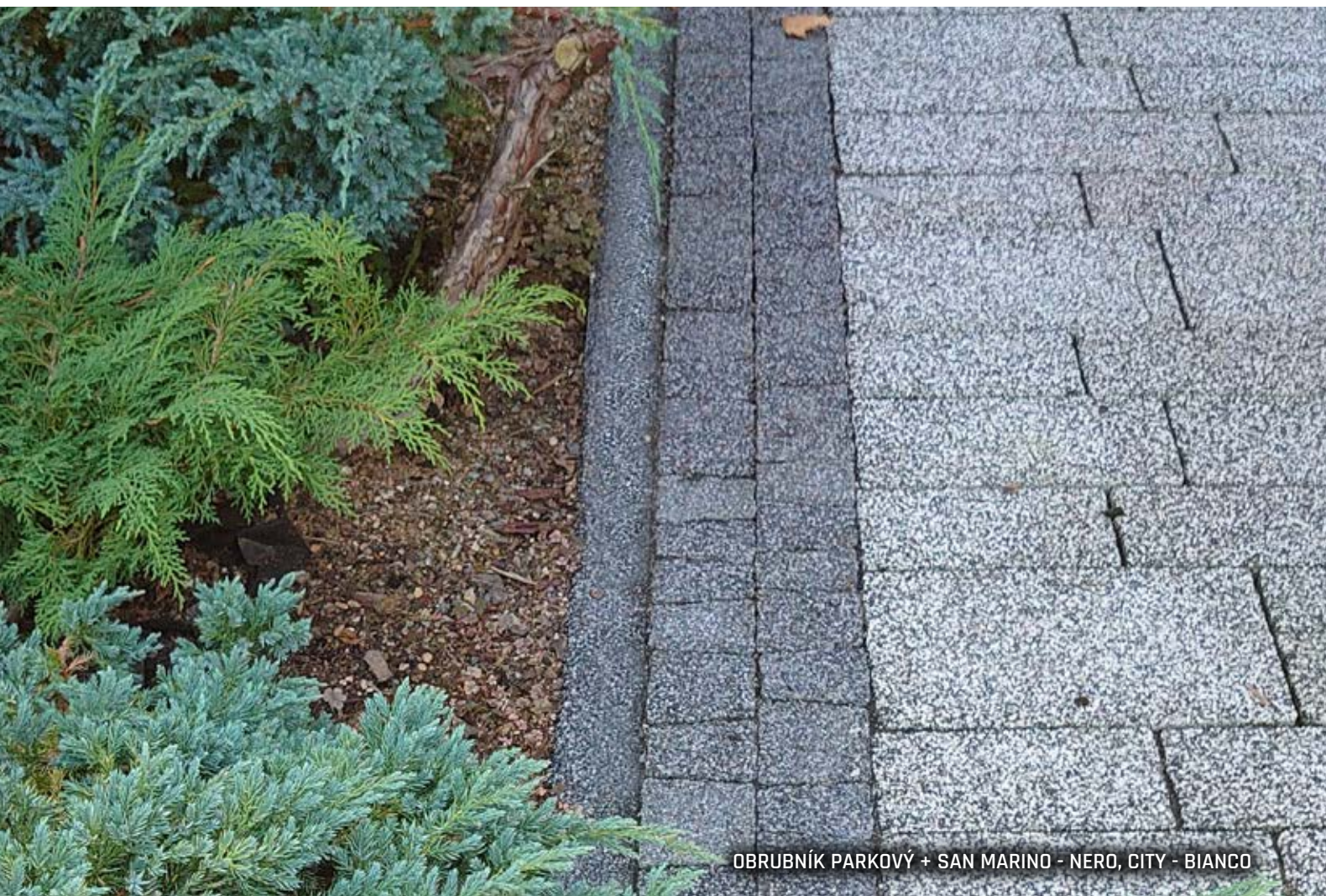

OBRUBNÍK PARKOVÝ + SAN MARINO - NERO, CITY - BIANCO

NÁZOV	výška cm	rozmery d × š cm	merná jednotka	hmotnosť kg/ks	spotreba ks/bm	paleta ks	hmotnosť kg/balenie	DOSTUPNÉ FARBY	povrch
OBRUBNÍK PARKOVÝ 50 / 8 / 25 POLOVIČNÝ	25	50 × 8	ks	21,5	2	56	1 229	1	standard
OBRUBNÍK PARKOVÝ 100 / 8 / 25	25	100 × 8	ks	43	1	28	1 229	1	standard
						30	1 315		
OBRUBNÍK PARKOVÝ 100 / 8 / 20	20	100 × 8	ks	33,5	1	36	1 231	1	standard
								2 3	standard - vymývavý

1 Informácie o správnej paletizácii je vždy uvedená v cenovej ponuke predajcu.

SIVÁ



BIANCO

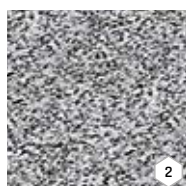

NERO

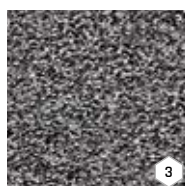

OBRUBNÍK PARKOVÝ  
50 / 8 / 25 POLOVIČNÝ



OBRUBNÍK PARKOVÝ  
100 / 8 / 25



OBRUBNÍK PARKOVÝ  
100 / 8 / 20

# ZÁHONOVÉ OBRUBNÍKY



Niekoľko veľkostí, niekoľko farebných odtieňov, ale aj veľmi obľúbený záhonový obrubník s rovnou hranou, ktorý je novo k dispozícii aj vo farebných mixoch MARMO a LATTE. Zo všetkých týchto variantov si môžete vybrať, čím oddelíte či ohraničíte spevnenú plochu. Hlavnými výhodami sú ľahká údržba a jednoduchá pokládka.



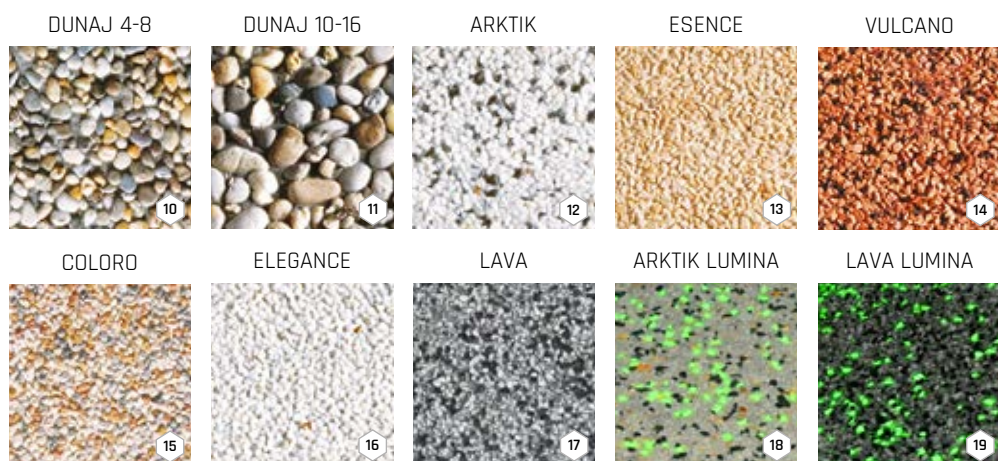

OBRUBNÍK ZÁHONOVÝ  
100 / 5 / 25 VYMÝVANÝ

NÁZOV	výška cm	rozmery d × š cm	merná jednotka	hmotnosť kg/ks	spotreba ks/bm	paleta ks	hmotnosť kg/ balenie	DOSTUPNÉ FARBY	povrch
OBRUBNÍK ZÁHONOVÝ 50 / 5 / 15 POLOVIČNÝ	15	50 × 5	ks	7,9	2	120	973	1 2	standard
OBRUBNÍK ZÁHONOVÝ 50 / 5 / 20 POLOVIČNÝ	20	50 × 5	ks	10,5	2	108	1 159	1 2 3 4 5 6 7	standard
OBRUBNÍK ZÁHONOVÝ S ROVNOU HRANOU 50 / 5 / 20	20	50 × 5	ks	10,8	2	108	1 191	1 2 4 5 6	standard
OBRUBNÍK ZÁHONOVÝ 100 / 5 / 20	20	100 × 5	ks	21	1	54	1 159	1 2 3 4 5 6 7	standard
OBRUBNÍK ZÁHONOVÝ S ROVNOU HRANOU 100 / 5 / 20	20	100 × 5	ks	21	1	54	1 159	1 2 4 5 6 8 9	standard
OBRUBNÍK ZÁHONOVÝ 100 / 5 / 25	25	100 × 5	ks	26	1	40	1 065	1 2	standard
						48	1 273		
OBRUBNÍK ZÁHONOVÝ S ROVNOU HRANOU 100 / 5 / 25	25	100 × 5	ks	27	1	40	1 105	1 2 4 5 6	standard
OBRUBNÍK ZÁHONOVÝ S GULATÝM ZÁMKOM 50 / 5 / 20 POLOVIČNÝ	20	50 × 5	ks	9,7	2	108	1 073	1 2 3 5 6 7	standard
OBRUBNÍK ZÁHONOVÝ S GULATÝM ZÁMKOM 100 / 5 / 20	20	100 × 5	ks	20	1	54	1 105	1 2 3 5 6 7	standard
OBRUBNÍK ZÁHONOVÝ 100 / 5 / 25 VYMÝVANÝ	25	100 × 5	ks	26,5	1	30	820	10 11 12 13 14 15 16 17 18 19	natur - vymývaný

1 2 Informácie o správnej paletizácii je vždy uvedená v cenovej ponuke predajcu.

# CHODNÍKOVÉ OBRUBNÍKY



CHODNÍKOVÉ OBRUBNÍKY nachádzajú uplatnenie najmä pri ohraničení ciest a spevnených plôch chodníkov vo verejnom priestore, ale môžu sa použiť aj na miestach s väčším zatažením v súkromnom sektore.



OBRUBNÍK CHODNÍKOVÝ 100 / 10 / 20 - SIVÁ, KOMBI 6 - MARMO

NÁZOV	výška cm	rozmery d × š cm	merná jednotka	hmotnosť kg/ks	spotreba ks/bm	paleta ks	hmotnosť kg/balenie	povrch
OBRUBNÍK CHODNÍKOVÝ 100 / 10 / 20	20	100 × 10	ks	41,2	1	24	1 014	standard
OBRUBNÍK CHODNÍKOVÝ 50 / 10 / 25 POLOVIČNÝ	25	50 × 10	ks	25,8	2	48	1 263	standard
OBRUBNÍK CHODNÍKOVÝ 100 / 10 / 25  	25	100 × 10	ks	55	1	22	1 235	standard
						24	1 345	

  Informácie o správnej paletizácii je vždy uvedená v cenovej ponuke predajcu.

SIVÁ



OBRUBNÍK CHODNÍKOVÝ 100 / 10 / 20



OBRUBNÍK CHODNÍKOVÝ 100 / 10 / 25



OBRUBNÍK CHODNÍKOVÝ 50 / 10 / 25  
POLOVIČNÝ

# ZASTÁVKOVÉ OBRUBNÍKY



Zastávkové obrubníky sa bežne používajú na bezpečné oddelenie verejných komunikácií a chodníkov od okolitého terénu na zastávkach verejnej dopravy. Sú k dispozícii v prírodnom odtieni. Svojou konštrukciou sú dôležitou a neoddeliteľnou súčasťou riešenia komunikácií. Ich stavebnicová konštrukcia a špeciálny tvar chránia pred poškodením pneumatiky zastavujúcich vozidiel.



ZASTÁVKOVÝ OBRUBNÍK BUS PRIAMY - SIVÁ

NÁZOV	výška cm	rozmery d × š cm	merná jednotka	hmotnosť kg/ks	spotreba ks/bm	paleta ks	hmotnosť kg/balenie	povrch
ZASTÁVKOVÝ OBRUBNÍK BUS PRIAMY 290	29	100 × 40	ks	224	1	6	1 369	natur
ZASTÁVKOVÝ OBRUBNÍK BUS PRIAMY 330	33	100 × 40	ks	248	1	6	1 513	natur
ZASTÁVKOVÝ OBRUBNÍK BUS PRIAMY 370	37	100 × 40	ks	259	1	6	1 579	natur
ZASTÁVKOVÝ OBRUBNÍK BUS NÁBEHOVÝ ĽAVÝ 310-370	31-37	100 × 40	ks	245	1	6	1 495	natur
ZASTÁVKOVÝ OBRUBNÍK BUS NÁBEHOVÝ PRAVÝ 370-310	37-31	100 × 40	ks	245	1	6	1 495	natur
ZASTÁVKOVÝ OBRUBNÍK BUS NÁBEHOVÝ ĽAVÝ 310-330	31-33	100 × 40	ks	238	1	6	1 453	natur
ZASTÁVKOVÝ OBRUBNÍK BUS NÁBEHOVÝ PRAVÝ 330-310	33-31	100 × 40	ks	238	1	6	1 453	natur
ZASTÁVKOVÝ OBRUBNÍK BUS PRECHODOVÝ ĽAVÝ 250-310	25-31	100 × 15-40	ks	155	1	4	645	natur
ZASTÁVKOVÝ OBRUBNÍK BUS PRECHODOVÝ PRAVÝ 310-250	31-25	100 × 15-40	ks	155	1	4	645	natur
ZASTÁVKOVÝ OBRUBNÍK BUS PRECHODOVÝ ĽAVÝ 250-290	25-29	100 × 15-40	ks	150	1	4	625	natur
ZASTÁVKOVÝ OBRUBNÍK BUS PRECHODOVÝ PRAVÝ 290-250	29-25	100 × 15-40	ks	150	1	4	625	natur

SIVÁ

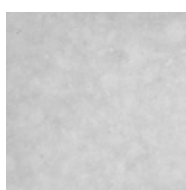

ZASTÁVKOVÝ OBRUBNÍK BUS NÁBEHOVÝ  
ĽAVÝ 310-330/PRAVÝ 330-310  
Rozmery: 100 × 40 × 31-33/33-31 cm

ZASTÁVKOVÝ OBRUBNÍK BUS NÁBEHOVÝ  
ĽAVÝ 310-370/PRAVÝ 370-310  
Rozmery: 100 × 40 × 31-37/37-31 cm



ZASTÁVKOVÝ OBRUBNÍK BUS PRIAMY 290  
Rozmery: 100 × 40 × 29 cm

ZASTÁVKOVÝ OBRUBNÍK BUS PRIAMY 330  
Rozmery: 100 × 40 × 33 cm

ZASTÁVKOVÝ OBRUBNÍK BUS PRIAMY 370  
Rozmery: 100 × 40 × 37 cm

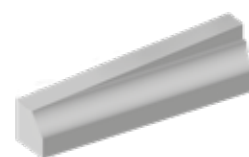

ZASTÁVKOVÝ OBRUBNÍK BUS PRECHODOVÝ  
ĽAVÝ 250-290/PRAVÝ 290-250  
Rozmery: 100 × 15-40 × 25-29/29-25 cm

ZASTÁVKOVÝ OBRUBNÍK BUS PRECHODOVÝ  
ĽAVÝ 250-310/PRAVÝ 310-250  
Rozmery: 100 × 15-40 × 25-31/31-25 cm

# CESTNÉ OBRUBNÍKY



Tieto obrubníky slúžia predovšetkým na oddelenie a ohraničenie spevnených plôch a komunikácií. Existujú v niekoľkých variantoch – ako prechodové, nájazdové, rohové a oblúkové. Všetky tieto obrubníky zlepšujú vzhľad aj funkčnosť dopravnej stavby. Vyznačujú sa jednoduchou údržbou a ľahkým usadením.





NÁZOV	výška cm	rozmery d × š cm	merná jednotka	hmotnosť kg/ks	spotreba ks/bm	paleta ks	hmotnosť kg/balenie	povrch
OBRUBNÍK CESTNÝ 50 / 15 / 25 POLOVIČNÝ  	25	50 × 15	ks	40	2	36	1 465	standard
						30	1 225	
OBRUBNÍK CESTNÝ 100 / 15 / 25  	25	100 × 15	ks	80	1	18	1 465	standard
						15	1 225	
OBRUBNÍK CESTNÝ 100 / 15 / 30	30	100 × 15	ks	92	1	15	1 405	standard
OBRUBNÍK CESTNÝ NÁJAZDOVÝ 100 / 15 / 15  	15	100 × 15	ks	48	1	28	1 369	standard
						25	1 225	
OBRUBNÍK CESTNÝ PRECHODOVÝ ĽAVÝ 	15-25	100 × 15	ks	68	1	6	433	standard
OBRUBNÍK CESTNÝ PRECHODOVÝ PRAVÝ 	25-15	100 × 15	ks	68	1	6	433	standard
OBRUBNÍK CESTNÝ ROHOVÝ VONKAJŠÍ 	25	25 × 25 × 15	ks	27,5	-	36	1 015	standard
OBRUBNÍK CESTNÝ ROHOVÝ VNÚTORNÝ 	25	40 × 40 × 15	ks	52,5	-	24	1 285	standard
OBRUBNÍK CESTNÝ OBLÝ R 0,5 M VONKAJŠÍ 	25	78 × 15	ks	53	4 ks/kruh	18	979	standard
OBRUBNÍK CESTNÝ OBLÝ R 1,0 M VONKAJŠÍ 	25	78 × 15	ks	58,5	8 ks/kruh	18	1 078	standard
OBRUBNÍK CESTNÝ OBLÝ R 2,0 M VONKAJŠÍ 	25	78 × 15	ks	61	16 ks/kruh	18	1 123	standard
OBRUBNÍK CESTNÝ OBLÝ R 0,5 M VNÚTORNÝ 	25	78 × 15	ks	72	4 ks/kruh	15	1 105	standard
OBRUBNÍK CESTNÝ OBLÝ R 1,0 M VNÚTORNÝ 	25	78 × 15	ks	68	8 ks/kruh	18	1 249	standard

  Informácie o správnej paletizácii je vždy uvedená v cenovej ponuke predajcu.

SIVÁ



OBRUBNÍK CESTNÝ  
50 / 15 / 25 POLOVIČNÝ  
Rozmery: 50 × 15 × 25 cm



OBRUBNÍK NÁJAZDOVÝ  
CESTNÝ 100 / 15 / 15  
Rozmery: 100 × 15 × 15 cm

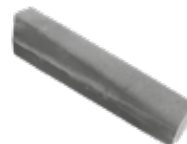

OBRUBNÍK CESTNÝ  
PRECHODOVÝ ĽAVÝ  
100 / 15 / 15-25  
Rozmery: 100 × 15 × 15-25 cm



OBRUBNÍK CESTNÝ  
PRECHODOVÝ PRAVÝ  
100 / 15 / 25-15  
Rozmery: 100 × 15 × 25-15 cm

OBRUBNÍK CESTNÝ  
100 / 15 / 25  
Rozmery: 100 × 15 × 25 cm

OBRUBNÍK CESTNÝ  
100 / 15 / 30  
Rozmery: 100 × 15 × 30 cm



OBRUBNÍK CESTNÝ OBLÝ  
R 0,5 m; 1,0 m; 2,0 m  
VONKAJŠÍ  
Rozmery: 78 × 15 × 25 cm



OBRUBNÍK CESTNÝ OBLÝ  
R 0,5 M; 1,0 M VNÚTORNÝ  
Rozmery: 78 × 15 × 25 cm



OBRUBNÍK CESTNÝ  
ROHOVÝ VONKAJŠÍ  
Rozmery:  
25 × 25 × 15 × 25 cm



OBRUBNÍK CESTNÝ  
ROHOVÝ VNÚTORNÝ  
Rozmery:  
40 × 40 × 15 × 25 cm

# OSTROVČEKOVÉ OBRUBNÍKY



Ostrovčekové obrubníky sú určené na tvorbu lemovania kruhových objazdov, cestných ostrovčekov a rozdeľovacích ostrovčekov na komunikáciách. Majú funkciu nielen úžitkovú, ale aj estetickú. V spojení obrubníkov priamych s obrubníkmi oblúkovými je možné vytvárať najrôznejšie tvary cestných ostrovčekov.



OSTROVČEKOVÝ OBRUBNÍK PRIAMY – SIVÁ

NÁZOV	výška cm	rozmery d × š cm	merná jednotka	hmotnosť kg/ks	paleta ks	hmotnosť kg/balenie	povrch
OSTROVČEKOVÝ OBRUBNÍK PRIAMY	19,5	60 × 30	ks	66	16	1 081	natur
OSTROVČEKOVÝ OBRUBNÍK PRIAMY POLOVIČNÝ	19,5	30 × 30	ks	33	32	1 081	natur
OSTROVČEKOVÝ OBRUBNÍK VONKAJŠÍ OBLÚK R 0,5	19,5	26,6 × 30	ks	21	30	655	natur
OSTROVČEKOVÝ OBRUBNÍK VONKAJŠÍ OBLÚK R 1,0	19,5	52,7 × 30	ks	51	18	943	natur
OSTROVČEKOVÝ OBRUBNÍK VNÚTORNÝ OBLÚK R 0,5	19,5	26,6 × 30	ks	37	18	691	natur
OSTROVČEKOVÝ OBRUBNÍK VNÚTORNÝ OBLÚK R 1,0	19,5	52,7 × 30	ks	67	9	628	natur
OSTROVČEKOVÝ OBRUBNÍK KONCOVÝ OBLÚK R 0,6	19,5	60 × 60	ks	108	4	457	natur
OSTROVČEKOVÝ OBRUBNÍK KONCOVÝ OBLÚK R 0,75	19,5	75 × 75	ks	166	4	689	natur

SIVÁ



OSTROVČEKOVÝ OBRUBNÍK  
VONKAJŠÍ OBLÚK R 0,5  
Rozmery: 26,6 × 30 × 19,5 cm

OSTROVČEKOVÝ OBRUBNÍK  
VONKAJŠÍ OBLÚK R 1,0  
Rozmery: 52,7 × 30 × 19,5 cm

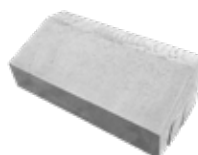

OSTROVČEKOVÝ OBRUBNÍK PRIAMY  
Rozmery: 60 × 30 × 19,5 cm

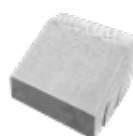

OSTROVČEKOVÝ OBRUBNÍK PRIAMY POLOVIČNÝ  
Rozmery: 30 × 30 × 19,5 cm



OSTROVČEKOVÝ OBRUBNÍK  
VNÚTORNÝ OBLÚK R 0,5  
Rozmery: 26,6 × 30 × 19,5 cm

OSTROVČEKOVÝ OBRUBNÍK  
VNÚTORNÝ OBLÚK R 1,0  
Rozmery: 52,7 × 30 × 19,5 cm



OSTROVČEKOVÝ OBRUBNÍK  
KONCOVÝ OBLÚK R 0,6  
Rozmery: 60 × 60 × 19,5 cm

OSTROVČEKOVÝ OBRUBNÍK  
KONCOVÝ OBLÚK R 0,75  
Rozmery: 75 × 75 × 19,5 cm



SCHODY

SCHODY

# SCHODISKOVÉ A PODESTOVÉ DOSKY, BLOKY A STUPNE



SCHODISKOVÉ  
DOSKY A PODESTY



SCHODISKOVÉ  
STUPNE



SCHODISKOVÉ  
BLOKY



Na prekonanie výškových rozdielov v teréne alebo v blízkosti domu ponúkame SCHODISKOVÉ DOSKY a PODESTOVÉ DOSKY, plné SCHODISKOVÉ STUPNE v tvare trojuholníkového hranola alebo SCHODISKOVÉ BLOKY v tvare kvádra. Na výber je široká škála farieb a typov povrchov - od prírodných, tryskaných, cez vymývané okruhliakové až po špeciálne povrchy s jemne zrnitou štruktúrou.





**SCHODISKOVÁ DOSKA SAMONOSNÁ 100**  
Rozmery: 100 × 30 × 6 cm

**SCHODISKOVÁ DOSKA SAMONOSNÁ 120**  
Rozmery: 120 × 30 × 6 cm

**SCHODISKOVÁ DOSKA SAMONOSNÁ 150**  
Rozmery: 150 × 30 × 6 cm



**PODESTOVÁ DOSKA 100**  
Rozmery: 100 × 100 × 6 cm

**PODESTOVÁ DOSKA 120**  
Rozmery: 120 × 100 × 6 cm

**PODESTOVÁ DOSKA 150**  
Rozmery: 150 × 100 × 6 cm



**SCHODISKOVÝ STUPEŇ 100 / 16,5 PRŮBEŽNÝ, UKONČOVACÍ**  
Rozmery: 100 × 30 × 16,5 cm

**SCHODISKOVÝ STUPEŇ 100 / 18,5 PRŮBEŽNÝ, UKONČOVACÍ**  
Rozmery: 100 × 30 × 18,5 cm

**SCHODISKOVÝ STUPEŇ 150 / 18,5 PRŮBEŽNÝ, UKONČOVACÍ**  
Rozmery: 150 × 30 × 18,5 cm



**SCHODISKOVÝ BLOK 60**  
Rozmery: 60 × 35 × 15 cm

**SCHODISKOVÝ BLOK 90**  
Rozmery: 90 × 35 × 15 cm

**SCHODISKOVÝ BLOK 120**  
Rozmery: 120 × 35 × 15 cm

**SCHODISKOVÝ BLOK 150**  
Rozmery: 150 × 35 × 15 cm

**SCHODISKOVÝ BLOK 180**  
Rozmery: 180 × 35 × 15 cm

NÁZOV	výška cm	rozmery d × š cm	merná jednotka	hmotnosť kg/ks	paleta ks	hmotnosť kg/paleta	DOSTUPNÉ FARBY	povrch
SCHODISKOVÁ DOSKA SAMONOSNÁ 100	6	100 × 30	ks	43	10	455	4 5 6 7 8 9 10 11	natur - vymývaný
SCHODISKOVÁ DOSKA SAMONOSNÁ 120	6	120 × 30	ks	50	10	525	4 5 6 7 8 9 10 11	natur - vymývaný
SCHODISKOVÁ DOSKA SAMONOSNÁ 150	6	150 × 30	ks	62	10	645	4 5 6 7 8 9 10 11	natur - vymývaný
PODESTOVÁ DOSKA 100	6	100 × 100	ks	138	1	163	4 5 6 7 8 9 10 11	natur - vymývaný
PODESTOVÁ DOSKA 120	6	120 × 100	ks	168	1	193	4 5 6 7 8 9 10 11	natur - vymývaný
PODESTOVÁ DOSKA 150	6	150 × 100	ks	205	1	230	4 5 6 7 8 9 10 11	natur - vymývaný
SCHODISKOVÝ BLOK 60	15	60 × 35	ks	74	12 natur, tryskaný / 4* vymývaný	913 natur, tryskaný / 321** vymývaný	1 2 3 4 5 6 7 8 10 11 12 13	natur - vymývaný, tryskaný
SCHODISKOVÝ BLOK 90	15	90 × 35	ks	109	8 natur, tryskaný / 3* vymývaný	897 natur, tryskaný / 352** vymývaný	1 2 3 4 5 6 7 8 10 11 12 13	natur - vymývaný, tryskaný
SCHODISKOVÝ BLOK 120	15	120 × 35	ks	145	8 natur, tryskaný / 3* vymývaný	1 185 natur, tryskaný / 460** vymývaný	1 2 3 4 5 6 7 8 10 11 12 13	natur - vymývaný, tryskaný
SCHODISKOVÝ BLOK 150	15	150 × 35	ks	182	6 natur, tryskaný / 2* vymývaný	1 117 natur, tryskaný / 389** vymývaný	1 2 3 4 5 6 7 8 10 11	natur - vymývaný, tryskaný
SCHODISKOVÝ BLOK 180	15	180 × 35	ks	218	6 natur, tryskaný / 2* vymývaný	1 333 natur, tryskaný / 461** vymývaný	1 2 3 4	natur - vymývaný, tryskaný
SCHODISKOVÝ STUPEŇ 100 / 16,5 PRŮBEŽNÝ	16,5	100 × 30	ks	97	4	413	4 5 6 7 8	natur - vymývaný
SCHODISKOVÝ STUPEŇ 100 / 16,5 UKONČOVACÍ	16,5	100 × 30	ks	97	4	413	4 5 6 7 8	natur - vymývaný
SCHODISKOVÝ STUPEŇ 100 / 18,5 PRŮBEŽNÝ	18,5	100 × 30	ks	100	4	425	4 5 6 7 8	natur - vymývaný
SCHODISKOVÝ STUPEŇ 100 / 18,5 UKONČOVACÍ	18,5	100 × 30	ks	100	4	425	4 5 6 7 8	natur - vymývaný
SCHODISKOVÝ STUPEŇ 150 / 18,5 PRŮBEŽNÝ	18,5	150 × 30	ks	150	2	325	4 5 6 7 8	natur - vymývaný
SCHODISKOVÝ STUPEŇ 150 / 18,5 UKONČOVACÍ	18,5	150 × 30	ks	150	2	325	4 5 6 7 8	natur - vymývaný

\* Počty kusov na paletu na výrobky s vymývaným povrchom.  
\*\* Hmotnosť balenia pre výrobky s vymývaným povrchom.

# SCHODY – VZOR DUB



SCHOD – VZOR DUB kombinuje skvelé vlastnosti betónu a atraktívny vzhľad dreva. Vďaka trom variantom odtieňa si môžete vybrať presne taký, aký sa dokonale hodí k ostatným prvkom programu IMITÁCIA DREVA.



SCHOD D90 + PALISÁDA D90 / 15 - DUB TMAVÝ

NÁZOV	výška cm	rozmery d × š cm	merná jednotka	hmotnosť kg/ks	paleta ks	hmotnosť kg/balenie	povrch
SCHOD D60 DUB	15	60 × 35	ks	70	14	1 005	natur - reliéfny
SCHOD D90 DUB	15	90 × 35	ks	105	14	1 495	natur - reliéfny

Výrobok verne imituje prírodný materiál, preto je žiaduce, aby neboli farba výrobku a jeho tvar jednotné.

ARKTIC



SVETLÝ

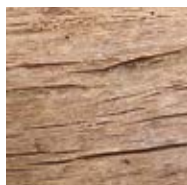

TMAVÝ



SCHOD D60 DUB  
Rozmery: 60 × 35 × 15 cm



SCHOD D90 DUB  
Rozmery: 90 × 35 × 15 cm

# SCHODISKOVÉ A PODESTOVÉ DOSKY, BLOKY – NATUR PATINA

SCHODISKOVÉ  
A PODESTOVÉ DOSKY

SCHODISKOVÉ  
BLOKY



Ponúkame prvky pre konštrukcie schodísk v teréne aj pri dome vo vyhotovení NATUR PATINA, ktorý charakterizuje hrubší povrch dreva v rustikálnom štýle. SCHODISKOVÁ DOSKA / ŠĽAPÁKOVÉ PLATO poslúži ako nášľapná plocha schodu, PODESTA / ŠĽAPÁKOVÉ PLATO ako rozmernejšia podestová doska a SCHODISKOVÝ BLOK / PALISÁDA v polohe naležato dobre poslúži na budovanie schodísk lemovaných palisádou.



SCHODISKOVÝ BLOK - NATUR PATINA



SCHODISKOVÁ DOSKA, ŠĽAPÁKOVÉ  
PLATO 80 / 40 - NATUR PATINA

NÁZOV	výška cm	rozмеры d × š cm	merná jednotka	hmotnosť kg/ks	paleta ks	hmotnosť kg/paleta	povrch
SCHODISKOVÁ DOSKA, ŠĽAPÁKOVÉ PLATO 80 / 40	8	79,5 × 38,5	ks	61	24	1 489	natur - reliéfny
SCHODISKOVÁ DOSKA, ŠĽAPÁKOVÉ PLATO 120 / 40	8	118,5 × 38,5	ks	91,5	16	1 489	natur - reliéfny
SCHODISKOVÁ DOSKA, ŠĽAPÁKOVÉ PLATO 200 / 40	8	197,5 × 38,5	ks	155,5	8	1 269	natur - reliéfny
PODESTA, ŠĽAPÁKOVÉ PLATO 80 / 80	8	79,5 × 79,5	ks	120	8	985	natur - reliéfny
PODESTA, ŠĽAPÁKOVÉ PLATO 120 / 80	8	118,5 × 79,5	ks	180	8	1 465	natur - reliéfny
PODESTA, ŠĽAPÁKOVÉ PLATO 200 / 80	8	197,5 × 79,5	ks	301	4	1 229	natur - reliéfny
SCHODISKOVÝ BLOK, PALISÁDA	16	60 × 25	ks	50	18	925	natur - reliéfny

Výrobok verne imituje prírodný materiál, preto je žiaduce, aby neboli farba výrobku a jeho tvar jednotné.

NATUR PATINA

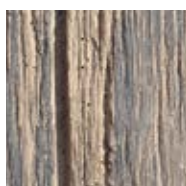

SCHODISKOVÁ DOSKA,  
ŠĽAPÁKOVÉ PLATO 80 / 40

SCHODISKOVÁ DOSKA,  
ŠĽAPÁKOVÉ PLATO 120 / 40

SCHODISKOVÁ DOSKA,  
ŠĽAPÁKOVÉ PLATO 200 / 40



PODESTA, ŠĽAPÁKOVÉ PLATO 80 / 80

PODESTA, ŠĽAPÁKOVÉ PLATO 120 / 80

PODESTA, ŠĽAPÁKOVÉ PLATO 200 / 80



SCHODISKOVÝ BLOK, PALISÁDA  
Rozмеры: 60 × 25 × 16 cm

# SCHODISKOVÉ NÁŠĽAPY, PODSTUPNICE – GABRO



SCHODISKOVÉ NÁŠĽAPY S PODSTUPNICAMI verne imitujú prírodný lámaný kameň GABRO s nepravidelnými hranami. Z jednotlivých prvkov ľahko zostavíte nádherné a dôstojné schodisko, ktoré bude v súlade s ostatnými prvkami programu GABRO.



SCHODISKOVÝ NÁŠĽAP GABRO - PRIEBEŽNÝ + PODSTUPNICA GABRO - PATINA PIESKOVEC

NÁZOV	výška cm	rozmery d × š cm	merná jednotka	hmotnosť kg/ks	paleta ks	hmotnosť kg/balenie	povrch
SCHODISKOVÝ NÁŠĽAP GABRO - PRIEBEŽNÝ	4	40 × 40	ks	13,5	40	565	<b>natur</b> - reliéfny
SCHODISKOVÝ NÁŠĽAP GABRO - ROHOVÝ VONKAJŠÍ	4	40 × 40	ks	13,5	40	565	<b>natur</b> - reliéfny
PODSTUPNICA GABRO	4	40 × 14	ks	4,3	40	197	<b>natur</b> - reliéfny

Výrobok verne imituje prírodný materiál, preto je žiaduce, aby neboli farba výrobku a jeho tvar jednotné.

PATINA BAZALT

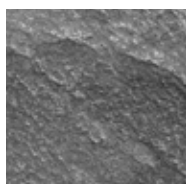

PATINA PIESKOVEC



SCHODISKOVÝ NÁŠĽAP GABRO -  
PRIEBEŽNÝ  
Rozmery: 40 × 40 × 4 cm



SCHODISKOVÝ NÁŠĽAP GABRO -  
ROHOVÝ VONKAJŠÍ  
Rozmery: 40 × 40 × 4 cm



PODSTUPNICA GABRO  
Rozmery: 40 × 14 × 4 cm



# SCHODISKOVÉ A PODESTOVÉ DOSKY A RAMENÁ – MODERN

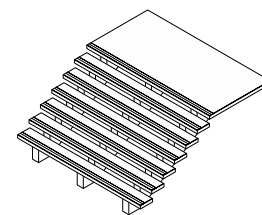

SCHODISKOVÝ SYSTÉM  
ŠÍRKY 2,50 - 3,00 M

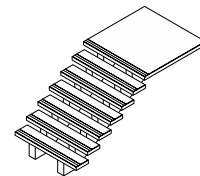

SCHODISKOVÝ SYSTÉM  
ŠÍRKY 1,50 - 2,50 M

Montované konštrukčné zostavy umožňujú budovať odľahčené stabilné schodiská s dvoma až siedmimi schodiskovými stupňami a šírkou schodiska až 300 cm.



PODESTA MODERN - SIVÁ

NÁZOV	výška cm	rozмеры d × š cm	merná jednotka	hmotnosť kg/ks	paleta ks	hmotnosť kg/balenie	pre výškový rozdíl	Dostupné rozmery m	povrch
SCHODISKOVÁ DOSKA MODERN	8	150-300 × 30	ks	84-168	8	697-1 374	-	1,50; 1,51 - 1,75; 1,76 - 2,00; 2,01 - 2,25; 2,26 - 2,50; 2,51 - 2,75; 2,76 - 3,00	natur
SCHODISKOVÁ DOSKA MODERN S TRYSKANÝM PÁSIKOM*	8	150-300 × 30	ks	84-168	8	697-1 374	-	1,50; 1,51 - 1,75; 1,76 - 2,00; 2,01 - 2,25; 2,26 - 2,50; 2,51 - 2,75; 2,76 - 3,00	natur
PODESTA MODERN	8	150-300 × 150	ks	423-846	1	448-876	-	1,50; 1,51 - 1,75; 1,76 - 2,00; 2,01 - 2,25; 2,26 - 2,50; 2,51 - 2,75; 2,76 - 3,00	natur
PODESTA MODERN S TRYSKANÝM PÁSIKOM*	8	150-300 × 150	ks	423-846	1	448-876	-	1,50; 1,51 - 1,75; 1,76 - 2,00; 2,01 - 2,25; 2,26 - 2,50; 2,51 - 2,75; 2,76 - 3,00	natur
SCHODISKOVÉ RAMENO MODERN 2 STUPNE	46	176 × 15	ks	173	2	371	do 36 cm	-	natur
SCHODISKOVÉ RAMENO MODERN 3 STUPNE	64	204 × 15	ks	211	2	447	do 54 cm	-	natur
SCHODISKOVÉ RAMENO MODERN 4 STUPNE	82	232 × 15	ks	249	2	528	do 72 cm	-	natur
SCHODISKOVÉ RAMENO MODERN 5 STUPŇOV	100	260 × 15	ks	287	2	604	do 90 cm	-	natur
SCHODISKOVÉ RAMENO MODERN 6 STUPŇOV	118	288 × 15	ks	325	2	680	do 108 cm	-	natur
SCHODISKOVÉ RAMENO MODERN 7 STUPŇOV	136	316 × 15	ks	363	2	756	do 126 cm	-	natur

\*Štandardná šírka pieskovaného pásika je 5 cm.



SCHODISKOVÉ RAMENO MODERN  
Rozmery: 176-316 × 15 × 46-136 cm



PODESTA MODERN  
Rozmery: 150-300 × 150 × 8 cm



PODESTA MODERN  
S TRYSKANÝM PÁSIKOM  
Rozmery: 150-300 × 150 × 8 cm



SCHODISKOVÁ DOSKA MODERN  
Rozmery: 150-300 × 30 × 8 cm



SCHODISKOVÁ DOSKA MODERN  
S TRYSKANÝM PÁSIKOM  
Rozmery: 150-300 × 30 × 8 cm

# SCHODISKOVÉ BLOKY – MODERN



SCHODISKOVÉ BLOKY, precízne napodobňujúce vzhľad prírodného dreva, je možné efektívne kombinovať s produktom DOSKA MODERN, čo umožňuje ich širšie využitie a variabilitu. Tieto bloky sú dostupné v šírkach 80 cm alebo 120 cm a vo farebných variantoch ARKTIK DEP a PATINA DEP. Významnou výhodou schodiskových blokov je povrchová impregnácia, ktorá výrazne znižuje nasiakavosť a uľahčuje údržbu, čím preyšujú drevené alternatívy. Navyše, vďaka betónovej konštrukcii ponúka mimoriadnu odolnosť a takmer neobmedzenú životnosť.



SCHODISKOVÝ BLOK MODERN 80 + DOSKA MODERN - PATINA DEP

NÁZOV	výška cm	rozmery d × š cm	merná jednotka	hmotnosť kg/ks	paleta ks	hmotnosť kg/paleta	povrch
SCHODISKOVÝ BLOK MODERN 80	15	80 × 35	ks	97	6	607	natur - reliéfny
SCHODISKOVÝ BLOK MODERN 120	15	120 × 35	ks	145	4	605	natur - reliéfny

ARKTIK DEP



PATINA DEP

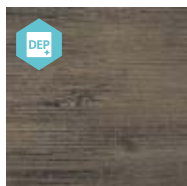

SCHODISKOVÝ BLOK  
MODERN 80  
Rozmery: 80 × 35 × 15 cm



SCHODISKOVÝ BLOK  
MODERN 120  
Rozmery: 120 × 35 × 15 cm

# SCHODISKOVÉ BLOKY – BRIDLICA



Tieto prvky sú vhodné na výstavbu vonkajších schodov, kde je treba počítať s poklesom dlažby o 5-10 mm pri záverečnom hutnení plochy vibračnou doskou. Na výber je paleta prírodných farieb v hladkom aj reliéfnom vyhotovení povrchu.



SCHODISKOVÝ BLOK BRIDLICA 120 + BRIDLICA RELIÉFNA - SIVÁ

NÁZOV	výška cm	rozmery d × š cm	merná jednotka	hmotnosť kg/ks	paleta ks	hmotnosť kg/paleta	povrch
SCHODISKOVÝ BLOK BRIDLICA 80	14	80 × 40	ks	105	3	340	<b>natur</b> - reliéfny
SCHODISKOVÝ BLOK BRIDLICA 120	14	120 × 40	ks	155	3	490	<b>natur</b> - reliéfny

SIVÁ



TEHLOVÁ



PIESKOVÁ

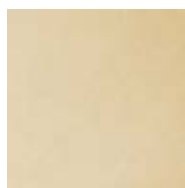

KARAMELOVÁ

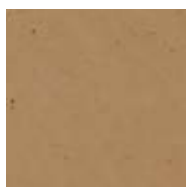

ANTRACIT

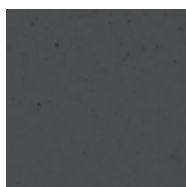

SCHODISKOVÝ BLOK  
BRIDLICA 80  
Rozmery: 80 × 40 × 14 cm



SCHODISKOVÝ BLOK  
BRIDLICA 120  
Rozmery: 120 × 40 × 14 cm

# SCHODISKOVÝ BLOK - MURÁNO



Tvarovky MURÁNO so štiepaným povrchom sú vďaka dokonalaj napodobenine prírodného kameňa veľmi žiadané. SCHODISKOVÝ BLOK dopĺňa širokú paletu konštrukčných prvkov systému MURÁNO.



MURÁNO SCHODISKOVÝ BLOK + MURÁNO + CARCASSONNE - ALBIA

NÁZOV	výška cm	rozмеры d × s cm	merná jednotka	hmotnosť kg/ks	paleta ks	hmotnosť kg/paleta	povrch
MURÁNO SCHODISKOVÝ BLOK	14	44 × 46	ks	60	20	1 225	<b>standard</b> - štiepaný

PIESKOVÁ



ČIERNO-BIELA



TEHLOVO-ČIERNA

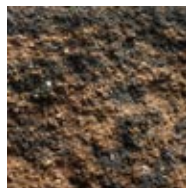

LATTE



ŠEDO-ČIERNA



ALBIA



BAHIA

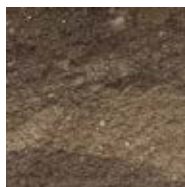

GRANIA



SABIA



MURÁNO  
SCHODISKOVÝ BLOK  
Rozmery: 44 × 46 × 14 cm



# SCHODISKOVÝ BLOK - TRAVERTIN ELEGANCE



V programe IMITÁCIE KAMEŇA ponúkame ucelený produktový rad TRAVERTIN ELEGANCE so širokým spektrom konštrukčných prvkov. SCHODISKOVÝ BLOK je výborným doplnkom, pomocou ktorého je možné ľahko riešiť schody v najtesnejšom kontakte s touto dlažbou alebo bazénovými lemmami.



SCHODISKOVÝ BLOK - TRAVERTIN ELEGANCE + TRAVERTIN ELEGANCE 40 / 40 / 4 - PIESKOVCOVÁ, VALLETTA - INTENSO

NÁZOV	výška cm	rozmery d × š cm	merná jednotka	hmotnosť kg/ks	paleta ks	hmotnosť kg/balenie	povrch
SCHODISKOVÝ BLOK - TRAVERTIN ELEGANCE	14	50 × 40	ks	65	14	935	natur - reliéfny

Výrobok verne imituje prírodný materiál, preto je žiaduce, aby neboli farba výrobku a jeho tvar jednotné.

KRÉMOVÁ

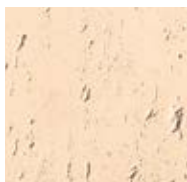

PIESKOVCOVÁ



SCHODISKOVÝ BLOK - TRAVERTIN ELEGANCE  
Rozmery: 50 × 40 × 14 cm

A photograph of a stone pillar and a black metal fence. The pillar is made of stacked, light-colored stone blocks. The fence consists of vertical black bars and horizontal rails. In the background, a house with a red roof is visible. The image is partially overlaid with a large, diagonal, reddish-pink shape.

# PLOTY, STENY A STRIEŠKY

- PLOTY

# PLOTOVÝ SYSTÉM, MUROVACIE BLOKY – GABRO



PLOTOVÝ SYSTÉM



MUROVACIE BLOKY



Výhodou tohto systému je voliteľná výška a ľahká stavebníková konštrukcia. Variabilné je aj jednostranné aj obojstranné vyhotovenie pohľadových plôch vo dvoch farebných variantoch. Vďaka širokej ponuke rozmanitých prvkov môžete vytvoriť pestrý svet v jednotnom štýle GABRO.

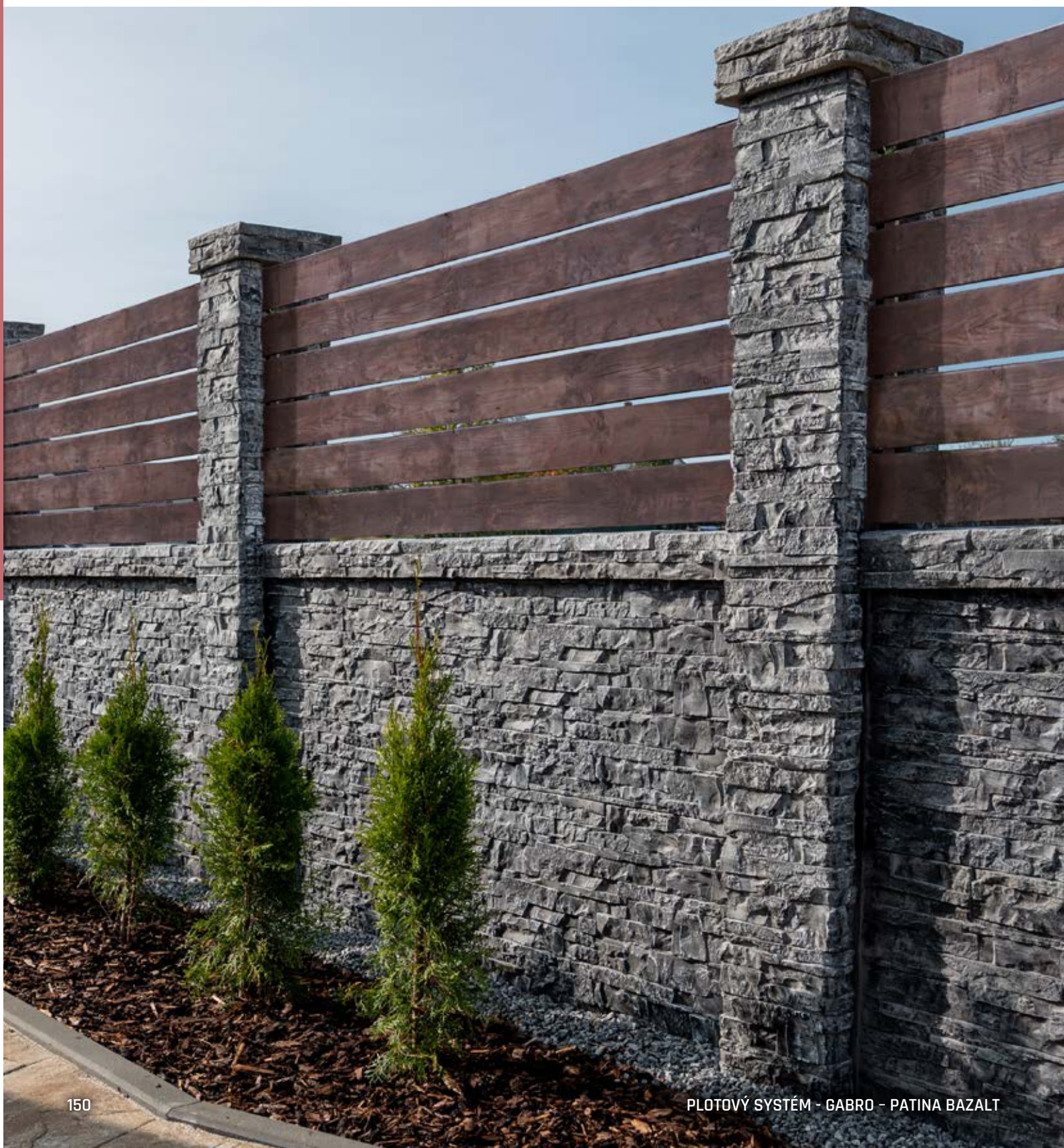



NÁZOV	výška cm	rozмеры d × š cm	merná jednotka	hmotnosť kg/ks	paleta ks	hmotnosť kg/balenie	povrch
GABRO - STĽPIK 220**	280	25 × 15	ks	180	3	570	natur - reliéfny
GABRO - STĽPIK 60**	90	25 × 15	ks	59	4	261	natur - reliéfny
GABRO - STĽPIK 220 HLADKÝ	280	25 × 7	ks	108	6	678	natur - reliéfny
GABRO - STĽPIK 60 HLADKÝ	90	25 × 7	ks	35	12	445	natur - reliéfny
GABRO - DOSKA*	50	188 × 6	ks	100	14	1 427	natur - reliéfny
GABRO - STRIEŠKA NA STĽPIK OBOJSTRANNÁ	10	37 × 30	ks	24	16	409	natur - reliéfny
GABRO - STRIEŠKA NA STĽPIK JEDNOSTRANNÁ	10	29 × 30	ks	19	16	329	natur - reliéfny
GABRO - STRIEŠKA NA DOSKU OBOJSTRANNÁ	10	175 × 20	ks	72	3	241	natur - reliéfny
GABRO - STRIEŠKA NA DOSKU JEDNOSTRANNÁ	10	175 × 10	ks	34	6	229	natur - reliéfny
GABRO - VLOŽKA DO STĽPIKA	6	20 × 5,5	ks	2	VL	2	natur - reliéfny
MUROVACÍ BLOK GABRO - STĽPIKOVÝ***	15	45 × 45	ks	48	12	601	natur - reliéfny
MUROVACÍ BLOK GABRO - STĽPIKOVÝ S VÝREZOM***	15	45 × 45	ks	46	12	577	natur - reliéfny
MUROVACÍ BLOK GABRO - STĽPIKOVÝ ROHOVÝ***	15	45 × 45	ks	44	12	553	natur - reliéfny
MUROVACÍ BLOK GABRO - STĽPIKOVÝ UKONČOVACÍ/SCHODISKOVÝ BLOK***	15	45 × 45	ks	62	12	769	natur - reliéfny

\* Výrobky sú balené na paleta EUR (80 × 120) cm s držiakmi.

\*\* Výrobky sú balené na paleta Standard (80 × 240) cm.

\*\*\* DÔLEŽITÉ: Pri technológii murovania na PUR je nutné brať do úvahy výrobné tolerancie blokov a na základe toho voliť vhodnú výšku steny, ideálne do 1 m

Výrobok verne imituje prírodný materiál, preto je žiaduce, aby nebola farba výrobku jednotná.



GABRO - DOSKA  
Rozмеры: 188 × 6 × 50 cm



GABRO - STRIEŠKA NA DOSKU OBOJSTRANNÁ  
Rozмеры: 175 × 20 × 10 cm

GABRO - STRIEŠKA NA DOSKU JEDNOSTRANNÁ  
Rozмеры: 175 × 10 × 10 cm



GABRO - STĽPIK 220  
Rozмеры: 25 × 15 × 280 cm

GABRO - STĽPIK 60  
Rozмеры: 25 × 15 × 90 cm



MUROVACÍ BLOK GABRO - STĽPIKOVÝ  
Rozмеры: 45 × 45 × 15 cm



MUROVACÍ BLOK GABRO - STĽPIKOVÝ ROHOVÝ  
Rozмеры: 45 × 45 × 15 cm



MUROVACÍ BLOK GABRO - STĽPIKOVÝ S VÝREZOM  
Rozмеры: 45 × 45 × 15 cm



MUROVACÍ BLOK GABRO - STĽPIKOVÝ UKONČOVACÍ/SCHODISKOVÝ BLOK  
Rozмеры: 45 × 45 × 15 cm



GABRO - STRIEŠKA NA STĽPIK OBOJSTRANNÁ  
Rozмеры: 37 × 30 × 10 cm

GABRO - STRIEŠKA NA STĽPIK JEDNOSTRANNÁ  
Rozмеры: 29 × 30 × 10 cm



GABRO - STĽPIK 220 HLADKÝ  
Rozмеры: 25 × 7 × 280 cm

GABRO - STĽPIK 60 HLADKÝ  
Rozмеры: 25 × 7 × 90 cm

GABRO - VLOŽKA DO STĽPIKA  
Rozмеры: 20 × 5,5 × 6 cm

#### JEDNOSTRANNÉ PŘEVEDENIE

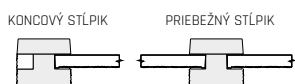

#### OBOJSTRANNÉ PŘEVEDENIE

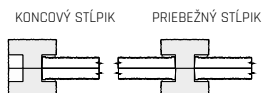

STŘIEŠKA NA DOSKU JEDNOSTRANNÁ

STĽPIK 220 HLADKÝ

STŘIEŠKA NA STĽPIK JEDNOSTRANNÁ

VLOŽKA DO STĽPIKA

DOSKA

STĽPIK 220

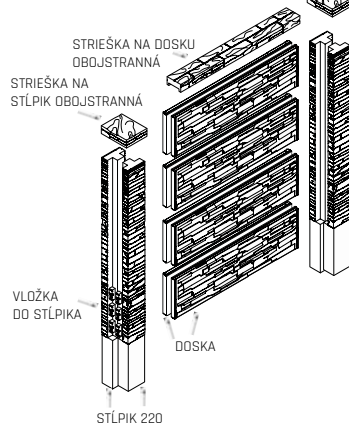

#### OBOJSTRANNÉ PŘEVEDENIE S POUŽITÍM PRVKU MUROVACÍ BLOK

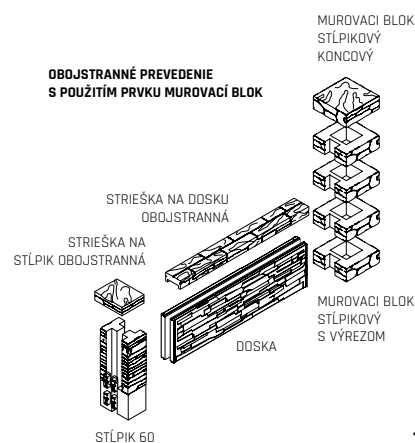

# PLOTOVÝ SYSTÉM - QUICK WALL STONE



Plotový systém QUICK WALL STONE je vernou imitáciou prírodného lámaného kameňa s nepravidelnými hranami, s jednostranným alebo obojstranným pohľadom na panely, v štyroch výškach a štyroch farbách.



NÁZOV	výška cm	rozmery d × š cm	merná jednotka	hmotnosť kg/ks	paleta ks	hmotnosť kg/balenie	povrch
QUICK WALL STONE - PLOTOVÁ VÝPLŇ JEDNOSTRANNÁ	40	207 × 4,5	ks	92	16	1 499	natur - reliéfny
QUICK WALL STONE - PLOTOVÁ VÝPLŇ OBOJSTRANNÁ	40	207 × 7	ks	115	12	1 407	natur - reliéfny
QUICK WALL STONE - STĹPIK PRIEBEŽNÝ 120*	210	15 × 15	ks	110	8	910	natur - reliéfny
QUICK WALL STONE - STĹPIK KONCOVÝ 120*	210	15 × 15	ks	115	8	950	natur - reliéfny
QUICK WALL STONE - STĹPIK ROHOVÝ 120*	210	15 × 15	ks	110	8	910	natur - reliéfny
QUICK WALL STONE - STĹPIK PRIEBEŽNÝ 160*	250	15 × 15	ks	130	8	1 070	natur - reliéfny
QUICK WALL STONE - STĹPIK KONCOVÝ 160*	250	15 × 15	ks	136	8	1 118	natur - reliéfny
QUICK WALL STONE - STĹPIK ROHOVÝ 160*	250	15 × 15	ks	130	8	1 070	natur - reliéfny
QUICK WALL STONE - STĹPIK PRIEBEŽNÝ 200*	290	15 × 15	ks	153	8	1 254	natur - reliéfny
QUICK WALL STONE - STĹPIK KONCOVÝ 200*	290	15 × 15	ks	161	8	1 318	natur - reliéfny
QUICK WALL STONE - STĹPIK ROHOVÝ 200*	290	15 × 15	ks	153	8	1 254	natur - reliéfny
QUICK WALL STONE - STĹPIK PRIEBEŽNÝ 240*	320	15 × 15	ks	174	8	1 422	natur - reliéfny
QUICK WALL STONE - STĹPIK KONCOVÝ 240*	320	15 × 15	ks	183	8	1 494	natur - reliéfny
QUICK WALL STONE - STĹPIK ROHOVÝ 240*	320	15 × 15	ks	174	8	1 422	natur - reliéfny
QUICK WALL STONE - STRIEŠKA DOSKOVÁ	7	200 × 15	ks	41	30	1 255	natur - reliéfny
QUICK WALL STONE - STĹPIKOVÁ STRIEŠKA STONE	7	22 × 16	ks	6	105	655	natur - reliéfny
QUICK WALL STONE - VLOŽKA STĹPIKA	40	3,5 × 4,5	ks	1,5	VL	1,5	natur - reliéfny

\* Pri všetkých stĺpkoch je 80 cm z výšky stĺpika určených do základu a 10 cm zostáva nad úrovňou vrchnej plotovej dosky.

Výrobok verne imituje prírodný materiál, preto je žiaduce, aby nebola farba výrobku jednotná.

SIVÁ

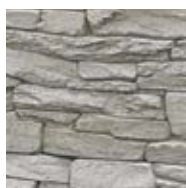

ŠEDÝ MIX



BÉŽOVÝ MIX

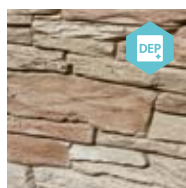

HNEDÝ MIX

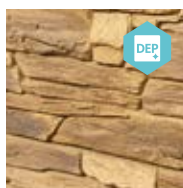

PLOTOVÁ VÝPLŇ  
JEDNOSTRANNÁ  
Rozmery: 207 × 4,5 × 40 cm  
PLOTOVÁ VÝPLŇ  
OBOJSTRANNÁ  
Rozmery: 207 × 7 × 40 cm



STRIEŠKA DOSKOVÁ  
Rozmery: 200 × 15 × 7 cm



STĹPIKOVÁ STRIEŠKA STONE  
Rozmery: 22 × 16 × 7 cm



VLOŽKA STĹPIKA  
Rozmery: 40 × 4,5 × 3,5 cm



STĹPIK PRIEBEŽNÝ 120  
Rozmery: 15 × 15 × 210 cm  
STĹPIK PRIEBEŽNÝ 160  
Rozmery: 15 × 15 × 250 cm  
STĹPIK PRIEBEŽNÝ 200  
Rozmery: 15 × 15 × 290 cm  
STĹPIK PRIEBEŽNÝ 240  
Rozmery: 15 × 15 × 320 cm



STĹPIK KONCOVÝ 120  
Rozmery: 15 × 15 × 210 cm  
STĹPIK KONCOVÝ 160  
Rozmery: 15 × 15 × 250 cm  
STĹPIK KONCOVÝ 200  
Rozmery: 15 × 15 × 290 cm  
STĹPIK KONCOVÝ 240  
Rozmery: 15 × 15 × 320 cm



STĹPIK ROHOVÝ 120  
Rozmery: 15 × 15 × 210 cm  
STĹPIK ROHOVÝ 160  
Rozmery: 15 × 15 × 250 cm  
STĹPIK ROHOVÝ 200  
Rozmery: 15 × 15 × 290 cm  
STĹPIK ROHOVÝ 240  
Rozmery: 15 × 15 × 320 cm

# PLOTOVÝ SYSTÉM - NOVÁ TRÓJA



Plotový systém vzhľadu štiepaného kameňa umožňuje zostaviť plot až do výšky 300 cm a je k dispozícii v troch odtieňoch.



NÁZOV	výška cm	rozmery d × š cm	merná jednotka	hmotnosť kg/ks	paleta ks	hmotnosť kg/balenie	povrch
NOVÁ TRÓJA - STĽPIK 160 PRIEBEŽNÝ**	222	10 × 12	ks	48	30	1 470	natur - reliéfny
NOVÁ TRÓJA - STĽPIK 160 KONCOVÝ**	222	13 x 13	ks	76	15	1 170	natur - reliéfny
NOVÁ TRÓJA - STĽPIK 160 ROHOVÝ**	222	13 x 13	ks	72	15	1 110	natur - reliéfny
NOVÁ TRÓJA - STĽPIK 210 PRIEBEŽNÝ**	272	10 × 12	ks	58,5	30	1 785	natur - reliéfny
NOVÁ TRÓJA - STĽPIK 210 KONCOVÝ**	272	13 × 13	ks	93	15	1 425	natur - reliéfny
NOVÁ TRÓJA - STĽPIK 210 ROHOVÝ**	272	13 × 13	ks	88	15	1 350	natur - reliéfny
NOVÁ TRÓJA - STĽPIK 260 PRIEBEŽNÝ**	331	13 × 13	ks	110	10	1 130	natur - reliéfny
NOVÁ TRÓJA - STĽPIK 260 KONCOVÝ**	331	13 × 13	ks	120	10	1 230	natur - reliéfny
NOVÁ TRÓJA - STĽPIK 260 ROHOVÝ**	331	13 × 13	ks	110	10	1 130	natur - reliéfny
NOVÁ TRÓJA - STĽPIK 310 PRIEBEŽNÝ**	400	15 × 15	ks	187	8	1 526	natur - reliéfny
NOVÁ TRÓJA - STĽPIK 310 KONCOVÝ**	400	15 × 15	ks	193	8	1 574	natur - reliéfny
NOVÁ TRÓJA - STĽPIK 310 ROHOVÝ**	400	15 × 15	ks	187	8	1 526	natur - reliéfny
NOVÁ TRÓJA - DOSKA ZÁKLADNÁ*	50	184 × 5	ks	74	12	915	natur - reliéfny
NOVÁ TRÓJA - DOSKA POLOVIČNÁ*	25	184 × 5	ks	35	12	447	natur - reliéfny
NOVÁ TRÓJA - DOSKA OBLÚKOVÁ*	35	184 × 5	ks	48	12	603	natur - reliéfny
NOVÁ TRÓJA - STRIEŠKA NA STĽPIK 160, 210	3,5	17 × 17	ks	2	280	585	natur - reliéfny
NOVÁ TRÓJA - STRIEŠKA NA STĽPIK 260, 310	4	22,5 × 22,5	ks	3,5	150	550	natur - reliéfny
NOVÁ TRÓJA - STRIEŠKA NA DOSKU	5	184 × 13	ks	28	20	585	natur - reliéfny

\* Výrobky sú balené na paletu (80 × 164) cm s držiakmi.

\*\* Výrobky sú balené na paletu štandard (80 × 240) cm.

Výrobok verne imituje prírodný materiál, preto je žiaduce, aby nebola farba výrobku jednotná.

SIVÁ

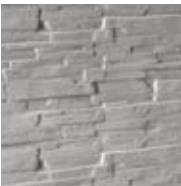

ANTRACITOVÁ



PIESKOVÁ







STRIEŠKA NA STĽPIK  
160, 210  
Rozmery: 17 × 17 × 3,5 cm



DOSKA ZÁKLADNÁ  
Rozmery: 184 × 5 × 50 cm



STRIEŠKA NA STĽPIK  
260, 310  
Rozmery: 22,5 × 22,5 × 4 cm



DOSKA OBLÚKOVÁ  
Rozmery: 184 × 5 × 35 cm



DOSKA POLOVIČNÁ  
Rozmery: 184 × 5 × 25 cm



STRIEŠKA NA DOSKU  
Rozmery: 184 × 13 × 5 cm



STRIEŠKA NA STĽPIK  
160, 210  
Rozmery: 10 × 12 × 222 cm



STRIEŠKA NA STĽPIK  
210, 260, 310  
Rozmery: 10 × 12 × 272 cm



STRIEŠKA NA STĽPIK  
260, 310  
Rozmery: 13 × 13 × 331 cm

PLOTY

155

# PLOTOVÝ SYSTÉM – MODERN



Strohé vyhotovenie stĺpikov, dosiek aj doplnkov nadväzuje na program MODERN a reaguje na stále častejšie požiadavky zákazníkov, ktorí hľadajú rovné línie, hladký povrch a čistú architektúru.



PLOTOVÝ SYSTÉM - MODERN - SIVÁ

NÁZOV	výška cm	rozmery d × š cm	merná jednotka	hmotnosť kg/ks	paleta ks	hmotnosť kg/balenie	povrch
MODERN - STĽPIK PRIEBEŽNÝ**	272	10 × 10	ks	47	35	1 675	natur
MODERN - STĽPIK KONCOVÝ**	272	10 × 13	ks	70	30	2 130	natur
MODERN - STĽPIK ROHOVÝ**	272	13 × 13	ks	91,5	15	1 403	natur
MODERN - STĽPIK T PROFIL**	272	13 × 13	ks	85	15	1 305	natur
MODERN - PLOTOVÁ DOSKA*	50	185 × 5	ks	105	14	1 497	natur
MODERN - STRIEŠKA NA STĽPIK	3,5	17 × 17	ks	2	112	249	natur

\* Výrobky sú balené na paleta EUR (80 × 120) cm s držiakmi.

\*\* Výrobky sú balené na paleta Štandard (80 × 240) cm.

Výsledná výška PLOTA po zabudovaní je 210 cm.

SIVÁ



MODERN - PLOTOVÁ DOSKA  
Rozmery: 185 × 5 × 50 cm



MODERN - STRIEŠKA NA STĽPIK  
Rozmery: 17 × 17 × 3,5 cm



MODERN - STĽPIK PRIEBEŽNÝ  
Rozmery: 10 × 10 × 272 cm



MODERN - STĽPIK KONCOVÝ  
Rozmery: 10 × 13 × 272 cm



MODERN - STĽPIK ROHOVÝ  
Rozmery: 13 × 13 × 272 cm



MODERN - STĽPIK T PROFIL  
Rozmery: 13 × 13 × 272 cm

# PLOTOVÝ SYSTÉM - QUICK WALL WOOD



Plotový systém QUICK WALL WOOD zaujme vernou imitáciou drevených dosiek. Na výber sú tri odtiene hrubo profilovaného dubového dreva, ktoré dokonale ladia s ostatnými prvkami programu IMITÁCIA DREVA - VZOR DUB.





NÁZOV	výška cm	rozmery d × š cm	merná jednotka	hmotnosť kg/ks	paleta ks	hmotnosť kg/balenie	povrch
QUICK WALL WOOD - PLOTOVÁ DOSKA JEDNOSTRANNÁ DUB	30	183 × 5	ks	60	16	987	natur - reliéfny
QUICK WALL WOOD - PLOTOVÁ DOSKA 1 + 1 STRANA DUB	30	183 × 5	ks	60	16	987	natur - reliéfny
QUICK WALL WOOD - STĽPIKOVÁ DOSKA 120 DUB	130	25 × 6	ks	46	14	671	natur - reliéfny
QUICK WALL WOOD - STĽPIKOVÁ DOSKA 150 DUB	160	25 × 6	ks	60	14	867	natur - reliéfny
QUICK WALL WOOD - STĽPIKOVÁ DOSKA 180 DUB	190	25 × 6	ks	70	14	1 007	natur - reliéfny
QUICK WALL WOOD - STĽPIKOVÁ DOSKA 210 DUB	220	25 × 6	ks	80	14	1 147	natur - reliéfny
QUICK WALL WOOD - STĽPIKOVÁ DOSKA 240 DUB	240	25 × 6	ks	90	14	1 287	natur - reliéfny
QUICK WALL WOOD - STĽPIK DELENÝ PRIEBEŽNÝ 120 DUB*	210	25 × 11	ks	118	6	738	natur - reliéfny
QUICK WALL WOOD - STĽPIK DELENÝ ROHOVÝ 120 DUB*	210	25 × 11	ks	124	6	774	natur - reliéfny
QUICK WALL WOOD - STĽPIK DELENÝ PRIEBEŽNÝ 150 DUB*	240	25 × 11	ks	140	6	870	natur - reliéfny
QUICK WALL WOOD - STĽPIK DELENÝ ROHOVÝ 150 DUB*	240	25 × 11	ks	135	6	840	natur - reliéfny
QUICK WALL WOOD - STĽPIK DELENÝ PRIEBEŽNÝ 180 DUB*	270	25 × 11	ks	156	6	966	natur - reliéfny
QUICK WALL WOOD - STĽPIK DELENÝ ROHOVÝ 180 DUB*	270	25 × 11	ks	153	6	948	natur - reliéfny
QUICK WALL WOOD - STĽPIK DELENÝ PRIEBEŽNÝ 210 DUB*	300	25 × 11	ks	170	6	1 050	natur - reliéfny
QUICK WALL WOOD - STĽPIK DELENÝ ROHOVÝ 210 DUB*	300	25 × 11	ks	170	6	1 050	natur - reliéfny
QUICK WALL WOOD - STĽPIK DELENÝ PRIEBEŽNÝ 240 DUB*	320	25 × 11	ks	184	6	1 134	natur - reliéfny
QUICK WALL WOOD - STĽPIK DELENÝ ROHOVÝ 240 DUB*	320	25 × 11	ks	186	6	1 146	natur - reliéfny
QUICK WALL WOOD - STĽPIKOVÁ STRIEŠKA DUB	6	25 × 35	ks	11	40	465	natur - reliéfny
QUICK WALL WOOD - VLOŽKA DO STĽPIKA DUB	30	3,5 × 4,5	ks	1,1	VL	1,1	natur - reliéfny

\* Pri všetkých stĺpikoch je 80 cm z výšky stĺpika určených do základu a 10 cm zostáva nad úrovňou vrchnej plotovej dosky.

Výrobok verne imituje prírodný materiál, preto je žiaduce, aby nebola farba výrobku jednotná.

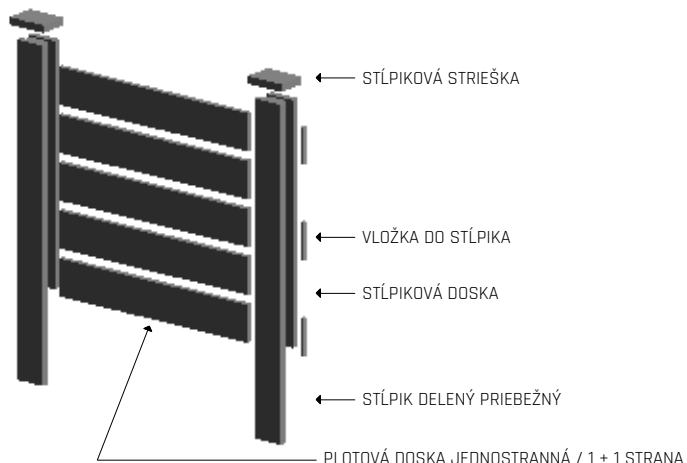

PLOTOVÁ DOSKA JEDNOSTRANNÁ  
Rozmery: 183 × 5 × 30 cm

PLOTOVÁ DOSKA 1 + 1 STRANA  
Rozmery: 183 × 5 × 30 cm



STĽPIK DELENÝ ROHOVÝ 120  
Rozmery: 25 × 11 × 210 cm  
STĽPIK DELENÝ ROHOVÝ 150  
Rozmery: 25 × 11 × 240 cm  
STĽPIK DELENÝ ROHOVÝ 180  
Rozmery: 25 × 11 × 270 cm  
STĽPIK DELENÝ ROHOVÝ 210  
Rozmery: 25 × 11 × 300 cm  
STĽPIK DELENÝ ROHOVÝ 240  
Rozmery: 25 × 11 × 320 cm



STĽPIKOVÁ DOSKA 120  
Rozmery: 25 × 6 × 130 cm  
STĽPIKOVÁ DOSKA 150  
Rozmery: 25 × 6 × 160 cm  
STĽPIKOVÁ DOSKA 180  
Rozmery: 25 × 6 × 190 cm  
STĽPIKOVÁ DOSKA 210  
Rozmery: 25 × 6 × 220 cm  
STĽPIKOVÁ DOSKA 240  
Rozmery: 25 × 6 × 240 cm



STĽPIK DELENÝ PRIEBEŽNÝ 120  
Rozmery: 25 × 11 × 210 cm  
STĽPIK DELENÝ PRIEBEŽNÝ 150  
Rozmery: 25 × 11 × 240 cm  
STĽPIK DELENÝ PRIEBEŽNÝ 180  
Rozmery: 25 × 11 × 270 cm  
STĽPIK DELENÝ PRIEBEŽNÝ 210  
Rozmery: 25 × 11 × 300 cm  
STĽPIK DELENÝ PRIEBEŽNÝ 240  
Rozmery: 25 × 11 × 320 cm



STĽPIKOVÁ STRIEŠKA  
Rozmery: 25 × 35 × 6 cm



VLOŽKA DO STĽPIKA  
Rozmery: 3,5 × 4,5 × 30 cm

# PLOTOVÝ SYSTÉM – NATUR PATINA



Verná imitácia drevených dosiek plotu NATUR PATINA v sebe snúbi atraktivitu dreva a skvelé vlastnosti betónu. Na výber sú štyri vzory plotových dosiek – FOŠNA, KAZETA, DOSKA a DOSKY PRÚTENÉ, a to v jednostrannom alebo obojstrannom prevedení. K plotu môžete voliť ďalšie prvky záhradnej architektúry z programu IMITÁCIA DREVA vzoru NATUR PATINA.

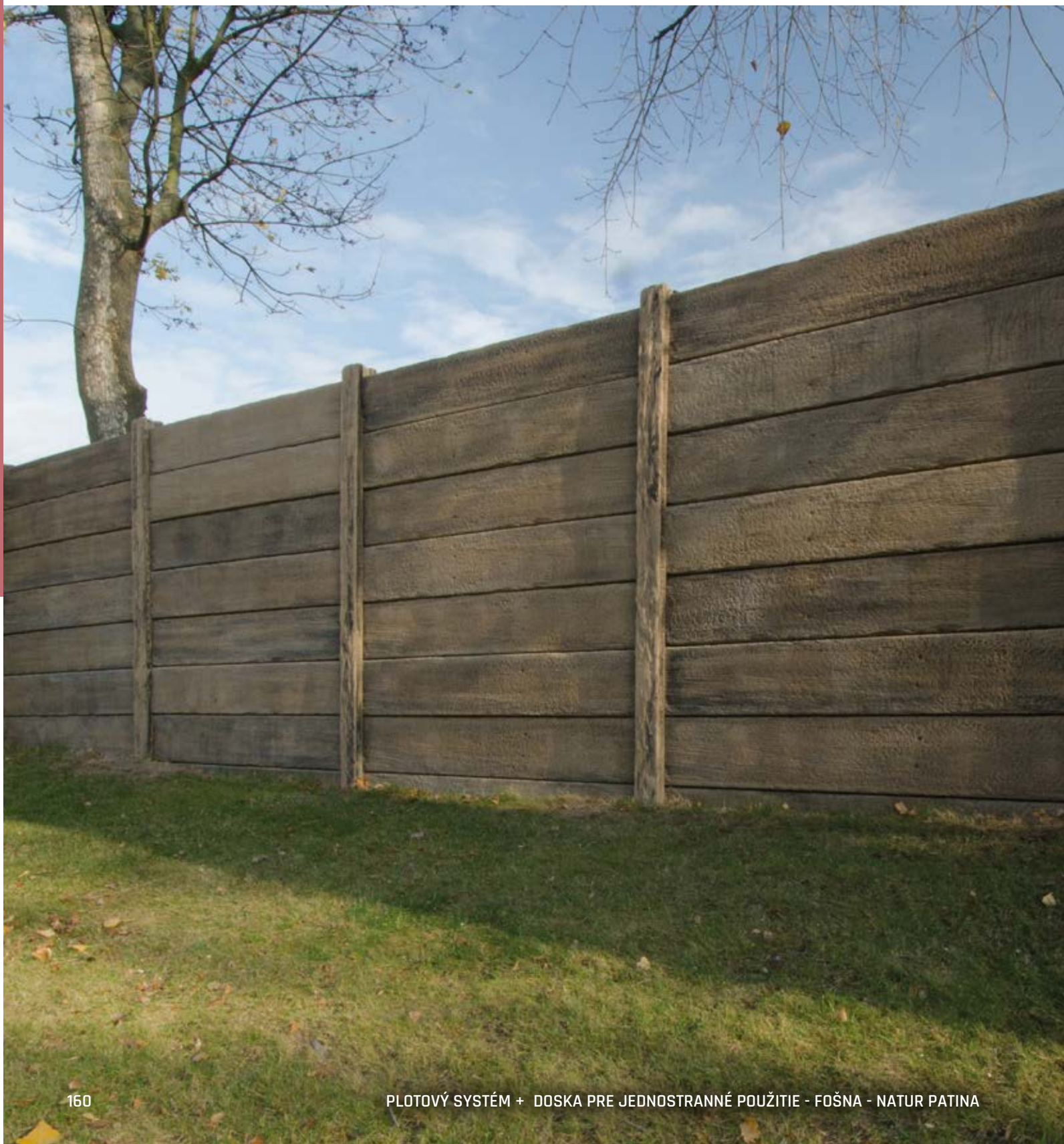

NÁZOV	výška cm	rozmery d × š cm	merná jednotka	hmotnosť kg/ks	paleta ks	hmotnosť kg/paleta	povrch
NATUR PATINA - STĽPIK PRIEBEŽNÝ	292	13 × 13	ks	105	15	1 605	natur - reliéfny
NATUR PATINA - STĽPIK KONCOVÝ	292	13 × 13	ks	121	15	1 845	natur - reliéfny
NATUR PATINA - STĽPIK ROHOVÝ	292	13 × 13	ks	105	15	1 605	natur - reliéfny
NATUR PATINA - STĽPIK T PROFIL	292	13 × 13	ks	89	15	1 365	natur - reliéfny
NATUR PATINA - DOSKA PRE JEDNOSTRANNÉ POUŽITIE KAZETA	30	181,5 × 4,6	ks	48	16	795	natur - reliéfny
NATUR PATINA - DOSKA PRE JEDNOSTRANNÉ POUŽITIE FOŠNA	31	181,5 × 4,6	ks	59	16	971	natur - reliéfny
NATUR PATINA - DOSKA PRE JEDNOSTRANNÉ POUŽITIE DOSKA	30	181,5 × 4,6	ks	50	16	827	natur - reliéfny
NATUR PATINA - DOSKA PRE JEDNOSTRANNÉ POUŽITIE DOSKA PRÚTENÁ	30	181,5 × 4,6	ks	60	16	987	natur - reliéfny
NATUR PATINA - DOSKA PRE OBOJSTRANNÉ POUŽITIE KAZETA *	30	181,5 × 4,6	ks	46	16	763	natur - reliéfny
NATUR PATINA - DOSKA PRE OBOJSTRANNÉ POUŽITIE FOŠNA*	31	181,5 × 4,6	ks	57	16	939	natur - reliéfny
NATUR PATINA - DOSKA PRE OBOJSTRANNÉ POUŽITIE DOSKA *	30	181,5 × 4,6	ks	48	16	795	natur - reliéfny
NATUR PATINA - STRIEŠKA NA DOSKU	5	182 × 13	ks	28	16	473	natur - reliéfny

\* Pre vytvorenie obojstranného plota je nutné použiť dvojnásobný počet dosiek pre obojstranné použitie (doska má dekor iba z jednej strany, preto sa vkladajú vždy dve dosky)!

Výrobok verne imituje prírodný materiál, preto je žiaduce, aby nebola farba výrobku jednotná.

## NATUR PATINA



Jednostranné prevedenie  
Pribežný stĺpik

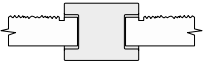

Obojstranné prevedenie  
Pribežný stĺpik

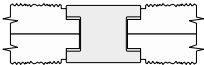

STRIEŠKA NA DOSKU  
Rozmery: 182 × 13 × 4,6 cm



DOSKA PRE JEDNOSTRANNÉ POUŽITIE KAZETA  
Rozmery: 181 × 4,6 × 30 cm

DOSKA PRE OBOJSTRANNÉ POUŽITIE KAZETA  
Rozmery: 181 × 4,6 × 30 cm



DOSKA PRE JEDNOSTRANNÉ POUŽITIE FOŠNA  
Rozmery: 181 × 4,6 × 31 cm

DOSKA PRE OBOJSTRANNÉ POUŽITIE FOŠNA  
Rozmery: 181 × 4,6 × 31 cm



DOSKA PRE JEDNOSTRANNÉ POUŽITIE DOSKA  
Rozmery: 181 × 4,6 × 30 cm

DOSKA PRE OBOJSTRANNÉ POUŽITIE DOSKA  
Rozmery: 181 × 4,6 × 30 cm



DOSKA PRE JEDNOSTRANNÉ POUŽITIE DOSKA PRÚTENÁ  
Rozmery: 181 × 4,6 × 30 cm



STĽPIK - PRIEBEŽNÝ  
Rozmery: 13 × 13 × 292 cm



STĽPIK - KONCOVÝ  
Rozmery: 13 × 13 × 292 cm



STĽPIK - ROHOVÝ  
Rozmery: 13 × 13 × 292 cm



STĽPIK - T PROFIL  
Rozmery: 13 × 13 × 292 cm

# PLOTOVÝ SYSTÉM – FARMÁRSKY PLOT



FARMÁRSKY PLOT ľahko opticky rozdeľuje priestor záhrad, parkov, rôznych verejných a súkromných priestorov. Vzhľad NATUR PATINA dodá plotu na atraktivite.



FARMÁRSKY PLOT - STĽPIK A, B, C + HRANOL- NATUR PATINA

NÁZOV	výška cm	rozmery d × š cm	merná jednotka	hmotnosť kg/ks	paleta ks	hmotnosť kg/paleta	povrch
FARMÁRSKY PLOT - STĽPIK A	70	13 × 13	ks	23,5	30	730	natur - reliéfny
FARMÁRSKY PLOT - STĽPIK B	145	13 × 13	ks	46	20	945	natur - reliéfny
FARMÁRSKY PLOT - STĽPIK C	185	13 × 13	ks	56,5	20	1 155	natur - reliéfny
FARMÁRSKY PLOT - HRANOL	14	241 × 6	ks	45	30	1 375	natur - reliéfny

Pozn.: Rozstup otvorov STĽPIKA je 39 cm (merané: stred na stred otvoru).

Výrobok verne imituje prírodný materiál, preto je žiaduce, aby nebola farba výrobku jednotná.

NATUR PATINA

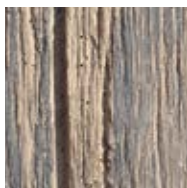

FARMÁRSKY PLOT - HRANOL  
Rozmery: 241 × 6 × 14



FARMÁRSKY PLOT - STĽPIK A  
Rozmery: 13 × 13 × 70 cm

FARMÁRSKY PLOT - STĽPIK B  
Rozmery: 13 × 13 × 145 cm

FARMÁRSKY PLOT - STĽPIK C  
Rozmery: 13 × 13 × 185 cm

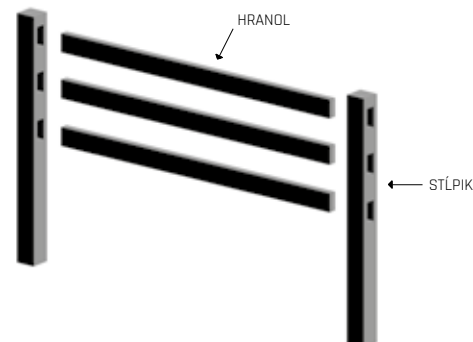



PLOTY, STENY  
A STRIEŠKY  
- MUROVACIE A PLOTOVÉ TVAROVKY  
A STRIEŠKY

# VISO



Pomocou tvaroviek VISO môžete tvoriť nielen líniové ploty a nízke oporné steny, ale aj drobné záhradné stavby, nosné priečky aj podmurovky. VISO je stále žiadanejšie aj pre tradičné ploty so stĺpkami a plotovými výplňami. Výrazná fazeta sa postará o to, že plot pôsobí plastickým a štíhlym dojmom.



STENY A STRIEŠKY

NÁZOV	výška cm	rozmery d × š cm	merná jednotka	hmotnosť kg/ks	spotreba ks/m <sup>2</sup>	paleta ks	hmotnosť kg/paleta	povrch
VISO PRIEBEŽNÝ	15	40 × 20	ks	15	16,67	60	925	standard
VISO KONCOVÝ	15	40 × 20	ks	13,5	-	60	835	standard
VISO KONCOVÝ POLOVIČNÝ	15	20 × 20	ks	7,8	-	120	961	standard
VISO STĹPIKOVÝ	15	40 × 30	ks	19	-	40	785	standard

MELÍR SIVÁ



MELÍR PIESKOVÁ

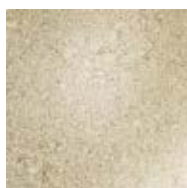

MELÍR TEHLOVÁ



MELÍR LATTE



MELÍR MARMO



ČERVENÁ



ČIERNA



VISO STĹPIKOVÝ  
Rozmery: 40 × 30 × 15 cm



VISO PRIEBEŽNÝ  
Rozmery: 40 × 20 × 15 cm



VISO KONCOVÝ  
Rozmery: 40 × 20 × 15 cm



VISO KONCOVÝ POLOVIČNÝ  
Rozmery: 20 × 20 × 15 cm



# VERSO



Plotový systém VERSO v netradičnom formáte tvárnice s dĺžkou 60 cm, šírkou 30 cm a výškou 15 cm, umožňuje stavať moderné líniové ploty. Pohľadovo úzka a dlhá tvarovka s obvodovým hlbokým vybraním v stene, vytvára dojem dnes modernej ľahkosti.

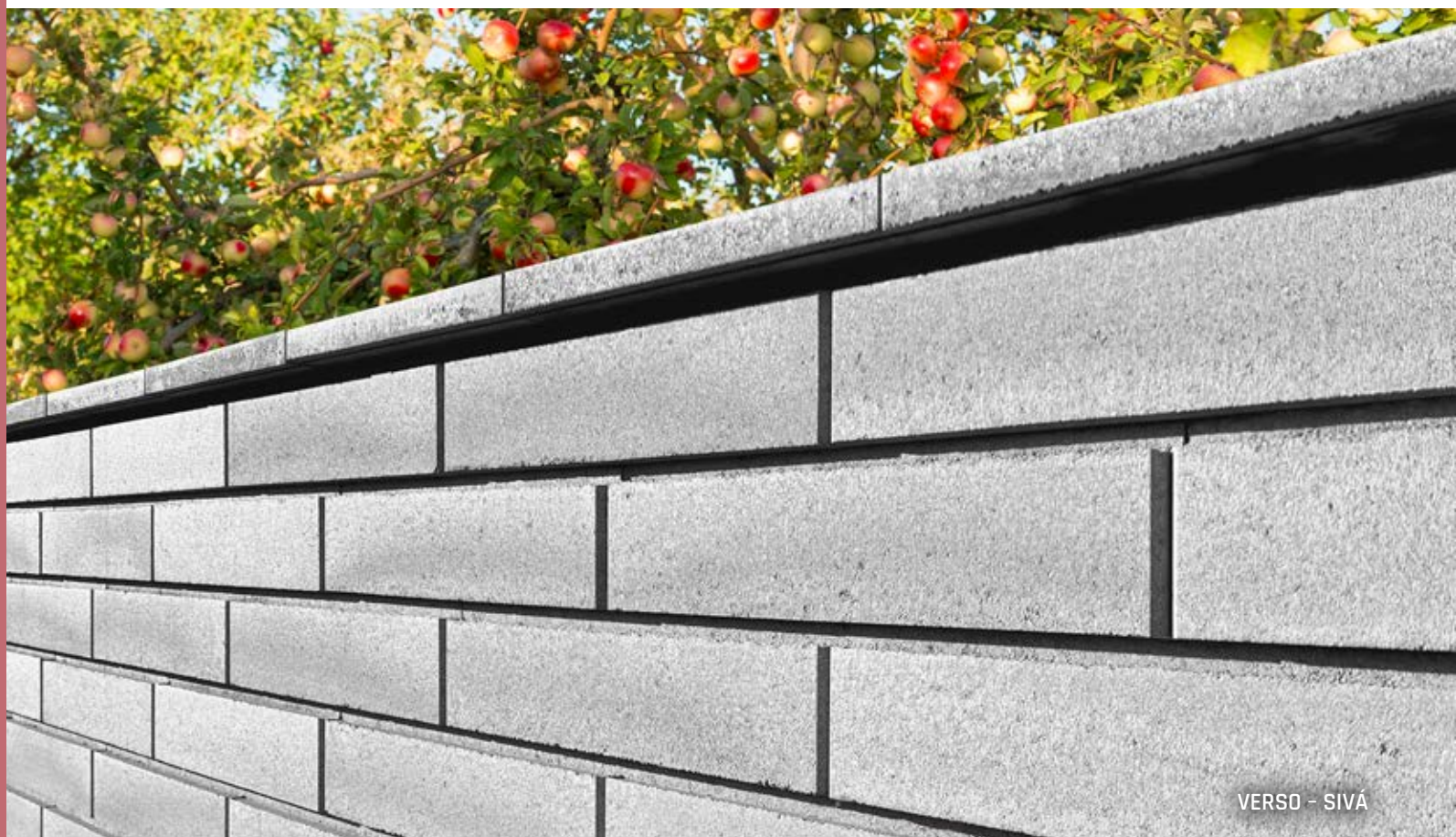

VERSO - SIVÁ

STENY A STRIEŠKY

NÁZOV	výška cm	rozmery d × š cm	merná jednotka	hmotnosť kg/ks (vrstva)	spotreba ks/m <sup>2</sup>	paleta ks	hmotnosť kg/paleta	povrch
VERSO PRIEBEŽNÝ	15	60 × 30	ks	32	11,11	36	1177	standard
VERSO KONCOVÝ *	15	60 (30) × 30	vrstva	196	-	24 + 24	1201	standard
VERSO STĹPIKOVÝ	15	60 × 30	ks	32	-	36	1177	standard

\* Predaj iba po ucelených vrstvách - 1 vrstva obsahuje: 4 ks koncového kameňa celého (60 × 30) a 4 ks koncového kameňa polovičného (30 × 30).

SIVÁ



BIELA

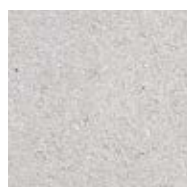

ČIERNA



VERSO PRIEBEŽNÝ  
Rozmery: 60 × 30 × 15



VERSO KONCOVÝ POLOVIČNÝ  
Rozmery: 30 × 30 × 15



VERSO STĹPIKOVÝ  
Rozmery: 60 × 30 × 15



VERSO KONCOVÝ  
Rozmery: 60 × 30 × 15





# ENEZIA



Dve tvarovky - stĺpková a priebežná - dostačujú na to, aby ste dokázali zostaviť dielo podľa svojich predstáv. Vďaka jednoduchému použitiu je tento murovací prvok ideálnym kandidátom pre každého, kto hľadá jednoduchý výrobok na stavbu stien a múrov, ako aj oplotenia a dokonca aj priečných a nosných stien.



ENEZIA - MELÍR PIESKOVÁ

NÁZOV	výška cm	rozmery d × š cm	merná jednotka	hmotnosť kg/ks	spotreba ks/m <sup>2</sup>	paleta ks	hmotnosť kg/paleta	povrch
ENEZIA STĽPIKOVÁ	19	39 × 19	ks	20	13,5	60	1 225	standard
ENEZIA PRIEBEŽNÁ	19	39 × 19	ks	19	13,5	60	1 165	standard

MELÍR SIVÁ



MELÍR PIESKOVÁ



MELÍR TEHLOVÁ



ČERVENÁ



ČIERNÁ



ENEZIA STĽPIKOVÁ  
Rozmery: 39 × 19 × 19 cm



ENEZIA PRIEBEŽNÁ  
Rozmery: 39 × 19 × 19 cm

# PLOTOVÉ TVÁRNICE

## - S FÁZOU



Stenu, ktorá je nielen funkčná, ale aj atraktívna, je možné vytvoriť z plotových tvárnic s fázou. Štiepaný alebo hladký variant bude ozdobou každého sídla. Súčasťou systémového riešenia je bohatá ponuka hladkých a štiepaných striešok.

NÁZOV	výška cm	rozmery d × š cm	merná jednotka	hmotnosť kg/ks	spotreba ks/m <sup>2</sup>	paleta ks	hmotnosť kg/paleta	povrch
PT A JEDNOSTRANNÁ	19	38,5 × 19	ks	22,5	12,5	60	1 375	standard - štiepaný
PT B OBOJSTRANNÁ	19	38,5 × 19	ks	22,5	12,5	50	1 150	standard - štiepaný
PT C ROHOVÁ	19	38,5 × 19	ks	23	12,5	60	1 405	standard - štiepaný
PT D1 TROJSTRANNÁ	19	38,5 × 19	ks	23	12,5	50	1 175	standard - štiepaný
PT D2 TROJSTRANNÁ	19	38,5 × 19	ks	23	12,5	50	1 175	standard - štiepaný
PT E ŠTVORSTRANNÁ	19	38,5 × 19	ks	23	12,5	50	1 175	standard - štiepaný
PT HLADKÁ *	19	38,5 × 19	ks	16,5	12,5	75	1 265	standard

Pozn.: Pri PLOTOVÝCH TVÁRNICIACH sú fazety na všetkých zvislých a horných hranách.

\* Jedna paleta vždy obsahuje 10 kusov polovičných prvkov PT hladkých, v každej vrstve sú 2 kusy.

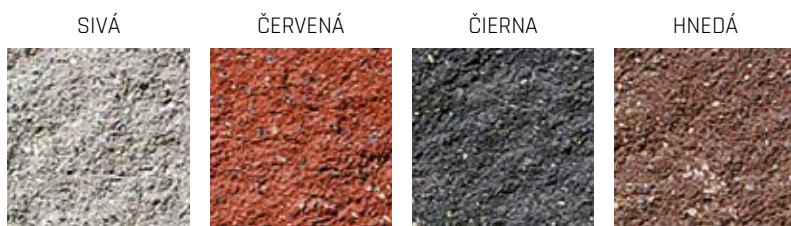

















# OKRASNÉ TVÁRNICE

## - BEZ FÁZY

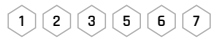

Hladké aj štiepané okrasné tvárnice s ostro rezanými hranami využijete pri stavbe záhradných plotov, najrôznejších múrikov či oporných stien. Široké spektrum striešok rozširuje konštrukčné možnosti celého systému.

NÁZOV	výška cm	rozmery d × š cm	merná jednotka	hmotnosť kg/ks	spotreba ks/m <sup>2</sup>	paleta ks	hmotnosť kg/paleta	DOSTUPNÉ FARBY	povrch
 OKRASNÁ TVÁRNICA JEDNOSTRANNÁ A	19	39 × 19,5	ks	21,5	12,5	60	1 315		standard - štiepaný
 OKRASNÁ TVÁRNICA OBOJSTRANNÁ B	19	39 × 20	ks	21,5	12,5	50	1 100		standard - štiepaný
 OKRASNÁ TVÁRNICA RHOVÁ C	19	39,5 × 19,5	ks	23	12,5	60	1 405		standard - štiepaný
 OKRASNÁ TVÁRNICA TROJSTRANNÁ D1	19	40 × 19,5	ks	23	12,5	60	1 405		standard - štiepaný
 OKRASNÁ TVÁRNICA TROJSTRANNÁ D2	19	39,5 × 20	ks	23	12,5	50	1 175		standard - štiepaný
 OKRASNÁ TVÁRNICA ŠTVORSTRANNÁ E	19	40 × 20	ks	23	12,5	50	1 175		standard - štiepaný
 OKRASNÁ TVÁRNICA HLADKÁ H	19	39 × 19	ks	18	12,5	60	1 105		standard
 OKRASNÁ TVÁRNICA G	19	39 × 9,5	15	12,5	96	1 465		standard - štiepaný	
 OKRASNÁ TVÁRNICA JEDNOSTRANNÁ A15	19	39 × 14,5	ks	18	12,5	64	1 177		standard - štiepaný

Pozn.: U OKRASNÝCH TVÁRNIC sú fázy na všetkých zvislých hranách.

SIVÁ

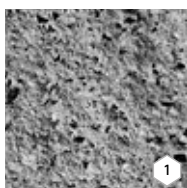

1

ČERVENÁ



2

TEHLOVÁ

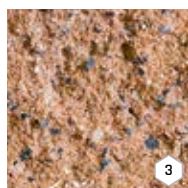

3

ČIERNÁ



4

HNEDÁ

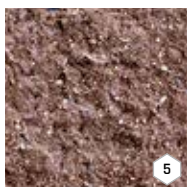

5

OKROVÁ

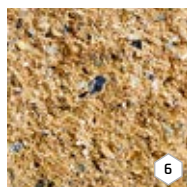

6

PIESKOVÁ

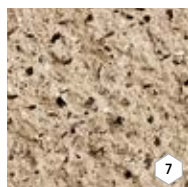

7

BIELA

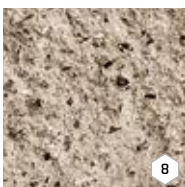

8

ČIERNO-BIELA



9

PIESKOVO-HNEDÁ

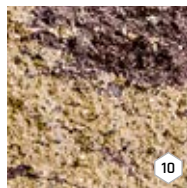

10

TEHLOVO-ČIERNÁ



11



OKRASNÁ TVÁRNICA  
JEDNOSTRANNÁ A  
Rozmery: 39 × 19,5 × 19 cm



OKRASNÁ TVÁRNICA  
OBOJSTRANNÁ B  
Rozmery: 39 × 20 × 19 cm



OKRASNÁ TVÁRNICA  
RHOVÁ C  
Rozmery: 39,5 × 19,5 × 19 cm



OKRASNÁ TVÁRNICA  
TROJSTRANNÁ D1  
Rozmery: 40 × 19,5 × 19 cm



OKRASNÁ TVÁRNICA  
TROJSTRANNÁ D2  
Rozmery: 39,5 × 20 × 19 cm



OKRASNÁ TVÁRNICA  
ŠTVORSTRANNÁ E  
Rozmery: 40 × 20 × 19 cm



OKRASNÁ TVÁRNICA  
HLADKÁ H  
Rozmery: 39 × 19 × 19 cm



OKRASNÁ TVÁRNICA  
JEDNOSTRANNÁ A15  
Rozmery: 39 × 14,5 × 19 cm



OKRASNÁ TVÁRNICA G  
Rozmery: 39 × 9,5 × 19 cm



PLOTOVÁ TVÁRNICA HLADKÁ - S FÁZOU - ČIERNA



OKRASNÁ TVÁRNICA ŠTIEPANÁ - BEZ FÁZY - ČIERNO-BIELA

# MUROVACIE BLOKY –

# HISTORY



Špeciálne ostarený povrch poskytuje murovaciemu systému HISTORY výraznú časovú patinu. Pomocou blokov HISTORY môžete vybudovať ploty, altány, záhradné kuchyne či drobné oporné alebo deliace múriky. Kombináciou dvoch výšok murovacích blokov v múre môžete vytvárať zaujímavé skladby.



MUROVACÍ BLOK - HISTORY - PIESKOVÁ

NÁZOV	výška cm	rozmery d × š cm	merná jednotka	hmotnosť kg/ks	spotreba ks/m <sup>2</sup>	paleta ks	hmotnosť kg/paleta	DOSTUPNÉ FARBY	povrch
MUROVACÍ BLOK - HISTORY - ZÁKLADNÝ KAMEŇ	19	39 × 19	ks	28,5	12,5	48	1 393	1 2 3 4 5 6 7 8 9	history
MUROVACÍ BLOK - HISTORY - ZÁKLADNÝ KAMEŇ POLOVIČNÝ	19	19 × 19	ks	13	25	96	1 273	1 2 3 4 5 6 7 8 9	history
MUROVACÍ BLOK - HISTORY - NÍZKY KAMEŇ POLOVIČNÝ	9	19 × 19	ks	7,2	50	192	1 407	1 2 3 4 5 6 7 8 9	history
MUROVACÍ BLOK - HISTORY - NÍZKY KAMEŇ S OTVORMI	9	39 × 19	ks	13	25	96	1 273	1 2 3 4 5 6 7 8 9	history
MUROVACÍ BLOK - HISTORY - STRIEŠKA	7	21 × 28	ks	8,8	4,76 ks/bm	128	1 151	1 2 3 4 5 6 7 8 9	history
MUROVACÍ BLOK - HISTORY - STRIEŠKA - STREDOVÁ KOCKA	7	7 × 7	ks	0,7	-	480	361	1 2 3 4 5 6 7 9	history

SIVÁ



HNEDÁ



ČERVENO-OKROVÁ



ČERVENÁ

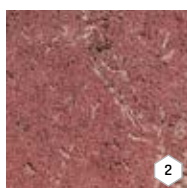

OKROVÁ



TEHLOVÁ



PIESKOVÁ



ČIERNA

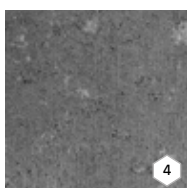

TAMPICO



MUROVACÍ BLOK HISTORY  
- ZÁKLADNÝ KAMEŇ  
Rozmery: 39 × 19 × 19 cm



MUROVACÍ BLOK HISTORY  
- ZÁKLADNÝ KAMEŇ POLOVIČNÝ  
Rozmery: 19 × 19 × 19 cm



MUROVACÍ BLOK HISTORY  
- NÍZKY KAMEŇ S OTVORMI  
Rozmery: 39 × 19 × 9 cm



MUROVACÍ BLOK HISTORY  
- NÍZKY KAMEŇ POLOVIČNÝ  
Rozmery: 19 × 19 × 9 cm



MUROVACÍ BLOK HISTORY  
- STRIEŠKA  
Rozmery: 21 × 28 × 7 cm



MUROVACÍ BLOK HISTORY  
- STRIEŠKA - STREDOVÁ KOCKA  
Rozmery: 7 × 7 × 7 cm

# MUROVACIE TEHLY - HISTORY



Pomocou murovacích tehál vytvoríte pôsobivé stavby v záhrade alebo na pozemku okolo domu. Pre váš projekt môžete vybrať tehlu s historickou patinou (tehla HISTORY), alebo tehlu hladkú.



TEHLA HISTORY MUROVACIA I. - TAMPICO

NÁZOV	výška cm	rozmery d × š cm	merná jednotka	hmotnosť kg/ks	spotreba ks/m <sup>2</sup>	paleta ks	hmotnosť kg/paleta	DOSTUPNÉ FARBY	povrch
TEHLA HISTORY MUROVACIA I.	6,5	29 × 14	ks	5,8	44	240	1 417	1 2 3 4 5	history
TEHLA HISTORY MUROVACIA II.	6	26 × 15,6	ks	5,3	53	220	1 191	6 7	history
TEHLA HLADKÁ I.	6,5	29 × 14	ks	5,8	44	255	1 504	1 2	standard

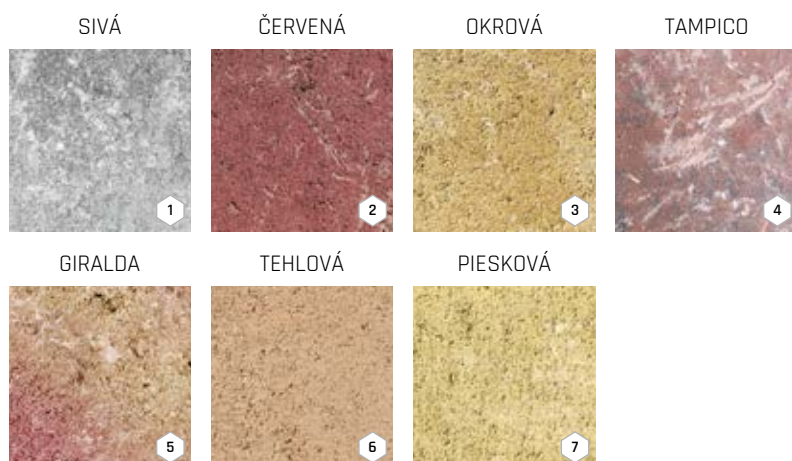

TEHLA HISTORY MUROVACIA I.  
Rozmery: 29 × 14 × 6,5 cm

TEHLA HISTORY MUROVACIA II.  
Rozmery: 26 × 15,6 × 6 cm



TEHLA HLADKÁ I.  
Rozmery: 29 × 14 × 6,5 cm

# STRIEŠKY HLADKÉ A ŠTIEPANÉ



STRIEŠKY HLADKÉ



STRIEŠKY ŠTIEPANÉ



Steny či ploty je potrebné zakončiť hladkými či štiepanými strieškami, ktoré ochránia stavbu pred nepriaznivými poveternostnými vplyvmi. Veľké množstvo farieb a tvarov umožňuje dokonale zladit' striešky podľa použitého stavebného materiálu.



STRIEŠKA ZD - STĹPIKOVÁ, ŠTIEPANÁ - BIELA



















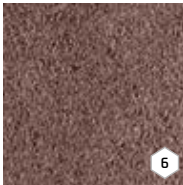

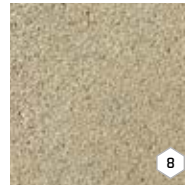





STRIEŠKA PRIEBEŽNÁ, ŠTIEPANÁ 30 - SIVÁ



NÁZOV	výška cm	rozmery d × š cm	merná jednotka	hmotnosť kg/ks	spotreba ks/bm	paleta ks	hmotnosť kg/paleta	DOSTUPNÉ FARBY	povrch
STRIEŠKA PRIEBEŽNÁ, ŠTIEPANÁ 30	7	20 × 30	ks	6,2	5	120	769	1 2 3 4 5 6 7 8 9	standard - štiepaný
STRIEŠKA ZD - STĽPIKOVÁ, ŠTIEPANÁ	5	45 × 45	ks	23	2,2	48	1 129	1 2 3 4 5 6 7 8 9	standard - štiepaný
STRIEŠKA PRIEBEŽNÁ, STĽPIKOVÁ 50	5,5	50 × 50	ks	28,4	2	40	1 161	1 2 3 4 5 6 7 8	standard
STRIEŠKA PRIEBEŽNÁ, 30	5,5	40 × 30	ks	13,9	2,5	80	1 137	1 2 3 4 5 6 7 8	standard
STRIEŠKA PRIEBEŽNÁ, 40	5	50 × 40	ks	21,7	2	60	1 327	1 2 3 4 5 6 7 8 10 11	standard
STRIEŠKA UNIVERSAL 30	5,5	50 × 30	ks	18,5	2	80	1 505	1 2 3 4 5 6 7 8 10 11	standard
STRIEŠKA UNIVERSAL 50	5,5	50 × 50	ks	27,5	2	48	1 345	1 2 3 4 5 6 7 8	standard
STRIEŠKA LA DÉFENSE 25	5	100 × 25	ks	28,5	1	15	453	12	natur
STRIEŠKA LA DÉFENSE 40	5	100 × 40	ks	45	1	10	475	12	natur
ZÁKRYTOVÁ STRIEŠKA 30	7,5	80 × 30	ks	35	1,25	24	865	1	natur
ZÁKRYTOVÁ STRIEŠKA 30 POLOVIČNÁ	7,5	40 × 30	ks	18	2,5	48	889	1	natur
UKONČOVACIA STRIEŠKA 30	7,5	45 × 30	ks	20	2,22	48	985	1	natur
ROHOVÁ STRIEŠKA 30	7,5	45 × 45	ks	26	-	6	181	1	natur
STĽPIKOVÁ STRIEŠKA 30	7,5	50 × 30	ks	20	2	48	985	1	natur
STĽPIKOVÁ STRIEŠKA 50	7,5	50 × 50	ks	33	2	6	223	1	natur

Poznámka: Povrch natur je vizuálne odlišný od povrchu standard.

SIVÁ	BIELÁ	ČERVENÁ	TEHLOVÁ		
				STRIEŠKA PRIEBEŽNÁ, ŠTIEPANÁ 30 Rozmery: 20 × 30 × 7 cm	STRIEŠKA ZD - STĽPIKOVÁ, ŠTIEPANÁ Rozmery: 45 × 45 × 5 cm
1	2	3	4		
ČIERNA	HNEDÁ	OKROVÁ	PIESKOVÁ	STRIEŠKA PRIEBEŽNÁ, STĽPIKOVÁ 50 Rozmery: 50 × 50 × 5,5 cm	STRIEŠKA PRIEBEŽNÁ, 30 Rozmery: 40 × 30 × 5,5 cm
				STRIEŠKA PRIEBEŽNÁ, 40 Rozmery: 50 × 40 × 5 cm	
5	6	7	8		
KARAMELOVÁ	LATTE	MARMO	NOIR	STRIEŠKA UNIVERSAL 30 Rozmery: 50 × 30 × 5,5 cm	STRIEŠKA UNIVERSAL 50 Rozmery: 50 × 50 × 5,5 cm
					
9	10	11	12	UKONČOVACIA STRIEŠKA 30 Rozmery: 45 × 30 × 7,5 cm	STĽPIKOVÁ STRIEŠKA 50 Rozmery: 50 × 50 × 7,5 cm
					
STRIEŠKA LA DÉFENSE 25 Rozmery: 100 × 25 × 5 cm	STĽPIKOVÁ STRIEŠKA 30 Rozmery: 50 × 30 × 7,5 cm	ZÁKRYTOVÁ STRIEŠKA 30 Rozmery: 80 × 30 × 7,5 cm	ZÁKRYTOVÁ STRIEŠKA 30 POLOVIČNÁ Rozmery: 40 × 30 × 7,5 cm	ROHOVÁ STRIEŠKA 30 Rozmery: 45 × 45 × 7,5 cm	

# VIVERO



Murovací systém VIVERO je určený na výstavbu nosných aj nenosných zvislých konštrukcií. Ponúka trojicu betónových tvaroviek s dutinami z vibrolisovaného betónu a plným dnom. Rohová tvarovka je opatrená priechodným otvorom na preliatie betónom a armovaním, deliteľná tvarovka umožňuje rozmerovú úpravu tvarovky. Veľkými kladmi systému VIVERO sú rýchlosť výstavby a priaznivá cena.



VIVERO - SIVÁ

STENY A STRIEŠKY

NÁZOV	výška cm	rozmery d × š cm/ks	merná jednotka	hmotnosť kg/vrstva	spotreba ks/m <sup>2</sup>	paleta vrstva	hmotnosť kg/paleta	povrch
VIVERO MUROVACIA TVÁRNICA*	19,5	49 × 20	vrstva	217,4	10,2	5	1 112	standard

\* Predaj iba po ucelených vrstvách - 1 vrstva obsahuje: 6 ks tvárnice priebežné (49 x 20), 2 ks tvárnice deliteľné (49 x 20) a 2 ks tvárnice rohové (49 x 20).

SIVÁ



VIVERO MUROVACIA  
TVÁRNICA ROHOVÁ  
Rozmery: 49 × 20 × 19 cm



VIVERO MUROVACIA  
TVÁRNICA PRIEBEŽNÁ  
Rozmery: 49 × 20 × 19 cm



VIVERO MUROVACIA  
TVÁRNICA DELITELNÁ  
Rozmery: 49 × 20 × 19 cm

# STRATENÉ DEBNENIE



Pri stavbe základných múrov a podmuroviek je aktuálne najvyužívanejším trendom tzv. stratené debnenie, a to predovšetkým vďaka cene realizácie a rýchlosti výstavby. Využíva betón ako pevný a energeticky nenáročný materiál, ktorý sa naleje do pripraveného debnenia.



STRATENÉ DEBNENIE - SIVÁ

NÁZOV	výška cm	rozmery d × š cm	merná jednotka	hmotnosť kg/ks	spotreba ks/m <sup>2</sup>	paleta ks	hmotnosť kg/paleta	Objem výplňového betonu		povrch
								l	m <sup>3</sup>	
STRATENÉ DEBNENIE 10	25	50 × 10	ks	19,8	8	88	1 767	4,5	0,0045	standard
STRATENÉ DEBNENIE 15	25	50 × 15	ks	21	8	64	1 369	8,5	0,0085	standard
STRATENÉ DEBNENIE 20	25	50 × 20	ks	24,6	8	60	1 501	14,0	0,0140	standard
STRATENÉ DEBNENIE 25	25	50 × 25	ks	25	8	50	1 275	19,0	0,0190	standard
						40	1 025			
STRATENÉ DEBNENIE 30	25	50 × 30	ks	28	8	40	1 145	25,0	0,0250	standard
STRATENÉ DEBNENIE 40	25	50 × 40	ks	35	8	30	1 075	36,0	0,0360	standard
STRATENÉ DEBNENIE 50	25	30 × 50	ks	26	13,33	40	1 065	25,0	0,0250	standard

1 2 Informácie o správnej paletizácii je vždy uvedená v cenovej ponuke predajcu.

SIVÁ

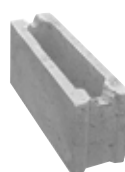

STRATENÉ DEBNENIE 10  
Rozmery: 50 × 10 × 25 cm



STRATENÉ DEBNENIE 15  
Rozmery: 50 × 15 × 25 cm



STRATENÉ DEBNENIE 20  
Rozmery: 50 × 20 × 25 cm



STRATENÉ DEBNENIE 25  
Rozmery: 50 × 25 × 25 cm



STRATENÉ DEBNENIE 30  
Rozmery: 50 × 30 × 25 cm



STRATENÉ DEBNENIE 40  
Rozmery: 50 × 40 × 25 cm



STRATENÉ DEBNENIE 50  
Rozmery: 30 × 50 × 25 cm

# DOPLNKY K PLOTOM



Betónové plotové pätky a podhrabové dosky slúžia na výstavbu plotov a iných ľahkých zakotvených konštrukcií. Pánty, držiaky plotových výplní, murovacie šablóny a murovacía a škárovacia malta patria k nevyhnutným doplnkom na každej stavbe plotu.

NÁZOV	výška cm	rozmery d × š cm	merná jednotka	hmotnosť kg/ks	paleta ks	hmotnosť kg/paleta	povrch
PÄTKA PLOTOVÁ PRIEBEŽNÁ	30	20 × 20	ks	19	32	633	standard
PODHRABOVÁ DOSKA 250	24,5	234 × 5	ks	69	10	720	natur
PODHRABOVÁ DOSKA 300	24,5	284 × 5	ks	84	10	870	natur

SIVÁ

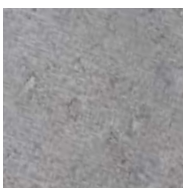

PÄTKA PLOTOVÁ PRIEBEŽNÁ  
Rozmery: 20 × 20 × 30 cm  
Vnitřní průměr patky: 7,5 cm



PODHRABOVÁ DOSKA 250  
Rozmery: 234 × 5 × 24,5 cm



PODHRABOVÁ DOSKA 300  
Rozmery: 284 × 5 × 24,5 cm

# DOPLNKY K MUROVACÍM PRVKOM

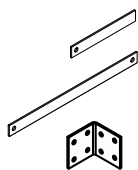

NÁZOV	rozmery d / š / v (cm)	merná jednotka	hmotnosť kg/ks	paleta ks	hmotnosť kg/balenie
DRŽIAK VÝPLNE KRAJOVÝ	27,5 × 4 × 0,5	ks	0,5	VL	0,5
DRŽIAK VÝPLNE PRIEBEŽNÝ	55 × 4 × 0,5	ks	0,5	VL	0,5
DRŽIAK PLOTOVEJ VÝPLNE	4 × 4 × 4	ks	0,5	VL	0,5



A photograph of a stone retaining wall made of large, light-colored rectangular blocks. Two black lanterns with glass globes are mounted on top of the wall. The background shows a green field under a clear sky. The image is partially overlaid with a large, semi-transparent orange triangle on the right side.













# SVAHOVÉ TVÁRNICE A OPORNÉ STENY

# MURÁNO



Prvky MURÁNO sú postavené na atraktívnom vzhľade štiepaného kameňa. MURÁNO sa využíva na stavby plotových stien a podmuraviek, okrasných múrikov či oporných stien. Schodiskový blok, palisáda a oblúkový kameň pre tvorbu múrikov v dynamických krivkách rozširujú možnosti celého systému. Produkty MURÁNO odporúčame kombinovať s dlažbou CARCASSONNE.



NÁZOV	výška cm	rozmery d × š cm	merná jednotka	hmotnosť kg/ks	spotreba ks/m <sup>2</sup>	paleta ks	hmotnosť kg/paleta	povrch
 MURÁNO 7 / 25 ZÁKLADNÝ KAMEŇ	7	25 × 25	ks	8,5	57,14	120	1 045	standard - štiepaný
 MURÁNO 7 / 25 KONCOVÝ 3/4 KAMEŇ	7	18,7 × 25	ks	6,5	-	96	649	standard - štiepaný
 MURÁNO 7 / 25 KONCOVÝ 1/4 KAMEŇ	7	6,3 × 25	ks	2,2	-	128	307	standard - štiepaný
 MURÁNO 14 / 25 ZÁKLADNÝ KAMEŇ	14	44 × 25	ks	30	16,23	32	985	standard - štiepaný
 MURÁNO 14 / 25 KONCOVÝ 3/4 KAMEŇ	14	33 × 25	ks	22,2	-	48	1 091	standard - štiepaný
 MURÁNO 14 / 25 KONCOVÝ 1/4 KAMEŇ	14	11 × 25	ks	8	-	120	985	standard - štiepaný
 MURÁNO 21 / 25 ZÁKLADNÝ KAMEŇ	21	48 × 25	ks	49	9,92	24	1 201	standard - štiepaný
 MURÁNO 21 / 25 KONCOVÝ 3/4 KAMEŇ	21	36 × 25	ks	37,7	-	32	1 231	standard - štiepaný
 MURÁNO 21 / 25 KONCOVÝ 1/4 KAMEŇ	21	12 × 25	ks	12	-	96	1 177	standard - štiepaný
 MURÁNO 7 OBLÚKOVÝ KAMEŇ I, II, III*	7	30-37 × 25 23-30 × 25 16-23 × 25	vrstva	118	-	10 vrstev 40 40 40	1 205	standard - štiepaný
 MURÁNO 14 OBLÚKOVÝ KAMEŇ I, II, III*	14	30-37 × 25 23-30 × 25 16-23 × 25	vrstva	236	-	5 vrstev 20 20 20	1 205	standard - štiepaný
 MURÁNO 7 / 35 STRIEŠKA	7	25 × 35	ks	13	4 ks/bm	90	1 195	standard - štiepaný

 výrobok je obojstranne štiepaný

 výrobok je trojstranne štiepaný

\* Oblúkové kamene MURÁNO sa nepredávajú jednotlivo. Vrstva obsahuje 4 ks jednotlivých kameňov.

PIESKOVÁ ČIERNO-BIELA TEHLOVO-ČIERNA

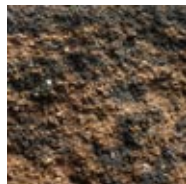

LATTE



ŠEDO-ČIERNA



MURÁNO 7 / 25 ZÁKLADNÝ KAMEŇ  
Rozmery: 25 × 25 × 7 cm



MURÁNO 7 / 25 KONCOVÝ 3/4 KAMEŇ  
Rozmery: 18,7 × 25 × 7 cm



MURÁNO 7 / 25 KONCOVÝ 1/4 KAMEŇ  
Rozmery: 6,3 × 25 × 7 cm

ALBIA



BAHIA

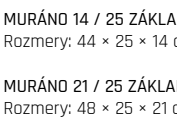

MURÁNO 14 / 25 ZÁKLADNÝ KAMEŇ  
Rozmery: 44 × 25 × 14 cm

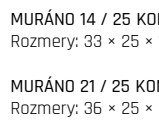

MURÁNO 14 / 25 KONCOVÝ 3/4 KAMEŇ  
Rozmery: 33 × 25 × 14 cm



MURÁNO 14 / 25 KONCOVÝ 1/4 KAMEŇ  
Rozmery: 11 × 25 × 14 cm

GRANIA



SABIA

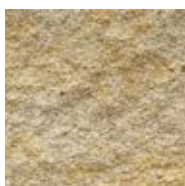

MURÁNO 7 OBLÚKOVÝ KAMEŇ I  
Rozmery: 30-37 × 25 × 7 cm



MURÁNO 14 OBLÚKOVÝ KAMEŇ I  
Rozmery: 30-37 × 25 × 14 cm



MURÁNO 7 / 35 STRIEŠKA  
Rozmery: 25 × 35 × 7 cm

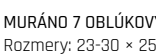

MURÁNO 7 OBLÚKOVÝ KAMEŇ II  
Rozmery: 23-30 × 25 × 7 cm

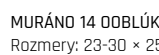

MURÁNO 14 OBLÚKOVÝ KAMEŇ II  
Rozmery: 23-30 × 25 × 14 cm

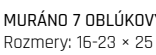

MURÁNO 7 OBLÚKOVÝ KAMEŇ III  
Rozmery: 16-23 × 25 × 7 cm

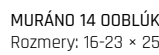

MURÁNO 14 OBLÚKOVÝ KAMEŇ III  
Rozmery: 16-23 × 25 × 14 cm







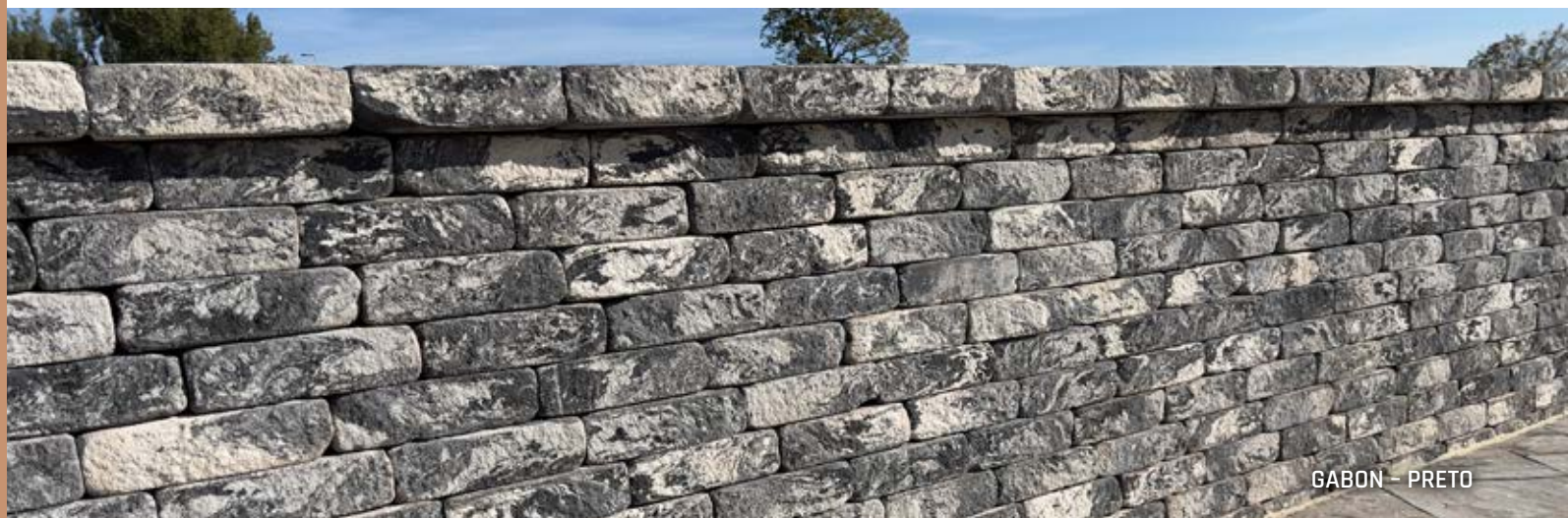



# GABON



Stavebný systém GABON umožňuje vytvárať rovné alebo stupňovité múry a oporné steny. Budovať môžete pomocou troch základných formátov kameňov, pričom každý je k dispozícii v troch výškach - 7, 14 a 21 cm.



GABON - PRETO

NÁZOV	výška cm	rozmery d × š cm	merná jednotka	hmotnosť kg/ks	spotreba ks/m <sup>2</sup>	paleta ks	hmotnosť kg/paleta	povrch
 GABON 7 / 25 ZÁKLADNÝ KAMEŇ	7	25 × 25	ks	9	57,14	120	1 105	standard - štiepaný, otíkaný
 GABON 7 / 25 KONCOVÝ 3/4 KAMEŇ	7	18,7 × 25	ks	6,5	-	96	649	standard - štiepaný, otíkaný
 GABON 7 / 25 KONCOVÝ 1/4 KAMEŇ	7	6,3 × 25	ks	2,2	-	128	306	standard - štiepaný, otíkaný
 GABON 14 / 25 ZÁKLADNÝ KAMEŇ	14	44 × 25	ks	30	16,23	36	1 105	standard - štiepaný, otíkaný
 GABON 14 / 25 KONCOVÝ 3/4 KAMEŇ	14	33 × 25	ks	22,2	-	48	1 091	standard - štiepaný, otíkaný
 GABON 14 / 25 KONCOVÝ 1/4 KAMEŇ	14	11 × 25	ks	7,4	-	120	913	standard - štiepaný, otíkaný
 GABON 21 / 25 ZÁKLADNÝ KAMEŇ	21	48 × 25	ks	49	9,92	24	1 201	standard - štiepaný, otíkaný
 GABON 21 / 25 KONCOVÝ 3/4 KAMEŇ	21	36 × 25	ks	37,7	-	32	1 231	standard - štiepaný, otíkaný
 GABON 21 / 25 KONCOVÝ 1/4 KAMEŇ	21	12 × 25	ks	12	-	96	1 177	standard - štiepaný, otíkaný
 GABON 7 / 35 STRIEŠKA	7	25 × 35	ks	12	4 ks/bm	90	1 105	standard - štiepaný, otíkaný

výrobok je obojstranne štiepaný

výrobok je trojstranne štiepaný

BLANCO



PRETO



GABON 7 / 25  
ZÁKLADNÝ KAMEŇ  
Rozmery: 25 × 25 × 7 cm

GABON 7 / 25  
KONCOVÝ 3/4 KAMEŇ  
Rozmery: 18,7 × 25 × 7 cm

GABON 7 / 25  
KONCOVÝ 1/4 KAMEŇ  
Rozmery: 6,3 × 25 × 7 cm



GABON 14 / 25  
ZÁKLADNÝ KAMEŇ  
Rozmery: 44 × 25 × 14 cm

GABON 14 / 25  
KONCOVÝ 3/4 KAMEŇ  
Rozmery: 33 × 25 × 14 cm

GABON 14 / 25  
KONCOVÝ 1/4 KAMEŇ  
Rozmery: 11 × 25 × 14 cm



GABON 21 / 25  
ZÁKLADNÝ KAMEŇ  
Rozmery: 48 × 25 × 21 cm

GABON 21 / 25  
KONCOVÝ 3/4 KAMEŇ  
Rozmery: 36 × 25 × 21 cm

GABON 21 / 25  
KONCOVÝ 1/4 KAMEŇ  
Rozmery: 12 × 25 × 21 cm



GABON 7 / 35 STRIEŠKA  
Rozmery: 25 × 35 × 7 cm



# SVAHOBLOK



SVAHOBLOKY sú výbornými konštrukčnými prvkami pri modelovaní terénu a spevnení svahu, pri vytváraní ozdobných múrikov alebo drobných stavieb. SVAHOBLOKY sú k dispozícii v dvoch veľkostných vyhotoveniach, vždy vo variante s rovným alebo skoseným čelom.



SVAHOBLOK VEĽKÝ ZKOSENÝ - TEHLOVO-ČIERNA

NÁZOV	výška cm	rozmery d × š cm	merná jednotka	hmotnosť kg/ks	spotreba ks/m <sup>2</sup>	paleta ks	hmotnosť kg/paleta	povrch
SVAHOBLOK VEĽKÝ ZKOSENÝ	14	40 × 22	ks	22	17,86	48	1 081	standard - štiepaný
SVAHOBLOK VEĽKÝ ROVNÉ ČELO	14	44 × 22	ks	23,5	16,23	48	1 153	standard - štiepaný
SVAHOBLOK MALÝ ZKOSENÝ	10	30 × 20	ks	10	33,33	96	985	standard - štiepaný
SVAHOBLOK MALÝ ROVNÉ ČELO	10	33 × 20	ks	11	30,30	96	1 081	standard - štiepaný

PIESKOVÁ



ČIERNO-BIELA



TEHLOVO-ČIERNA



LATTE



ŠEDO-ČIERNA



SVAHOBLOK VEĽKÝ ZKOSENÝ  
Rozmery: 40 × 22 × 14 cm



SVAHOBLOK MALÝ ZKOSENÝ  
Rozmery: 30 × 20 × 10 cm

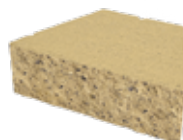

SVAHOBLOK VEĽKÝ - ROVNÉ ČELO  
Rozmery: 44 × 22 × 14 cm



SVAHOBLOK MALÝ - ROVNÉ ČELO  
Rozmery: 33 × 20 × 10 cm

# SVAHOVÉ TVÁRNICE



Svahové tvárnice nájdu svoje miesto vo vysokom svahu, rovnako ale vyniknú aj ako menšie dekoračné múriky a deliace okrasné steny. Svoju úlohu majú v záhradnej a parkovej tvorbe, lebo rastliny zasadené v tvarovkách nájdu priaznivé podmienky na rásť.



NÁZOV	výška cm	rozmery d × š cm	merná jednotka	hmotnosť kg/ks	spotreba ks/m <sup>2</sup>	paleta ks	hmotnosť kg/paleta	povrch
SVAHOVÁ TVÁRNICA HLADKÁ	14	29,5 × 29,5	ks	12,5	24,21	84	1 075	standard
SVAHOVÁ TVÁRNICA ŠTIEPANÁ	14	29,5 × 30	ks	12,8	24,21	84	1 100	standard - štiepaný
PLASTOVÉ DNO SVAHOVEJ TVÁRNICE HLADKEJ A ŠTIEPANEJ	0,5	28 × 18	ks	0,1	-	VL	0,1	plast
SVAHOVÁ TVÁRNICA LADENNA	19	31 × 33	ks	15,5	18,98	54	862	standard - hruboazrný
SVAHOVÁ TVÁRNICA DELTA MALÁ	20	30 × 23	ks	13,5	21,74	72	997	standard - hruboazrný
SVAHOVÁ TVÁRNICA DELTA VEĽKÁ	25	48 × 38	ks	35,8	10,53	20	741	standard - hruboazrný
SVAHOVÁ TVÁRNICA QUADRA MALÁ	25	30 × 40	ks	34	10 (13,33)	36	1 249	standard - hruboazrný
SVAHOVÁ TVÁRNICA QUADRA VEĽKÁ	25	60 × 40	ks	53	6,7 (10)	20	1 085	standard - hruboazrný
PLASTOVÉ DNO SVAHOVEJ TVÁRNICE QUADRA	0,5	28 × 18	ks	0,1	-	VL	0,1	plast
SVAHOVÁ TVÁRNICA OKTÁVA	25	57 × 38,5	ks	41,3	10	20	851	standard - hruboazrný
PLASTOVÉ DNO SVAHOVEJ TVÁRNICE OKTÁVA	0,5	16 × 22,5	ks	0,1	-	VL	0,1	plast

Pre SVAHOVÚ TVÁRNICU QUADRA VEĽKÁ a OKTÁVA sú určené 2 plastové dna/ks. Pre SVAHOVÚ TVÁRNICU QUADRA MALÁ 1 plastové dno/ks.



SVAHOVÁ TVÁRNICA HLADKÁ  
Rozmery: 29,5 × 29,5 × 14 cm



SVAHOVÁ TVÁRNICA ŠTIEPANÁ  
Rozmery: 29,5 × 30 × 14 cm



SVAHOVÁ TVÁRNICA DELTA MALÁ  
Rozmery: 30 × 23 × 20 cm

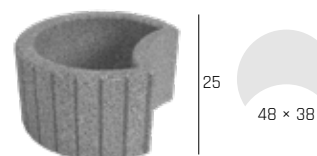

SVAHOVÁ TVÁRNICA DELTA VEĽKÁ  
Rozmery: 48 × 38 × 25 cm



SVAHOVÁ TVÁRNICA LADENNA  
Rozmery: 31 × 33 × 19 cm

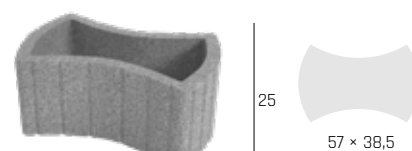

SVAHOVÁ TVÁRNICA OKTÁVA  
Rozmery: 57 × 38,5 × 25 cm



PLASTOVÉ DNO SVAHOVEJ  
TVÁRNICE HLADKEJ A ŠTÍPANEJ  
Rozmery: 28 × 18 × 0,5 cm



PLASTOVÉ DNO SVAHOVEJ  
TVÁRNICE QUADRA  
Rozmery: 28 × 18 × 0,5 cm



PLASTOVÉ DNO SVAHOVEJ  
TVÁRNICE OKTÁVA  
Rozmery: 16 × 22,5 × 0,5 cm

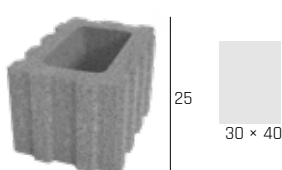

SVAHOVÁ TVÁRNICA QUADRA MALÁ  
Rozmery: 30 × 40 × 25 cm

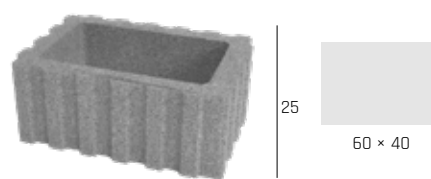

SVAHOVÁ TVÁRNICA QUADRA VEĽKÁ  
Rozmery: 60 × 40 × 25 cm

# OPORNÉ STENY L



OPORNÉ STENY L sú účelné. Využívajú sa predovšetkým na vyrovnanie terénnych zmien, na vytvorenie oporných múrikov, stien a terénnych terás.



OPORNÁ STENA L - SIVÁ

NÁZOV	výška cm	rozmery d × š cm	merná jednotka	hmotnosť kg/ks	paleta ks	hmotnosť kg/paleta	povrch
OPORNÁ STENA L PRIAMA 60	60	50 × 60	ks	158	4	657	natur
OPORNÁ STENA L PRIAMA 80	80	50 × 60	ks	182	4	753	natur
OPORNÁ STENA L PRIAMA 100	100	50 × 60	ks	220	4	905	natur
OPORNÁ STENA L PRIAMA 120	120	50 × 60	ks	246	4	1 009	natur
OPORNÁ STENA L VONKAJŠIA ROHOVÁ 60	60	60 × 60	ks	253	4	1 037	natur
OPORNÁ STENA L VONKAJŠIA ROHOVÁ 80	80	60 × 60	ks	315	4	1 285	natur
OPORNÁ STENA L VONKAJŠIA ROHOVÁ 100	100	60 × 60	ks	377	4	1 533	natur
OPORNÁ STENA L VONKAJŠIA ROHOVÁ 120	120	60 × 60	ks	440	4	1 785	natur

SIVÁ



OPORNÁ STENA L PRIAMA 60  
Rozmery: 50 × 60 × 60 cm



OPORNÁ STENA L PRIAMA 80  
Rozmery: 50 × 60 × 80 cm



OPORNÁ STENA L PRIAMA 100  
Rozmery: 50 × 60 × 100 cm



OPORNÁ STENA L PRIAMA 120  
Rozmery: 50 × 60 × 120 cm



OPORNÁ STENA L  
VONKAJŠIA ROHOVÁ 60  
Rozmery: 60 × 60 × 60 cm



OPORNÁ STENA L  
VONKAJŠIA ROHOVÁ 80  
Rozmery: 60 × 60 × 80 cm



OPORNÁ STENA L  
VONKAJŠIA ROHOVÁ 100  
Rozmery: 60 × 60 × 100 cm



OPORNÁ STENA L  
VONKAJŠIA ROHOVÁ 120  
Rozmery: 60 × 60 × 120 cm

A photograph of two young children in a garden. One child, a boy with blonde hair wearing a grey and yellow long-sleeved shirt, is standing inside a large, cylindrical concrete planter. The other child, a girl with reddish hair wearing a striped shirt and patterned pants, is standing outside the planter, leaning on its edge. The ground is paved with grey stone tiles. In the background, there is a dark blue building and a white fence. The image is partially overlaid with a green geometric shape on the right side.

# ZÁHRADNÁ ARCHITEKTÚRA

# TRUHLÍKY



TRUHLÍKY sú elegantným doplnkom domu aj do verejných priestorov. Vyrábajú sa v rôznych rozmeroch, čo umožňuje veľkú variabilitu pri ich použití.



TRUHLÍK ALEXANDR - DUNAJ 4-8

NÁZOV	výška cm	rozмеры d × š cm	merná jednotka	hmotnosť kg/ks	paleta ks	hmotnosť kg/paleta	povrch
TRUHLÍK DAVID	17	50 × 17	ks	20	8	185	natur - vymývavý
TRUHLÍK ALEXANDR	28	76 × 28	ks	74	4	321	natur - vymývavý
TRUHLÍK CAESAR	33	76 × 38	ks	93	3	304	natur - vymývavý
TRUHLÍK SAMSON	50	100 × 60	ks	320	1	345	natur - vymývavý

DUNAJ 4-8



TRUHLÍK DAVID  
Rozмеры: 50 × 17 × 17 cm



TRUHLÍK ALEXANDR  
Rozмеры: 76 × 28 × 28 cm



TRUHLÍK CAESAR  
Rozмеры: 76 × 38 × 33 cm



TRUHLÍK SAMSON  
Rozмеры: 100 × 60 × 50 cm

# KVETINÁČE



KVETINÁČE ponúkajú príležitosť umiestniť zeleň v miestach, kde nie je možná bežná výsadba, alebo kde je potrebné osadenú mobilnú zeleň zazimovať.



KVETINÁČ BELLA I. - SIVÁ + ANTRACIT + KVETINÁČ BELLA II. - ANTRACIT

NÁZOV	výška cm	rozmery d × š cm	merná jednotka	hmotnosť kg/ks	paleta ks	hmotnosť kg/paleta	povrch
KVETINÁČ LEA I.	40	40 × 40	ks	85	3	280	natur
KVETINÁČ LEA II.	40	80 × 40	ks	145	2	315	natur
KVETINÁČ VINCI I.	40	40 × 40	ks	66	3	223	natur
KVETINÁČ VINCI II.	60	40 × 40	ks	95	3	310	natur
KVETINÁČ VINCI III.	80	40 × 40	ks	125	3	400	natur
KVETINÁČ BELLA I.	55	Ø 44	ks	71	3	238	natur
KVETINÁČ BELLA II.	72	Ø 57,6	ks	120	2	265	natur

SIVÁ

TEHLOVÁ



ANTRACIT



KVETINÁČ BELLA I.  
Rozmery: Ø 44 × 55 cm



KVETINÁČ BELLA II.  
Rozmery: Ø 57,6 × 72 cm



KVETINÁČ LEA I.  
Rozmery: 40 × 40 × 40 cm



KVETINÁČ LEA II.  
Rozmery: 80 × 40 × 40 cm



KVETINÁČ VINCI I.  
Rozmery: 40 × 40 × 40 cm



KVETINÁČ VINCI II.  
Rozmery: 40 × 40 × 60 cm



KVETINÁČ VINCI III.  
Rozmery: 40 × 40 × 80 cm

# KVETINÁČE – VZOR DUB



Záhradu, terasu pri dome či priestor predzáhradky reštaurácie oživí zeleň v praktickom kvetináči. KVETINÁČE z programu IMITÁCIE DREVA vo vyhotovení VZOR DUB sú k dispozícii v dvoch verziách – ako hrantík naležato, alebo ako kvetináč na výšku, vždy vo vyhotovení DUB ARKTIC, DUB SVETLÝ a DUB TMAVÝ.



KVETINÁČ II. - DUB TMAVÝ

NÁZOV	výška cm	rozмеры d × š cm	merná jednotka	hmotnosť kg/ks	paleta ks	hmotnosť kg/balenie	povrch
KVETINÁČ I. DUB	80	48 × 48	ks	184	1	209	<b>natur</b> - reliéfny
KVETINÁČ II. DUB	40	96 × 48	ks	144	1	169	<b>natur</b> - reliéfny

Výrobok verne imituje prírodný materiál, preto je žiaduce, aby nebola farba výrobku jednotná.

ARKTIC



SVETLÝ

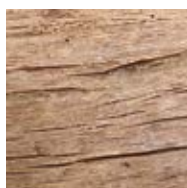

TMAVÝ



KVETINÁČ I. DUB  
Rozmery: 48 × 48 × 80 cm



KVETINÁČ II. DUB  
Rozmery: 96 × 48 × 40 cm



# KVETINÁČE – NATUR PATINA



Kvetináče pravouhlých tvarov patria k zaujímavým doplnkom na umiestnenie mohutnejšej zelene všade tam, kde by nebolo možné vysadiť zeleň z priestorových alebo stavebných dôvodov. KVETINÁČE v povrchovom prevedení NATUR PATINA majú vzhľad rustikálneho dreva hlbšieho profilu.



KVETINÁČ TROLL + ELF - NATUR PATINA

NÁZOV	výška cm	rozmery d × š cm	merná jednotka	hmotnosť kg/ks	paleta ks	hmotnosť kg/paleta	povrch
KVETINÁČ DWARF	25	50 × 30	ks	38	4	177	<b>natur</b> - reliéfny
KVETINÁČ TROLL	80	50 × 50	ks	180	2	385	<b>natur</b> - reliéfny
KVETINÁČ ELF	40	100 × 50	ks	170	1	195	<b>natur</b> - reliéfny
KVETINÁČ HOBIT	20	74 × 74	ks	110	1	135	<b>natur</b> - reliéfny

Výrobok verne imituje prírodný materiál, preto je žiaduce, aby nebola farba výrobku jednotná.

## NATUR PATINA



KVETINÁČ DWARF  
Rozmery: 50 × 30 × 25 cm



KVETINÁČ HOBIT  
Rozmery: 74 × 74 × 20 cm



KVETINÁČ TROLL  
Rozmery: 50 × 50 × 80 cm



KVETINÁČ ELF  
Rozmery: 100 × 50 × 40 cm

# ZÁHONY

## - VZOR DUB



Stavebnice ZÁHONU môžete vyberať z niekoľkých tvarov, veľkostí aj farieb. Umožňujú dobrú mobilitu a inštaláciu zelene na ľubovoľnom mieste. Špeciálna povrchová úprava záhonov už nevyžaduje nutnosť ďalšieho ošetrovania.



ZÁHON III. + PLOTOVÝ SYSTÉM - DUB ARKTIC

NÁZOV	výška cm	rozmery d × š cm	merná jednotka	hmotnosť kg/ks	paleta ks	hmotnosť kg/balenie	povrch
ZÁHON I. DUB	75	126 × 126	ks	472	1	497	natur - reliéfny
ZÁHON II. DUB	75	126 × 101	ks	439	1	464	natur - reliéfny
ZÁHON III. DUB	75	235 × 126	ks	696	1	721	natur - reliéfny
ZÁHON IV. DUB	75	235 × 101	ks	660	1	685	natur - reliéfny
ZÁHON V. DUB	75	126 × 126	ks	534	1	559	natur - reliéfny
ZÁHON VI. DUB	75	186 × 102	ks	588	1	613	natur - reliéfny

Výrobok verne imituje prírodný materiál, preto je žiaduce, aby nebola farba výrobku jednotná.

ARKTIC

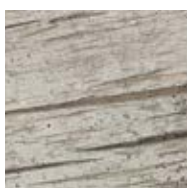

SVETLÝ

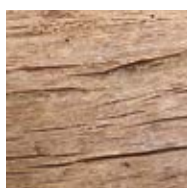

TMAVÝ



ZÁHON I. DUB  
Rozmery: 126 × 126 × 75 cm



ZÁHON II. DUB  
Rozmery: 126 × 101 × 75 cm



ZÁHON III. DUB  
Rozmery: 235 × 126 × 75 cm



ZÁHON IV. DUB  
Rozmery: 235 × 101 × 75 cm



ZÁHON V. DUB  
Rozmery: 126 × 126 × 75 cm



ZÁHON VI. DUB  
Rozmery: 186 × 102 × 75 cm

# ZVÝŠENÉ ZÁHONY - NATUR PATINA



Skvelý doplnok každej záhrady, ale aj verejného priestranstva, vytvorí kvetináče či zvýšené záhony. K dispozícii sú v rôznych tvaroch a rozmeroch, čo umožňuje ich variabilné použitie vo veľkých aj malých priestoroch.



ZVÝŠENÝ ZÁHON 30 - NATUR PATINA

NÁZOV	výška cm	rozmery d × š cm	merná jednotka	hmotnosť kg/ks	paleta ks	hmotnosť kg/paleta	povrch
ZVÝŠENÝ ZÁHON 90	90	205 × 115	ks	600	1	627	natur - reliéfny
ZVÝŠENÝ ZÁHON 60	60	205 × 115	ks	400	1	427	natur - reliéfny
ZVÝŠENÝ ZÁHON 30	30	205 × 115	ks	200	1	227	natur - reliéfny
PREDLŽOVACÍ SET 90	90	193 × 115	ks	375	1	402	natur - reliéfny
PREDLŽOVACÍ SET 60	60	193 × 115	ks	250	1	277	natur - reliéfny

Výrobok verne imituje prírodný materiál, preto je žiaduce, aby nebola farba výrobku jednotná.

## NATUR PATINA



ZVÝŠENÝ ZÁHON 90  
Rozmery: 205 × 115 × 90 cm

ZVÝŠENÝ ZÁHON 60  
Rozmery: 205 × 115 × 60 cm

ZVÝŠENÝ ZÁHON 30  
Rozmery: 205 × 115 × 30 cm



PREDLŽOVACÍ SET 90  
Rozmery: 193 × 115 × 90 cm

PREDLŽOVACÍ SET 60  
Rozmery: 193 × 115 × 60 cm

# NÁŠLAPY S VÝSEČOU, KRUHOVÉ



Pomocou NÁŠLAPOV S VÝSEČOU možno budovať rôzne tvarované chodníčky a záhradné cestičky, ktoré sa budú vlniť záhradou alebo cestou k domu. Štyri veľkosti v rade farebne zaujímavých vymývaných povrchov sú dostatočné na to, aby mohli skvele ladiť s ostatnými dláždenými plochami. Povrchy LAVA a ARKTIK vo variante LUMINA sú obohatené o jemné fotoluminiscenčné zrná, ktoré po zotmení po dobu niekoľkých hodín vyžarujú svetlo.

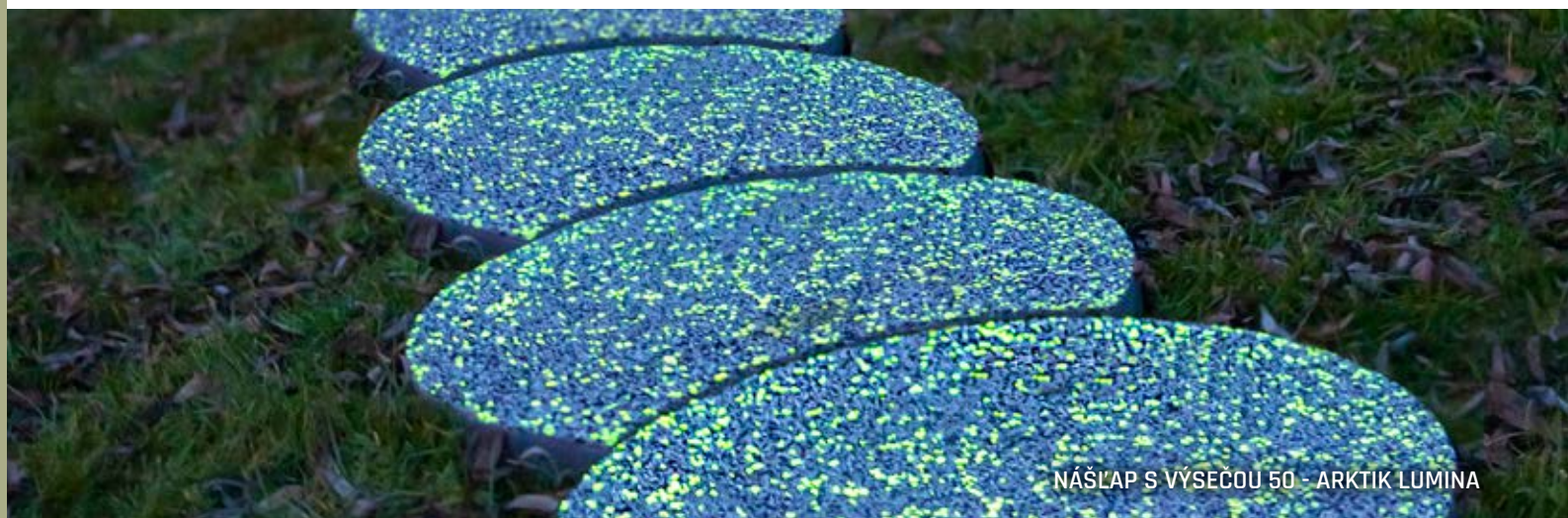

NÁŠLAP S VÝSEČOU 50 - ARKTIK LUMINA

NÁZOV	výška cm	rozmery d × š cm	merná jednotka	hmotnosť kg/ks	spotreba ks/bm	paleta ks	hmotnosť kg/paleta	DOSTUPNÉ FARBY	povrch
NÁŠLAP S VÝSEČOU 40	5	Ø 40	ks	12	3,34	60	745	1 2 3 4 5 6 7 8	natur - vymývateľný
NÁŠLAP S VÝSEČOU 50	5	Ø 50	ks	19	2,67	40	785	1 2 3 4 5 6 7 8	natur - vymývateľný
NÁŠLAP S VÝSEČOU 60	5	Ø 60	ks	27	2,23	20	565	1 2 3 4 5 6 7 8	natur - vymývateľný
NÁŠLAP S VÝSEČOU 80	5	Ø 80	ks	48	1,67	10	505	1 2 3 4 5 6 7 8	natur - vymývateľný
NÁŠLAP KRUHOVÝ 40	5	Ø 40	ks	14	-	60	865	1 2 3 4 5	natur - vymývateľný
NÁŠLAP KRUHOVÝ 50	5	Ø 50	ks	21	-	20	445	1 2 3 4 5	natur - vymývateľný
NÁŠLAP KRUHOVÝ 60	5	Ø 60	ks	31	-	20	645	1 2 3 4 5	natur - vymývateľný
NÁŠLAP KRUHOVÝ 80	5	Ø 80	ks	55	-	10	575	1 2 3 4 5	natur - vymývateľný

DUNAJ 4-8



DUNAJ 10-16



ARKTIK

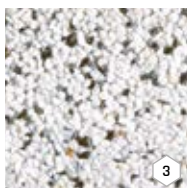

ESENCE



VULCANO



LAVA

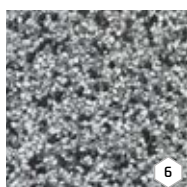

ARKTIK LUMINA

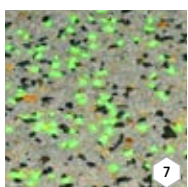

LAVA LUMINA

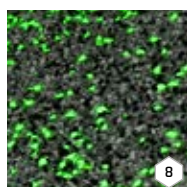

NÁŠLAP S VÝSEČOU 40

Rozmery: Ø 40 × 5 cm

NÁŠLAP S VÝSEČOU 50

Rozmery: Ø 50 × 5 cm

NÁŠLAP S VÝSEČOU 60

Rozmery: Ø 60 × 5 cm

NÁŠLAP S VÝSEČOU 80

Rozmery: Ø 80 × 5 cm

NÁŠLAP KRUHOVÝ 40

Rozmery: Ø 40 × 5 cm

NÁŠLAP KRUHOVÝ 50

Rozmery: Ø 50 × 5 cm

NÁŠLAP KRUHOVÝ 60

Rozmery: Ø 60 × 5 cm

NÁŠLAP KRUHOVÝ 80

Rozmery: Ø 80 × 5 cm

# NÁŠĽAP KRUHOVÝ

## – VZOR SMREK



Pre záhrady a exteriéry okolo domu, kde boli použité dlažby, ploty alebo doplnky v prevedení NATUR PATINA, sú predurčené NÁŠĽAPY S VÝSEČOU. Pomocou nich sa dajú budovať chodníčky v trávniku alebo vysadených plochách, krytým mulčom, drobným štrkom či okruhliakmi.

NÁZOV	výška cm	rozмеры d × š cm	merná jednotka	hmotnosť kg/ks	paleta ks	hmotnosť kg/balenie	povrch
NÁŠĽAP 37 cm SMREK	4	Ø 37	ks	10	36	385	natur - reliéfny

Výrobok verne imituje prírodný materiál, preto je žiaduce, aby nebola farba výrobku jednotná.

ARKTIC



SVETLÝ



TMAVÝ



NÁŠĽAP 37 CM SMREK  
Rozмеры: Ø 37 × 4 cm



NÁŠĽAP – NATUR PATINA

# NÁŠĽAP A VÝSEČ

## – NATUR PATINA



NÁZOV	výška cm	rozмеры d cm	merná jednotka	hmotnosť kg/ks	paleta ks	hmotnosť kg/paleta	povrch
NÁŠĽAP	5	Ø 48	ks	13,5	15	228	natur - reliéfny
VÝSEČ 50	5	Ø 50	ks	19,0	40	785	natur - reliéfny

Výrobok verne imituje prírodný materiál, preto je žiaduce, aby nebola farba výrobku jednotná.

NATUR PATINA



NÁŠĽAP  
Rozмеры: Ø 48 × 5 cm



VÝSEČ 50  
Rozмеры: Ø 50 × 5 cm

# NÁŠĽAPY BRIDLICA



Originálne chodníky a záhradné cestičky vytvoríte pomocou nášľapov v imitácii bridlice. Nepreborný výber rozmerov a farieb sa postará o to, že vaše cestičky budú naozaj originálne a výnimočné.



NÁŠĽAP BRIDLICA IV. - SIVÁ

NÁZOV	výška cm	rozмеры d × š cm	merná jednotka	hmotnosť kg/ks	paleta ks	hmotnosť kg/paleta	povrch
NÁŠĽAP BRIDLICA I.	4	54,5 × 41,5	ks	16	15	265	natur - reliéfny
NÁŠĽAP BRIDLICA II.	4	45 × 44,5	ks	13	15	220	natur - reliéfny
NÁŠĽAP BRIDLICA III.	4	47 × 33,5	ks	10	15	175	natur - reliéfny
NÁŠĽAP BRIDLICA IV.	4	53,5 × 38,5	ks	13,5	15	228	natur - reliéfny
NÁŠĽAP BRIDLICA V.	4	54,5 × 39,5	ks	14,5	15	243	natur - reliéfny

Výrobok verne imituje prírodný materiál, preto je žiaduce, aby nebola farba výrobku jednotná.

SIVÁ



PIESKOVÁ

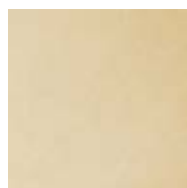

KARAMELOVÁ

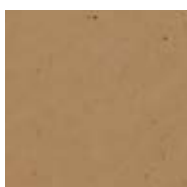

ANTRACIT

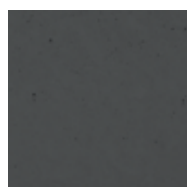

NÁŠĽAP BRIDLICA I.  
Rozmery: 54,5 × 41,5 × 4 cm



NÁŠĽAP BRIDLICA II.  
Rozmery: 45 × 44,5 × 4 cm



NÁŠĽAP BRIDLICA III.  
Rozmery: 47 × 33,5 × 4 cm



NÁŠĽAP BRIDLICA IV.  
Rozmery: 53,5 × 38,5 × 4 cm



NÁŠĽAP BRIDLICA V.  
Rozmery: 54,5 × 39,5 × 4 cm

# NÁŠLAPY GABRO



V programe IMITÁCIE KAMEŇA každého zaujme kolekcia prvkov vo vyhotovení GABRO. Pomocou trojice nepravidelných plochých kameňov v teréne ľahko zostavíte ľubovoľne sa vinúcu cestičku. NÁŠLAPY sú k dispozícii vo dvoch farebných odtieňoch - tmavom PATINA BAZALT a svetlom PATINA PIESKOVEC.

NÁZOV	výška cm	rozмеры d × š cm	merná jednotka	hmotnosť kg/ks	paleta ks	hmotnosť kg/balenie	povrch
NÁŠLAP GABRO A	4	45 × 44,5	ks	13	15	220	natur - reliéfny
NÁŠLAP GABRO B	4	53,5 × 38,5	ks	13,5	15	228	natur - reliéfny
NÁŠLAP GABRO C	4	54,5 × 39,5	ks	14,5	15	243	natur - reliéfny

Výrobok verne imituje prírodný materiál, preto je žiaduce, aby nebola farba výrobku jednotná.

PATINA BAZALT

PATINA PIESKOVEC

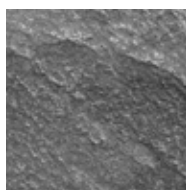

NÁŠLAP GABRO A  
Rozмеры: 45 × 44,5 × 4 cm



NÁŠLAP GABRO B  
Rozмеры: 53,5 × 38,5 × 4 cm



NÁŠLAP GABRO C  
Rozмеры: 54,5 × 39,5 × 4 cm

# LAVIČKY A STOLY - VYMÝVANÉ



Nábytok určený do exteriéru dobre vynikne nielen vo verejných priestoroch, ale hodí sa tiež do bežných záhrad. Široký STÔL je možné doplniť LAVIČKAMI, takže spoločne tvoria jeden celok, ktorý slúži na pohodlné posedenie pre 6 osôb.

NÁZOV	výška cm	rozмеры d × š cm	merná jednotka	hmotnosť kg/ks	paleta ks	hmotnosť kg/paleta	povrch
ZÁHRADNÁ LAVIČKA S OPERADLOM - SEDÁK DREVO	85	150 × 70	ks	115	5	600	natur - vymývateľný
ZÁHRADNÝ STÔL - DOSKA DREVO	75	150 × 80	ks	133	1	158	natur - vymývateľný
ZÁHRADNÝ STÔL - KRUHOVÝ	68,5	Ø 110	ks	183	1	208	natur - vymývateľný
ZÁHRADNÁ LAVICA - OBLÚKOVÁ	45	119 × 40	ks	135	2	295	natur - vymývateľný

DUNAJ 4-8



ZÁHRADNÁ LAVIČKA  
S OPERADLOM - SEDÁK DREVO  
Rozмеры: 150 × 70 × 85 cm



ZÁHRADNÝ STÔL - DOSKA DREVO  
Rozмеры: 150 × 80 × 75 cm



ZÁHRADNÝ STÔL - KRUHOVÝ  
Rozмеры: Ø 110 × 68,5 cm



ZÁHRADNÁ LAVICA - OBLÚKOVÁ  
Rozмеры: 119 × 40 × 45 cm

# STOLY, LAVICE - VZOR DUB



Široký STÔL s LAVIČKAMI spoločne tvoria jeden celok, ktorý slúži na pohodlné posedenie pre 8 osôb. Podľa vlastných požiadaviek si potom môžete vybrať lavicu - buď s operadlom, alebo bez neho. Stôl a lavice ponúkame v troch farebných variantoch.



STÔL I. + LAVICA S OPERADLOM DUB - DUB SVETLÝ

NÁZOV	výška cm	rozmery d × š cm	merná jednotka	hmotnosť kg/ks	paleta ks	hmotnosť kg/balenie	povrch
STÔL I. DUB	77	180 × 80	ks	399	1	424	natur - reliéfny
LAVICA DUB	43,5	180 × 39	ks	191	1	216	natur - reliéfny
LAVICA S OPERADLOM DUB	86	180 × 70	ks	269	1	294	natur - reliéfny

Výrobok verne imituje prírodný materiál, preto je žiaduce, aby nebola farba výrobku jednotná.

ARKTIC



SVETLÝ

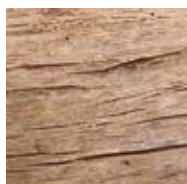

TMAVÝ



STÔL I. DUB  
Rozmery: 180 × 80 × 77 cm



LAVICA DUB  
Rozmery: 180 × 39 × 43,5 cm



LAVICA S OPERADLOM DUB  
Rozmery: 180 × 70 × 86 cm



# STOLY, LAVICE

## - NATUR PATINA



Tento večný nábytok do exteriéru urobí skvelý dojem už na prvý pohľad. Široký STÔL je možné doplniť LAVICAMI, takže spoločne utvorí jeden celok na pohodlné posedenie ôsmich osôb.



LAVICA TYP FOŠNA 200 + STÔL TYP FOŠNA 200 - NATUR PATINA

NÁZOV	výška cm	rozмеры d × š cm	merná jednotka	hmotnosť kg/ks	paleta ks	hmotnosť kg/paleta	povrch
LAVICA TYP PRAŽEC	48	253 × 52	ks	630	1	655	natur - reliéfny
LAVICA TYP FOŠNA 80	44	80 × 39	ks	133	2	291	natur - reliéfny
LAVICA TYP FOŠNA 120	44	120 × 39	ks	175	2	375	natur - reliéfny
LAVICA TYP FOŠNA 200	44	200 × 39	ks	212	2	449	natur - reliéfny
LAVICA TYP FOŠNA S OPERADLOM 120	90	120 × 70	ks	248	1	273	natur - reliéfny
LAVICA TYP FOŠNA S OPERADLOM 200	90	200 × 70	ks	310	1	335	natur - reliéfny
STÔL TYP FOŠNA 80	79	80 × 80	ks	251	1	276	natur - reliéfny
STÔL TYP FOŠNA 120	79	120 × 80	ks	332	1	357	natur - reliéfny
STÔL TYP FOŠNA 200	79	200 × 80	ks	440	1	465	natur - reliéfny

Výrobok verne imituje prírodný materiál, preto je žiaduce, aby nebola farba výrobku jednotná.

NATUR PATINA



LAVICA TYP PRAŽEC  
Rozmery: 253 × 52 × 48 cm



LAVICA TYP FOŠNA 80  
Rozmery: 80 × 39 × 44 cm  
LAVICA TYP FOŠNA 120  
Rozmery: 120 × 39 × 44 cm  
LAVICA TYP FOŠNA 200  
Rozmery: 200 × 39 × 44 cm



LAVICA TYP FOŠNA  
S OPERADLOM 120  
Rozmery: 120 × 70 × 90 cm  
LAVICA TYP FOŠNA  
S OPERADLOM 200  
Rozmery: 200 × 70 × 90 cm



STÔL TYP FOŠNA 80  
Rozmery: 80 × 80 × 79 cm  
STÔL TYP FOŠNA 120  
Rozmery: 120 × 80 × 79 cm  
STÔL TYP FOŠNA 200  
Rozmery: 200 × 80 × 79 cm

# STÔL, SEDÁK TYP



# LETOKRUH - NATUR PATINA

Vonkajší nábytok v programe IMITÁCIA DREVA - NATUR PATINA nájdete v podobe stola a sedáka aj vo variante LETOKRUH. Hrubý a hlboko zvrásnený povrch predurčuje použitie tohto nábytku prednostne k objektom v rustikálnom štýle.



STÔL TYP LETOKRUH + SEDÁK TYP LETOKRUH - NATUR PATINA

NÁZOV	výška cm	rozмеры d × š cm	merná jednotka	hmotnosť' kg/ks	paleta ks	hmotnosť' kg/paleta	povrch
STÔL TYP LETOKRUH	82	Ø 110	ks	350	1	375	natur - reliéfny
SEDÁK TYP LETOKRUH	50	Ø 40	ks	90	3	295	natur - reliéfny

Výrobok verne imituje prírodný materiál, preto je žiaduce, aby nebola farba výrobku jednotná.

## NATUR PATINA



SEDÁK TYP LETOKRUH  
Rozmery: Ø 40 × 50 cm



STÔL TYP LETOKRUH  
Rozmery: Ø 110 × 82 cm

# STOLY, LAVICE - MODERN



Stoly a lavice z hladkého pohľadového betónu skvele ladia so zeleňou v záhrade aj vhodne zvolenou betónovou dlažbou alebo ďalšími prvkami, ideálne z programu MODERN alebo MAXIMODERN. Tieto prvky sú praktickým doplnkom mobiliára do verejného priestoru.



STÔL HEKTOR + LAVICA HEKTOR I. - SIVÁ

NÁZOV	výška cm	rozmery d × š cm	merná jednotka	hmotnosť kg/ks	paleta ks	hmotnosť kg/balenie	povrch
LAVICA HEKTOR I.*	46	160 × 60	ks	320	1	395	natur
STÔL HEKTOR**	78	160 × 80	ks	544	1	644	natur

\* LAVICA HEKTOR I. je expedovaná na 3 ks palet EUR (80 × 120) cm.

\*\* STÔL HEKTOR I. je expedovaný na 4 ks palet EUR (80 × 120) cm.

SIVÁ



LAVICA HEKTOR I.  
Rozmery: 160 × 60 × 46 cm



STÔL HEKTOR  
Rozmery: 160 × 80 × 78 cm

# STOLY, LAVICE - ORU



Spoznajte prvky ORU, ideálnu kombináciu štýlu a funkčnosti pre váš vonkajší priestor. Tento set obsahuje stôl, pohodlnú lavicu, praktický predlžovací set a štýlový kvetináč. Je navrhnutá s dôrazom na odolnosť a estetickú hodnotu, poskytuje dokonalé miesto na relaxáciu a zábavu. S ORU setom premeníte akýkoľvek vonkajší priestor na pohostinný a elegantný kútik.



LAVICA ORU - SIVÁ

NÁZOV	výška cm	rozmery d × š cm	merná jednotka	hmotnosť kg/ks	paleta ks	hmotnosť kg/balenie	povrch
STÔL ORU	74	205 × 80	ks	275	1	300	natur
LAVICA ORU	45	178 × 40	ks	178	1	203	natur
LAVICA ORU KVETINÁČ	45	200 × 40	ks	202	1	227	natur
PREDLŽOVACÍ SET - LAVICE ORU	45	166 × 40	ks	118	1	143	natur
PREDLŽOVACÍ SET - KVETINÁČ LAVICA ORU	45	188 × 40	ks	155	1	180	natur



Výrobky jsou dodávány v rozloženém stavu. Pro sestavení použijte příložený návod.

SIVÁ



STÔL ORU  
Rozmery: 205 × 80 × 45 cm



LAVICA ORU  
Rozmery: 178 × 40 × 45 cm



PREDLŽOVACÍ SET - LAVICA ORU  
Rozmery: 166 × 40 × 45 cm



LAVICA ORU KVETINÁČ  
Rozmery: 200 × 40 × 45 cm



PREDLŽOVACÍ SET - KVETINÁČ LAVICA ORU  
Rozmery: 188 × 40 × 45 cm



# ZOSTAVA MOBILIÁRA DIRECT



Lavica, odpadkový kôš, kvetináč či stojan na bicykel – to sú produkty, ktoré obohatia predovšetkým verejný priestor. Strohá konštrukcia, presvedčivý vzhľad a mimoriadna mechanická odolnosť zaisťujú dlhoročnú životnosť a funkčnosť.



STÔL DIRECT VEĽKÝ + LAVICA DIRECT SEDÁK DREVO S OPERADLOM - SIVÁ

NÁZOV	výška cm	rozmery d × š cm	merná jednotka	hmotnosť kg/ks	paleta ks	hmotnosť kg/balenie	povrch
LAVICA DIRECT SEDÁK DREVO S OPERADLOM*	80	160 × 61,5	ks	194	1	224	natur
STÔL DIRECT VEĽKÝ*	75	203 × 66,5	ks	426	1	456	natur
KOCKA DIRECT	50	50 × 50	ks	143	2	311	natur
KVÁDER DIRECT	85	50 × 50	ks	284	2	593	natur

\* Výrobky sú balené na palete Štandard (80 × 240) cm.

SIVÁ



LAVICA DIRECT SEDÁK DREVO  
S OPERADLOM  
Rozmery: 160 × 61,5 × 80 cm



STÔL DIRECT VEĽKÝ  
Rozmery: 203 × 66,5 × 75 cm



KOCKA DIRECT  
Rozmery: 50 × 50 × 50 cm



KVÁDER DIRECT  
Rozmery: 50 × 50 × 85 cm

# ZOSTAVA MOBILIÁRA PATRIOT



Na mobiliár vo verejnom priestore sú kladené najvyššie nároky z hľadiska odolnosti proti poveternostným podmienkam a proti hrubému zaobchádzaniu. Hladké neprovokujúce tvary, vysoká konštrukčná pevnosť, ale aj príjemný vzhľad v podobe drevených doplnkov – to je stručný opis výrobkov z programu PATRIOT.



LAVICA PATRIOT SEDÁK DREVO – SIVÁ

NÁZOV	výška cm	rozmery d × š cm	merná jednotka	hmotnosť kg/ks	paleta ks	hmotnosť kg/balenie	povrch
LAVICA PATRIOT SEDÁK DREVO*	45	200 × 40	ks	634	2	1 298	natur
LAVICA PATRIOT*	45	200 × 40	ks	846	2	1 722	natur
SEDÁK PATRIOT	45	40 × 40	ks	170	6	1 045	natur

\* Výrobky sú balené na palete Štandard (80 × 240) cm.

SIVÁ



LAVICA PATRIOT SEDÁK DREVO  
Rozmery: 200 × 40 × 45 cm



LAVICA PATRIOT  
Rozmery: 200 × 40 × 45 cm



SEDÁK PATRIOT  
Rozmery: 40 × 40 × 45 cm

# ZÁBRANY



Tieto prvky mestského mobiliára vynikajú kvalitou, vysokou životnosťou a odolnosťou proti opotrebovaniu. Sú výborným doplnkom k dlažbám. Zábrany sa vyrábajú z pohľadového betónu vo variante hladkej, alebo vo variante vymývanej.

NÁZOV	výška cm	rozmery d × š cm	merná jednotka	hmotnosť kg/ks	paleta ks	hmotnosť kg/paleta	DOSTUPNÉ FARBY	povrch
ZÁBRANA KUŽEL	100	50 × 50	ks	180	2	385	1	natur
							2	natur - vymývavý
ZÁBRANA BARIÉRA	23	100 × 23	ks	105	5	550	1	natur



ZÁBRANA KUŽEL  
Rozmery: 50 × 50 × 100 cm



ZÁBRANA BARIÉRA  
Rozmery: 100 × 23 × 23 cm



ZÁBRANA KUŽEL - SIVÁ



ODPADKOVÝ KÔŠ DIRECT - SIVÁ

# ODPADKOVÝ KÔŠ DIRECT



Odpadkový kôš DIRECT z rovnomenného programu mobiliára je veľmi strohý – hladké plochy z dizajnového pohľadového betónu môžete taktiež použiť k dlažbám a schodom z programov MODERN a MAXIMODERN.

NÁZOV	výška cm	rozmery d × š cm	merná jednotka	hmotnosť kg/ks	paleta ks	hmotnosť kg/balenie	povrch
ODPADKOVÝ KÔŠ DIRECT	85	50 × 50	ks	284	2	593	natur
NÁDOBA DO ODPADKOVÉHO KÔŠA DIRECT	72	36 × 36	ks	4	VL	4,0	pozink

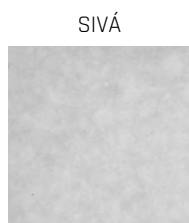

ODPADKOVÝ KÔŠ DIRECT  
Rozmery: 50 × 50 × 85 cm



NÁDOBA DO ODPADKOVÉHO KÔŠA DIRECT  
Rozmery: 36 × 36 × 72 cm



# ODPADKOVÝ KÔŠ MAX



Užitečným doplnkom mobiliára je ODPADKOVÝ KÔŠ MAX valcovitého tvaru z vymývateľného betónu. Komfort využiteľnosti zlepšuje pozinkovaná nádoba do koša v podobe vyberateľnej vložky a voľba krytu s popolníkom.

NÁZOV	výška cm	rozмеры d × š cm	merná jednotka	hmotnosť kg/ks	paleta ks	hmotnosť kg/paleta	DOSTUPNÉ FARBY	povrch
ODPADKOVÝ KÔŠ MAX	80	Ø 48	ks	150	4,0	625	1	natur
							2 3	natur - vymývateľný
POZINKOVANÁ NÁDOBA DO ODPADKOVÉHO KOŠA MAX	72	Ø 37	ks	4	VL	4		pozink
KRYT NA ODPADKOVÝ KÔŠ MAX - BEZ POPOLNÍKA	20	Ø 49	ks	4	VL	4		lakovaný
KRYT NA ODPADKOVÝ KÔŠ MAX - S POPOLNÍKOM	20	Ø 49	ks	4,7	VL	4,7		lakovaný

SIVÁ



DUNAJ 4-8



DUNAJ 10-16



ODPADKOVÝ KÔŠ MAX  
Rozмеры: Ø 48 × 80 cm



POZINKOVANÁ NÁDOBA DO ODPADKOVÉHO KOŠA MAX  
Rozмеры: Ø 37 × 72 cm



KRYT NA ODPADKOVÝ KÔŠ MAX - S POPOLNÍKOM  
Rozмеры: Ø 49 × 20 cm



KRYT NA ODPADKOVÝ KÔŠ MAX - BEZ POPOLNÍKA  
Rozмеры: Ø 49 × 20 cm

# ODPADKOVÝ KÔŠ - NATUR PATINA



Hranatý ODPADKOVÝ KÔŠ vzhľadu NATUR PATINA patrí do programu IMITÁCIE DREVA. Praktická vložka z pozinkovaného plechu uľahčí dezinfekciu a hygienickú manipuláciu s odpadmi.

NÁZOV	výška cm	rozмеры d × š cm	merná jednotka	hmotnosť kg/ks	paleta ks	hmotnosť kg/paleta	povrch
ODPADKOVÝ KÔŠ	80	50 × 50	ks	180	2	385	natur - reliéfny
NÁDOBA DO ODPADKOVÉHO KOŠA	70	38 × 38	ks	4	VL	4,0	pozink

NATUR PATINA



ODPADKOVÝ KÔŠ  
Rozмеры: 50 × 50 × 80 cm



NÁDOBA DO ODPADKOVÉHO KOŠA  
Rozмеры: 38 × 38 × 70 cm

# STOJANY NA BICYKEL



Veľmi praktickým prvkom každého mobiliára sú STOJANY NA BICYKEL. Typ I ponúka odkladaciu možnosť pre jeden bicykel, typ II ponúka hneď tri úložné „zárezy“ v polovalcovitom, podarene tvarovanom stojane. Súčasťou stojana je bezpečnostné oko, do ktorého je možné bicykel uzamknúť. Stojany sú k dispozícii vo vyhotovení s PRÍRODNOU a VYMÝVANOU štruktúrou.



STOJAN NA BICYKEL II. – SIVÁ

NÁZOV	výška cm	rozmery d × š cm	merná jednotka	hmotnosť kg/ks	paleta ks	hmotnosť kg/paleta	DOSTUPNÉ FARBY	povrch
STOJAN NA BICYKEL I.	20	75 × 38	ks	54	3	187	1	natur
							2	natur - vymývavý
STOJAN NA BICYKEL II.	30	91 × 50	ks	173	2	371	1	natur
							2	natur - vymývavý

SIVÁ

DUNAJ 4-8

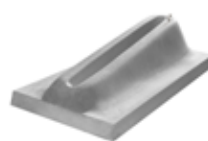

STOJAN NA BICYKEL I.  
Rozmery: 75 × 38 × 20 cm



STOJAN NA BICYKEL II.  
Rozmery: 91 × 50 × 30 cm

# STOJAN NA BICYKEL DIRECT



STOJAN DIRECT NA BICYKEL tvaru kocky z hladkého pohľadového betónu a s dvoma okami ponúka bezpečné parkovanie pre šesť bicyklov.

NÁZOV	výška cm	rozmery d × š cm	merná jednotka	hmotnosť kg/ks	paleta ks	hmotnosť kg/balenie	povrch
STOJAN NA BICYKEL DIRECT	50	100 × 50	ks	496	1	521	natur

SIVÁ



STOJAN NA BICYKEL DIRECT  
Rozmery: 100 × 50 × 50 cm



# KANALIZÁCIA – ODVODŇOVACIE PRVKY

# SKRUŽE STUDNIČNÉ

DN 1000 9 cm



NÁZOV	rozmery DN / v (cm)	merná jednotka	hmotnosť kg/ks	paleta ks	hmotnosť kg/paleta	povrch
SKRUŽ STUDNIČNÁ TBS - Q 1000 / 1000 / 90	100 × 100	ks	750	1	777	standard
SKRUŽ STUDNIČNÁ TBS - Q 1000 / 500 / 90	100 × 50	ks	380	3	1167	standard
SKRUŽ STUDNIČNÁ TBS - Q 1000 / 250 / 90	100 × 25	ks	190	5	977	standard

SIVÁ

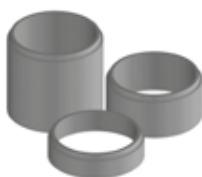
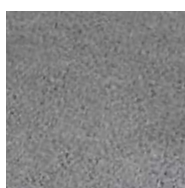

# POKLOPY STUDNIČNÉ



NÁZOV	rozmery průměr / v (cm)	merná jednotka	hmotnosť kg/sada	spotreba sada	paleta sada	hmotnosť kg/paleta	povrch
POKLOP STUDNIČNÝ DELENÝ ARMOVANÝ 80	Ø 80 × 8	sada	87	L / P	1	112	natur
POKLOP STUDNIČNÝ DELENÝ ARMOVANÝ 90	Ø 90 × 8	sada	110	L / P	1	135	natur
POKLOP STUDNIČNÝ DELENÝ ARMOVANÝ 100	Ø 100 × 8	sada	140	L / P	1	165	natur
POKLOP STUDNIČNÝ DELENÝ ARMOVANÝ 110	Ø 110 × 8	sada	170	L / P	1	195	natur
POKLOP STUDNIČNÝ DELENÝ ARMOVANÝ 120	Ø 120 × 8	sada	225	L / P	1	250	natur
POKLOP STUDNIČNÝ DELENÝ ARMOVANÝ 140	Ø 140 × 8	sada	276	L / P	1	301	natur
POKLOP STUDNIČNÝ DELENÝ ARMOVANÝ 170	Ø 170 × 10	sada	535	L / P	1	560	natur

SIVÁ

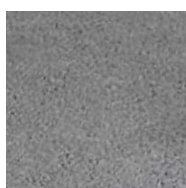

# VSTUPNÉ A REVÍZNE ŠACHTY



POKLOP B125 KB03 GU  
BEZ ODVETRANIA

VYROVNÁVACÍ PRSTENEC

KÓNUS PRE ŠACHTY TBR-Q,1  
1000/625-600/120 SPK D

SKRUŽ TBS-Q,1  
1000 / 250 / 120 SP D

SKRUŽ TBS-Q,1  
1000 / 500 / 120 SP D

SKRUŽ TBS-Q,1  
1000 / 1000 / 120 SP D

ŠACHTOVÉ DNO PRECIS  
1000 / 800



PRECHODOVÁ DOSKA  
TZK-Q,1 1000-630/200T

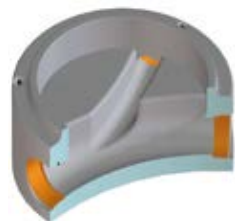

ŠACHTOVÉ DNO PRECIS  
1000 / 600 / 150

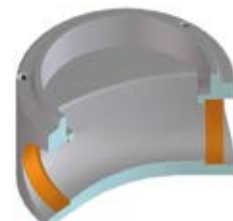

ŠACHTOVÉ DNO PRECIS  
1000 / 800 / 150

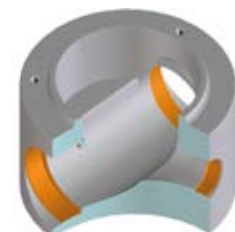

ŠACHTOVÉ DNO PRECIS  
1000 / 1000 / 250

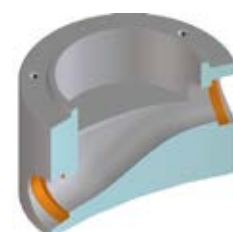

ŠACHTOVÉ DNO PRECIS  
1000 / 1200 / 250

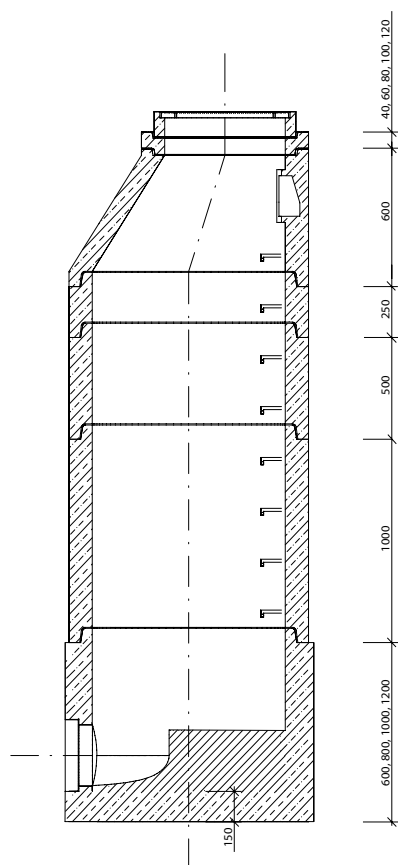

## ŠACHTOVÉ DNÁ - PODĽA ČSN EN 1917

- najnovšie technológie na výrobu šachtových dien
- matrica z polystyrénu na odlievanie šachtového dna je obrábaná robotom KUKA s vysokou presnosťou
- technológia odlievania samozhutiteľným betónom
- dokonalé vizuálne prevedenie
- vynikajúce hydraulické vlastnosti a optimálny prietok kynetou
- zákazková úprava šachtového dna s obkladom kameninou, čadičom, usadením merného žlabu, hradítka, regulačného ventilu ai.

## ŠTANDARDNÉ PREVEDENIE

- spád kynety a napájaného potrubia 1 %
- výška žlabu v kynete 1/2 profilu potrubia
- šachtové dno je vždy opatrené plastovou prechodkou pre napájané potrubie
- 3× DEHA 2.5T pre ľahkú manipuláciu
- šachtové dno je dodávané na palete s rozmermi 120 × 100 cm

# SKRUŽE A

# ZÁKRYTOVÉ DOSKY – VYMÝVANÉ

SKRUŽE

ZÁKRYTOVÉ DOSKY



Vymývané skruže a zákrytové dosky môžete ľahko zladit' s výsekmí, nášľapní a dlažbami, pretože sú k dispozícii v rovnakých farebných vyhotoveniach.

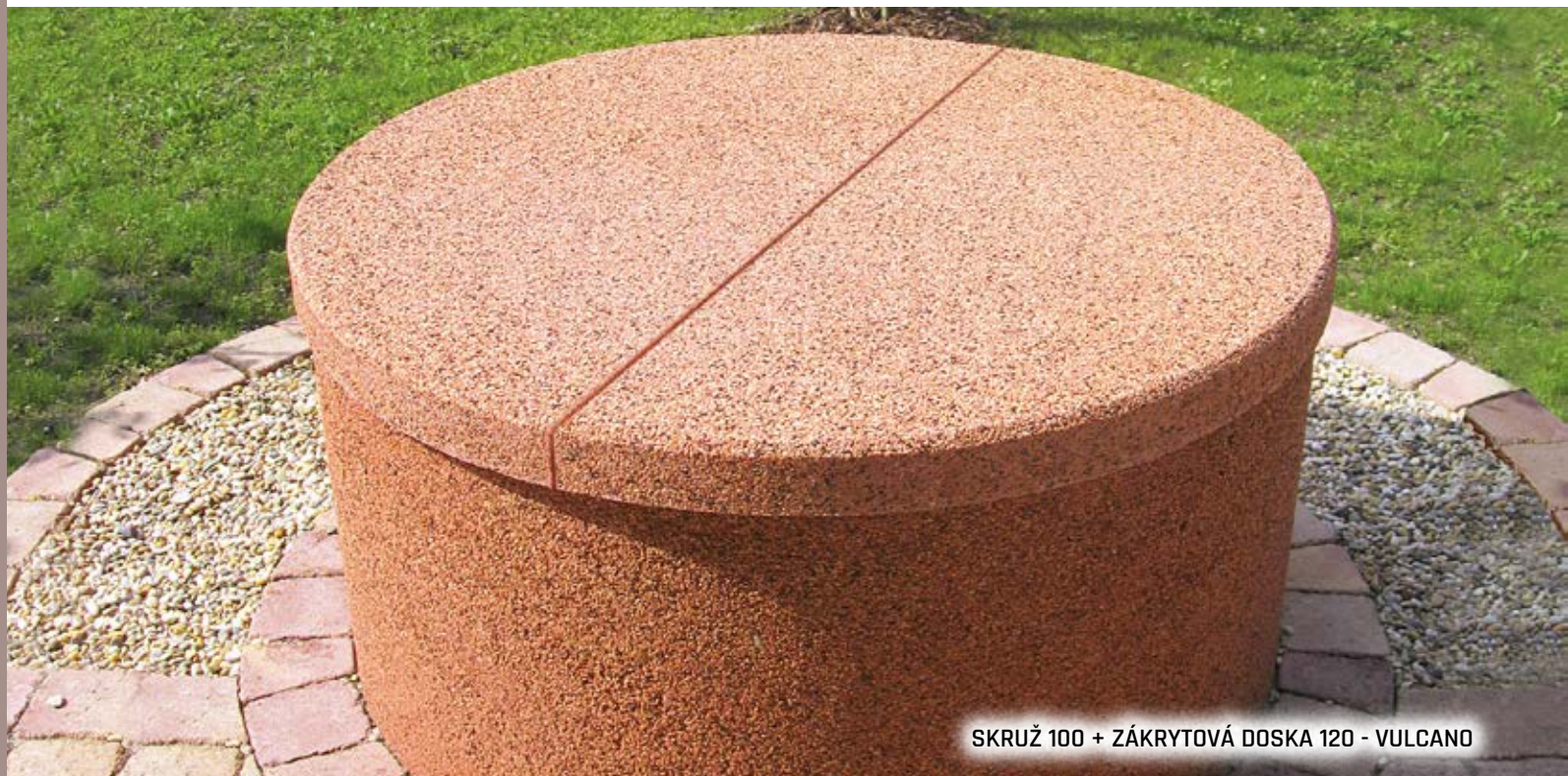

SKRUŽ 100 + ZÁKRYTOVÁ DOSKA 120 - VULCANO

NÁZOV	výška cm	rozmery d × š cm	merná jednotka	hmotnosť kg/ks	spotreba sada	paleta ks	hmotnosť kg/paleta	DOSTUPNÉ FARBY	povrch
SKRUŽ 80	60	80 × 8	ks	280	-	1	305	1 2	natur - vymývaný
SKRUŽ 100	60	100 × 8	ks	320	-	1	345	1 2 3 4 5	natur - vymývaný
ZÁKRYTOVÁ DOSKA 100	7,5	Ø 100	sada	140	L / P	1	165	1 2	natur - vymývaný
ZÁKRYTOVÁ DOSKA 120	7,5	Ø 120	sada	195	L / P	1	220	1 2 3 4 5	natur - vymývaný

DUNAJ 4-8



DUNAJ 10-16



ARCTIK

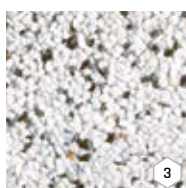

ESENCE



VULCANO



SKRUŽ 80  
Rozmery: DN 80 × 8 × 60 cm

SKRUŽ 100  
Rozmery: DN 100 × 8 × 60 cm



ZÁKRYTOVÁ DOSKA 100  
Rozmery: Ø 100 × 7,5 cm

ZÁKRYTOVÁ DOSKA 120  
Rozmery: Ø 120 × 7,5 cm

# ŽLABY – VZOR DUB



ŽLAB vo vyhotovení VZOR DUB zaisťuje odtok povrchových vôd, predovšetkým z plôch vydláždených pomocou dlažby DOSKA - VZOR DUB.

NÁZOV	výška cm	rozмеры d × š cm	merná jednotka	hmotnosť kg/ks	spotreba ks/bm	paleta ks	hmotnosť kg/balenie	povrch
ŽLAB MALÝ DUB	6	50 × 25	ks	16,4	2	32	550	natur - reliéfny
ŽLAB VEĽKÝ DUB	6	100 × 25	ks	32,8	1	16	550	natur - reliéfny

Výrobok verne imituje prírodný materiál, preto je žiaduce, aby nebola farba výrobku jednotná.

ARKTIC



SVETLÝ

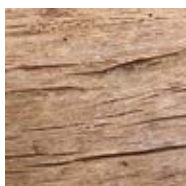

TMAVÝ



ŽLAB MALÝ DUB  
Rozмеры: 50 × 25 × 6 cm

ŽLAB VEĽKÝ DUB  
Rozмеры: 100 × 25 × 6 cm

# ŽLAB – NATUR PATINA



ŽLAB v imitácii dreva NATUR PATINA je pôsobivým doplnkom na odvod dažďovej vody z plôch, riešených najmä dlažbou a reliéfom NATUR PATINA.



NÁZOV	výška cm	rozмеры d × š cm	merná jednotka	hmotnosť kg/ks	spotreba ks/bm	paleta ks	hmotnosť kg/paleta	povrch
ŽLAB	7	67,5 × 22,5	ks	19,2	1,48	30	601	natur - reliéfny

Výrobok verne imituje prírodný materiál, preto je žiaduce, aby nebola farba výrobku jednotná.

NATUR PATINA



ŽLAB  
Rozмеры: 67,5 × 22,5 × 7 cm

# ŽL'ABY



ŽL'ABY slúžia na odvádzanie povrchových vôd do kanalizačných sietí či odvodňovacích systémov v krajine.



ŽL'AB VEĽKÝ II. - SIVÁ

NÁZOV	výška cm	rozmery d × š cm	merná jednotka	hmotnosť kg/ks	spotreba ks/bm	paleta ks	hmotnosť kg/paleta	povrch
ŽL'AB VEĽKÝ I. (HĽBKA ŽL'ABU 78 MM)	15,8	33 × 67	ks	42,8	3	21	924	standard
ŽL'AB VEĽKÝ II. (HĽBKA ŽL'ABU 20 MM)	10	25 × 50	ks	24,5	4	48	1 201	standard
ŽL'AB MALÝ I. (HĽBKA ŽL'ABU 45 MM)	9	20 × 34	ks	8,1	5	90	754	standard
ŽL'AB MALÝ II. (HĽBKA ŽL'ABU 20 MM)	8	25 × 21	ks	8,2	4	168	1 403	standard

SIVÁ

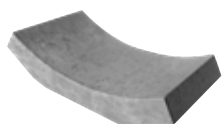
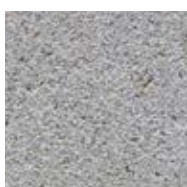

ŽL'AB VEĽKÝ I.  
(HĽBKA ŽL'ABU 78 mm)  
Rozmery: 33 × 67 × 15,8 cm



ŽL'AB VEĽKÝ II.  
(HĽBKA ŽL'ABU 20 mm)  
Rozmery: 25 × 50 × 10 cm



ŽL'AB MALÝ I.  
(HĽBKA ŽL'ABU 45 mm)  
Rozmery: 20 × 34 × 9 cm



ŽL'AB MALÝ II.  
(HĽBKA ŽL'ABU 20 mm)  
Rozmery: 25 × 21 × 8 cm



# ŠTRBINOVÝ ŽĽAB



ŠTRBINOVÝ ŽĽAB slúži na odvodnenie spevnených plôch ako sú chodníky, pojazďové a parkovacie plochy.



ŠTRBINOVÝ ŽĽAB- SIVÁ, LIATINOVÝ ROŠŤ

NÁZOV	výška cm	rozmery d × š cm	merná jednotka	hmotnosť kg/ks	spotreba ks/bm	paleta ks	hmotnosť kg/paleta	povrch
ŠTRBINOVÝ ŽĽAB	20	100 × 20	ks	73,5	1	20	1 497	standard
ČISTIACI KUS	20	50 × 20	ks	29,4	-	50	1 495	natur
VPUŠŤOVÝ KUS	20	50 × 20	ks	24,5	-	50	1 250	natur
KALOVÝ KÔŠ	23,5	40 × 8	ks	1,4	-	VL	1,4	pozink
LIATINOVÝ ROŠŤ	1	50 × 20	ks	6,5	2	VL	6,5	litina
PRECHODOVÁ DOSKA	7	∅ 60	ks	36	-	20	745	natur
ZÁSLEPKA	20	10 × 20	ks	9,9	-	VL	9,9	natur
ZÁSLEPKA S ODTOKOM DN 110	20	10 × 20	ks	7,2	-	VL	7,2	natur



ŠTRBINOVÝ ŽĽAB  
Rozmery: 100 × 20 × 20 cm



PRECHODOVÁ DOSKA  
Rozmery: ∅ 60 × 7 cm



LIATINOVÝ ROŠŤ  
Rozmery: 50 × 20 × 1 cm



ZÁSLEPKA  
Rozmery: 10 × 20 × 20 cm



ČISTIACI KUS  
Rozmery: 50 × 20 × 20 cm



VPUŠŤOVÝ KUS  
Rozmery: 50 × 20 × 20 cm



KALOVÝ KÔŠ  
Rozmery: 40 × 8 × 23,5 cm



ZÁSLEPKA S ODTOKOM DN 110  
Rozmery: 10 × 20 × 20 cm

# ODVODŇOVACÍ ŽLAB EUROPA



Tento typ žlabu je primárne určený predovšetkým na verejné a komerčné plochy, zaťažované plochy s veľkou dopravnou frekvenciou a zaťažením, ako sú logistické centrá, kontajnerové prekladiská či dopravné terminály. Na toto využitie ho predurčuje vysoká pevnosť a prírodný farebný odtieň.



ODVODŇOVACÍ ŽLAB EUROPA

NÁZOV	výška cm	rozmery d × š cm	merná jednotka	hmotnosť kg/ks	spotreba ks/bm	paleta ks	hmotnosť kg/paleta	povrch
LIATINOVO-BETÓNOVÝ ŽLAB DN 150	26,9	100 × 23,4	ks	85	1	20	1 727	standard
LIATINOVO-BETÓNOVÝ ŽLAB DN 150 - ČISTIACI KUS	26,9	100 × 23,4	ks	85	1	20	1 727	standard
LIATINOVO-BETÓNOVÝ ŽLAB DN 150 S ODTOKOM - ČISTIACI KUS	26,9	100 × 23,4	ks	85	1	20	1 727	standard
KALOVÝ KÔŠ	23,5	40 × 8	ks	1,4	-	VL	1,4	pozink
PRECHODOVÁ DOSKA	7	∅ 60	ks	36	-	20	745	natur
ZÁSLEPKA UNIVERZÁLNA	19,5	10 × 23,4	ks	11	-	VL	11	natur
ZÁSLEPKA S ODTOKOM DN 125	19,5	10 × 23,4	ks	8,5	-	VL	8,5	natur

SIVÁ



SIVÁ  
NATUR



PRECHODOVÁ DOSKA  
Rozmery: ∅ 60 × 7 cm



ZÁSLEPKA UNIVERZÁLNA  
Rozmery: 10 × 23,4 × 19,5 cm



ZÁSLEPKA S ODTOKOM DN 125  
Rozmery: 10 × 23,4 × 19,5 cm



LIATINOVO-BETÓNOVÝ  
ŽLAB DN 150  
Rozmery: 100 × 23,4 × 26,9 cm



LIATINOVO-BETÓNOVÝ ŽLAB DN  
150 - ČISTIACI KUS  
Rozmery: 100 × 23,4 × 26,9 cm



LIATINOVO-BETÓNOVÝ ŽLAB DN 150  
S ODTOKOM - ČISTIACI KUS  
Rozmery: 100 × 23,4 × 26,9 cm



KALOVÝ KÔŠ  
Rozmery: 40 × 8 × 23,5 cm



# ENERGOKANÁL



Tvorí priestorové diely „V“ profilu, ktoré vytvárajú dno a stenu kanálu na ochranu podzemného vedenia a inžinierskych sietí.



ENERGOKANÁL I. + KRYCIA DOSKA ENERGOKANÁLU - SIVÁ

NÁZOV	výška cm	rozmery d × š cm	merná jednotka	hmotnosť kg/ks	spotreba ks/bm	paleta ks	hmotnosť kg/paleta	povrch
ENERGOKANÁL I.	19,3	100 × 23,4	ks	62	1	20	1267	standard
KRYCIA DOSKA ENERGOKANÁLU	5	100 × 16,8	ks	17,6	1	54	975	standard

Vnútorň rozmer 100 × 15 × 14 cm.

SIVÁ

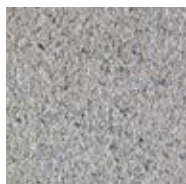

ENERGOKANÁL I.  
Rozmery: 100 × 23,4 × 19,3 cm



KRYCIA DOSKA ENERGOKANÁLU  
Rozmery: 100 × 16,8 × 5 cm

# » ZJEDNODUŠENÝ POSTUP KLADENIA BETÓNOVEJ DLAŽBY

1. Správne zhotovenie podkladových vrstiev patrí medzi veľmi dôležité fázy výstavby celej spevnenej plochy. Ani najkvalitnejšia dlažba nezmierni nedostatky v podlaží. Zloženie podkladových vrstiev je vždy závislé od geologických podmienok a predpokladaného zaťaženia práve realizovanej plochy. Odporúčanie skladieb pre štandardné základové pomery nájdete na strane 131.



2. Všetky konštrukčné vrstvy podkladu musia byť zhotovené v sklone dláždenej plochy. Dôležité je, aby výsledné súvrstvie skladieb podlažia a vrchného krytu bolo dokonale odvodnené.
3. Dlažbu vyberáme podľa toho, či je určená na schodné alebo jazdné plochy.
4. Dláždzená plocha musí byť ohraničená obrubníkmi alebo iným pevným spôsobom.
5. Pri zakladaní dláždenej plochy si zmeriame zvolenú skladbu dlažby a obrubníky založíme tak, aby sme pri odporúčanej škáre 3 – 5 mm nemuseli dlažbu pracne dorezávať. Dlažba sa nesmie klást' na zráz bez možnosti dilatácie, inak môže dôjsť k poškodeniu dlažby pri používaní.



6. Na zhotovenie vrstvy na kladenie (ložnej) použijeme drvené kamenivo frakcie 4/8 mm, ktoré urovnáme na vyspádované a riadne zhutnené podkladové vrstvy. Ložná vrstva sa zhotovuje v hrúbke 30 – 40 mm a tvorí vrstvu na kladenie, do ktorej ukladáme dlažbu.
7. Je potrebné počítať s poklesom dlažby o 5 – 10 mm pri záverečnom hutnení dlažby.



8. Kladenie vykonávame tak, aby sa nenarušila ložná vrstva. Odporúčame postupovať od najnižšieho bodu proti spádu dláždenej plochy.
9. Odporúčame pri kladení odoberať dlažbu (jednotlivé kamene) z viacerých palet naraz a kombinovať ich celkom náhodne, aby sme predišli tvorbe farebných zhlukov a hniezd, aby výsledné dielo pôsobilo prírodným dojmom. Iba týmto spôsobom kladenia (pozri **obr. 2** a **obr. 3**) je dosiahnutá správna farebná kombinácia na celej dláždenej ploche. Pri kladení je nutné aj prerušenie pozdĺžnych a priečnych priebežných škár pri skladbových dlažbách. Pri práci s výrobkami v odtieni COLOR-MIX je toto pravidlo nevyhnutnosťou! Nie je možné klást' kamene tak, ako sú na paleta vo vrstvách (pozri **obr. 1**), je nutná vyššie opísaná kombinácia!
10. Prípadné rezanie dlažby vykonávame vždy mimo dláždenej plochy, aby nedošlo k znečisteniu plochy jemným prachom. Vykonávať dobetónovanie plôch vôbec neodporúčame!
11. Položenú dlažbu zapieskujeme čistým a suchým kremičitým pieskom a zametieme. (Niektoré dlažby je nutné škárovať špeciálnou škárovacou hmotou na báze kremičitého piesku a živícového spojiva, ktorá sa vlhkosťou vytvrdí a zabráni tak uniknú piesku zo škár a možnému poškodeniu povrchu dlažby - viac informácií v TL každej dlažby). Pokiaľ to dlažba umožňuje, zhutníme ju vibračnou doskou s gumovou podložkou a znovu zapieskujeme. Dlažba, ktorú nemožno hutniť vibračnou doskou, je v kataľógu označená symbolom preškrtnutej vibračnej dosky. V takom prípade dlažbu usadíme iba poklepaním gumovou palicou.
12. Plošnú dlažbu môžeme tiež klást' na vybetónovanú plochu s usadením na plastové alebo gumové terče.
13. Dlažby neodporúčame klást' do čerstvého betónu alebo lepiť na vybetónovanú plochu.

## » UPOZORNENIE

### ŠTRUKTÚRA A FARBA BETÓNOVÝCH DLAŽOBNÝCH BLOKOV

Pri výrobe sú používané veľmi kvalitné prírodné vstupné suroviny, napriek tomu môžu betónové výrobky vykazovať farebné rozdiely alebo rozdiely v rovnomernosti štruktúry povrchu betónového výrobku. Výskyt farebných rozdielov alebo rozdielov v rovnomernosti štruktúry povrchu výrobku na betónových prvkoch je bežným javom, ktorému výrobca bohužiaľ nemôže vďaka používaniu prírodných materiálov úplne predísť. Normy hodnotiace výrobu betónových výrobkov vo všeobecnosti uvádzajú, že rozdiely vo farbe môžu byť spôsobené odlišnosťami v odtieňoch a vlastnostiach prírodných surovín a odlišnosťami pri tvrdnutí, ktorých sa nemožno vyvarovať a nie sú považované za významné. Ku konečnému zjednoteniu farebnosti prvkov dochádza postupným pôsobením poveternostných vplyvov.

### VÝSTAVNÉ VZORKY

Vystavené výrobky vo výstavných centrách či predajniach stavebného materiálu (vzorky v stojanoch či výstavných atď.) sa môžu od zakúpeného produktu farebne odlišovať. Toto môže byť spôsobené rozdielnym vekom vzoriek a tiež používaním prírodných vstupných materiálov pri výrobe všetkých našich betónových výrobkov.

Zásady pre pokládku skladobnej a zámkovej dlažby



Zásady pre pokládku plošnej a veľkoformátovej dlažby



obr. 1



obr. 2



obr. 3

## ➤ ZLOŽENIE KONŠTRUKČNÝCH VRSTVIE PRE JEDNOTLIVÉ KATEGÓRIE ZAŤAŽENIA



SCHODNÉ KOMUNIKÁCIE  
- KLADENIE NA PLASTOVÉ TERČE

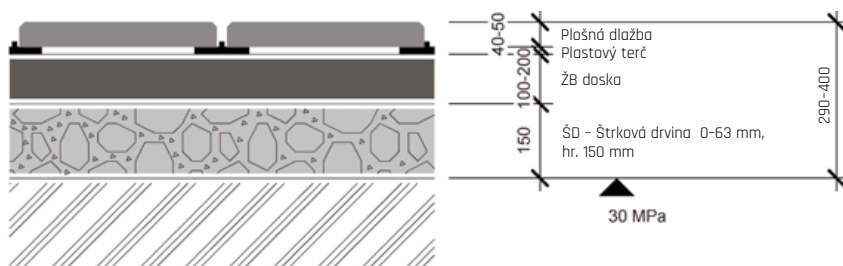

CHODNÍKY

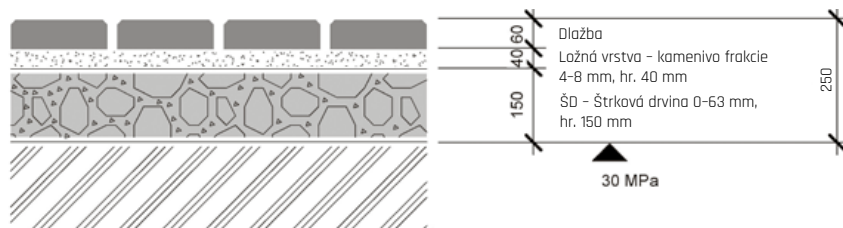

PLOCHY S OBČASNÝM POHYBOM  
ÁUT DO 3,5 t

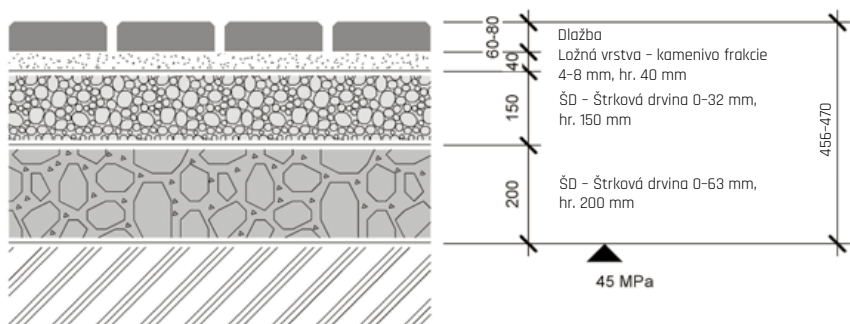

JAZDNÉ PLOCHY PRE  
VOZIDLÁ DO 3,5 t

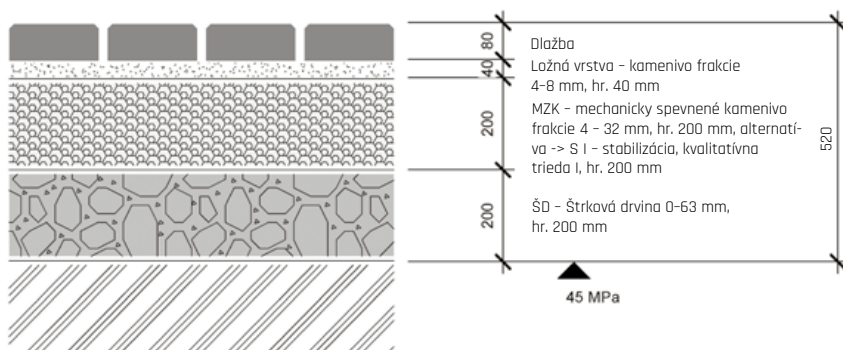

JAZDNÉ PLOCHY PRE  
VOZIDLÁ NAD 3,5 t

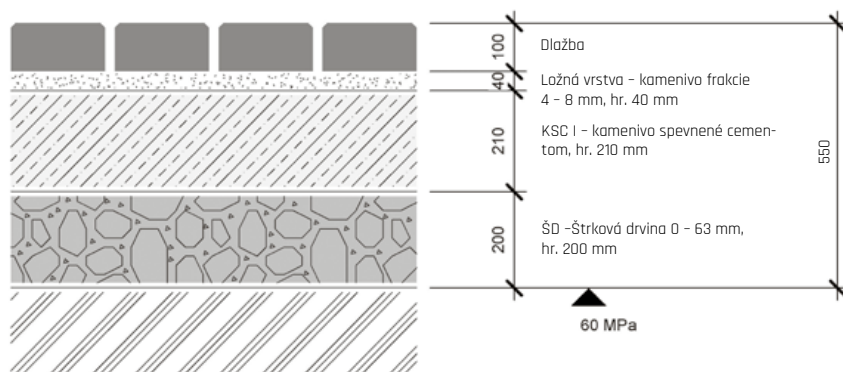

# » ZJEDNODUŠENÝ POSTUP NA MUROVANIE Z BETÓNOVÝCH TVAROVIEK

1. Základový pás sa v štandardných prípadoch zhotovuje z prostého betónu triedy C 16/20 šírky 200 - 400 mm do nezamrzajúcej hĺbky.
2. Pred zaliatím základov je nutné rozmerať výškové odskoky, stĺpiky a dilatačné celky.

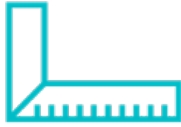

3. Pri betónovaní základu osadíme základ trňmi z roxoru 16 mm a necháme vyčnievať 30 cm pre budúce previazanie zvislej armatúry muriva.
4. Medzi základy a murivo odporúčame vykonať hydroizoláciu pomocou hydroizolačných stierkových (náterových) hmôt, ktoré dobre zatesnia aj v mieste prestupu výstuže.



5. Murovanie vykonávame buď na sucho, alebo na ložnú škáru.

6. Na murovanie používajte zásadne cementovú maltu, bez obsahu vápna.
7. Betónové tvarovky vyplníme zavlhnutým betónom minimálnej pevnostnej triedy C20/25 a vyššia, potom hutníme pomocou dreveného zhutňovača.
8. Tvarovky poslednej vrstvy neplníme až po horný okrajkonštrukcie (necháme pri hornom okraji 20 - 50 mm medzeru na vyzrážanie vody).
9. Striešky lepíme cementovým flexibilným lepidlom na terče (do rohu striešky z dôvodu odvodu pary vzliňajúcej vlhkosti „dýchanie“ plotového systému).



10. Styčnú plochu medzi strieškami vyplníme trvalo pružným tmelom (najlepšie polyuretánovým).

Celý rozsah zásad pre murovanie z betónových tvaroviek nájdete tu

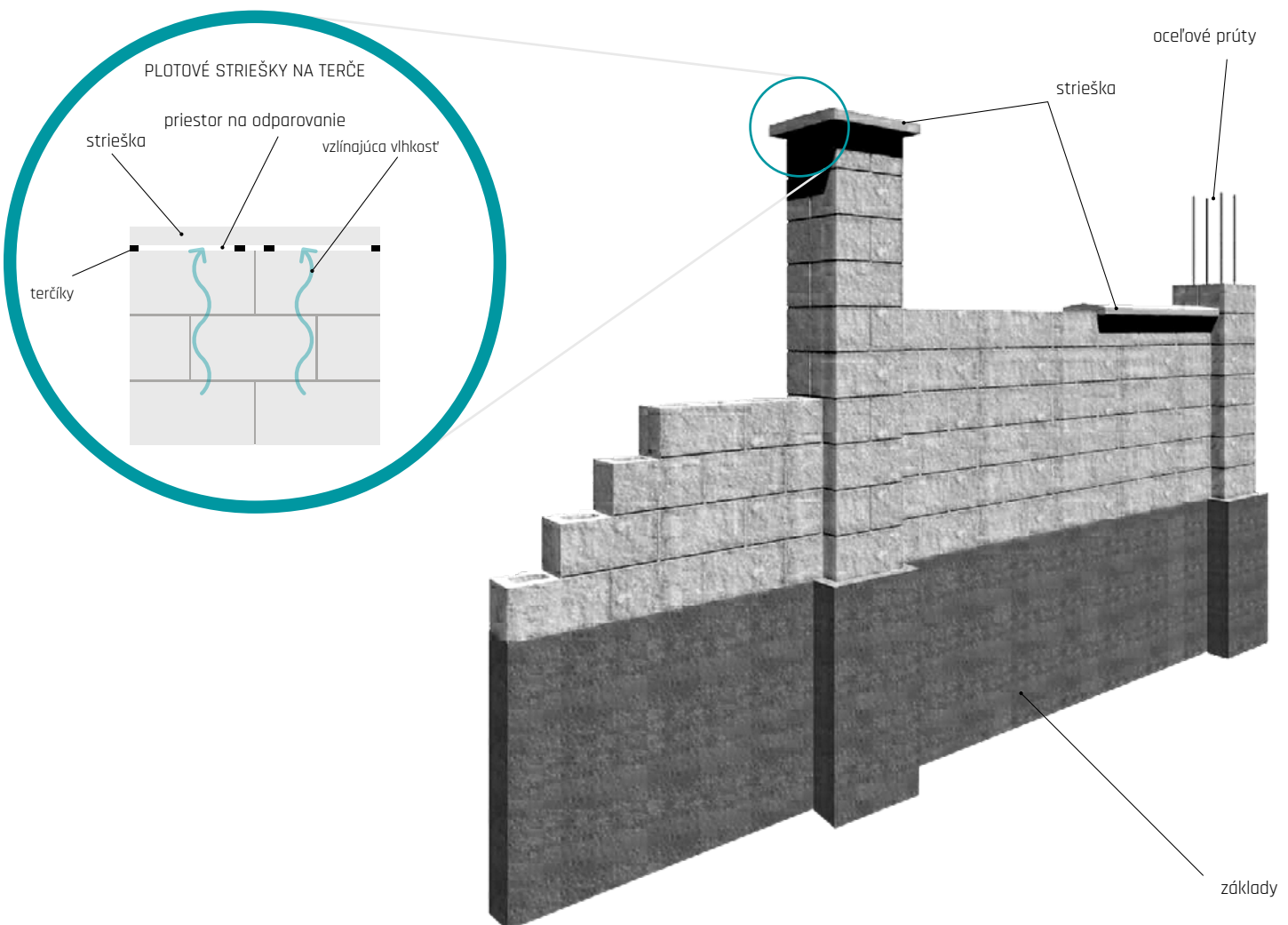

## » VÁPENNÉ VÝKVETY

Tvorba vápenných výkvetov (biele škvrny na povrchu betónových prvkov) je sprievodným a **prirodeným javom zrenia betónu**, ktorému nie je možné celkom zabrániť. Vznik vápenných výkvetov nie je možné obmedziť ani použitím určitého typu (druhu) cementu. Prísady do betónu tento jav čiastočne obmedzujú, ale nedokážu mu celkom zabrániť.

Vápenné výkvetvy sú tvorené prevažne uhličitanom vápenatým  $\text{CaCO}_3$ . Vznikajú najmä na povrchu betónového výrobku pôsobením vzdušného oxidu uhličitého ( $\text{CO}_2$ ) vo vlhkom prostredí spolu s hydroxidom vápenatým  $\text{Ca(OH)}_2$ .

Vápenné výkvetvy **nemajú vplyv na úžitkové vlastnosti** betónových výrobkov, a neznamenujú teda zlú kvalitu betónového výrobku! **Väčšinou ide o dočasný estetický jav - zmenu farby na povrchu betónového výrobku.** O tom, že výskyt primárnych vápenných výkvetov nemá vplyv na úžitkové vlastnosti betónových výrobkov, svedčí fakt, že výskytom vápenných výkvetov sa nezaobera žiadna norma a nepovažuje ich tvorbu za chybu betónového výrobku.

Tvorbu vápenných výkvetov podporuje aj zle **zvolené konštrukčné vyhotovenie stavby**. Dláždené kryty treba zhotoviť tak, aby nedochádzalo k hromadeniu vody v loži krytu, pretože trvalé uloženie dlaždíc vo vlhkom alebo mokrom prostredí opäť vedie k vyplavovaniu hydroxidu vápenatého na povrch dlaždíc a k tvorbe vápenných výkvetov.

K vymiznutiu výkvetov z povrchu betónu dochádza v čase samovoľne vplyvom poveternostných vplyvov (pôsobením kyslých dažďov). Úplné vymiznutie výkvetov je niekedy dlhodobý proces, ktorý závisí na intenzite výkvetu a na miestnych podmienkach. Tento proces je možné urýchliť **špeciálnymi čistiacimi prípravkami** na báze kyselín. Na tento účel sa nám osvedčil prípravok pod obchodným názvom REBANIT S od firmy REMEI CZ, s.r.o. Tieto čistiace prípravky však môžu narušiť povrchovú štruktúru betónu alebo jeho farbu, preto ich výrobca betónových výrobkov odporúča len vo výnimočných prípadoch.



Povrch dlažby bez vápenného výkvetu



Povrch dlažby s vápenným výkvetom pred čistením a po vyčistení Rebanitom S

## » ČISTENIE A OCHRANA BETÓNOVÝCH VÝROBKOV

Pre predĺženie životnosti betónových dlaždíc aj iných betónových prvkov je dôležitá jej údržba a najmä ochrana.

### » BEŽNÉ NEČISTOTY

Bežné nečistoty (škvrny od hlíny, prach, mach, napadané lístie atď.) sa dajú zavčias ľahko odstrániť pomocou „vapky“ - vysokotlakovým čističom, prípadne za použitia bežných ekologicky odbúrateľných saponátov. Táto údržba (čistenie), ale musí byť pravidelná a neodporúčame používať rotačnú dýzu, aby nedošlo k poškodeniu povrchu dlažby! Pred čistením betónového výrobku tlakovou vodou si vždy preštudujte technický list výrobku, nie všetky betónové výrobky je možné takto čistiť!

### » VÄČŠIE ZNEČIŠTENIE ORGANICKÝMI VPLYVMI

V prípade veľkého organického znečistenia (machy, riasy atď.) alebo olejových škvŕn, hrdze, odporúčame použiť účinný čistiaci prostriedok od Floorcolor s.r.o. Postup čistenia odporúčame vždy vopred konzultovať na našej technickej poradenskej linke, kde v závislosti od konkrétneho prípadu bude určený postup a vhodný čistiaci prostriedok.



Detail ošetreného povrchu

### » PREVENCIA

Zabrániť alebo značne obmedziť rast vegetácie (mach, a. i.) na dláždených krytoch a v jeho škárach je možné vhodnou voľbou materiálov a dokonalého odvodnenia nielen povrchu dláždeného krytu, ale najmä aj spodnej stavby krytu.

Dôležité je tiež použitie škárovacích materiálov, napríklad kremičitého piesku s vysokým podielom  $\text{SiO}_2$  najlepšie 95 % a viac, alebo špárovacej hmoty na báze kremičitého piesku a živicového spojiva, ktoré sa vlhkosťou vytvrdia.

Aby dlažba bola lepšie čistiteľná (aj pre výrobky s DAP ochranou) a zabránili sme rastu machov a tiež zamedzili tvorbe vápenných výkvetov na našich výrobkoch, odporúčame ošetriť **ochranným impregnačným náterom**, ako je Ditonguard, zachovávajúcím pôvodný vzhľad dlažby, alebo ochranným náterom Sikafloor ProSeal, zvyrazňujúcim farbu dlažby.



Bez impregnácie



Ditonguard



Sikafloor®-ProSeal

# ► SPOLOČNOSŤ DITON ZÍSKALA ZNAČKU ČESKÁ KVALITA – OSVEDČENÉ PRE STAVBU

Spoločnosť DITON s.r.o. sa dňa 19. 2. 2016 umožnilo, ako prvej spoločnosti z radu výrobcov betónových prvkov v Českej republike, používať prestížne označenie ČESKÁ KVALITA – OSVEDČENÉ PRE STAVBU, a to pre nasledujúce výrobky:



- betónové dlažobné bloky,
- betónové dlažobné dosky,
- betónové obrubníky,
- betónové tvárnice.

Program ČESKÁ KVALITA je program podpory predaja kvalitných českých výrobkov a poskytovania kvalitných služieb podporovaný vládou Českej republiky. Program je súčasťou Národnej politiky kvality a vznikol preto, aby odlišil seriózne a dôveryhodné značky kvality, ktoré budú dobrou vôdzkou pre spotrebiteľa pri nákupe. Program ČESKÁ KVALITA je garantovaný uznesením vlády ČR a hlavným zmyslom tohto programu je poukázať na pachtivé značky, ktoré sa udeľujú len po prísnom a nezávislom overovaní kvality a podliehajú pravidelnej kontrole. Každá značka v programe má presne stanovené kritériá na posudzovanie kvality podľa konkrétneho typu výrobkov či služieb a musí spĺňať 4 základné podmienky:

1. Výrobok musí mať v porovnaní s obdobnými výrobkami na trhu nadštandardnú kvalitu.
2. Kvalitu musí overiť nezávislá akreditovaná skúšobňa.
3. Dodržiavanie kvality sa musí priebežne kontrolovať.
4. Musí sa kontrolovať spokojnosť zákazníkov.

Spoločnosť DITON svojím výrobným sortimentom spadá v posudzovaní kvality svojich výrobkov pod značku OSVEDČENÉ PRE STAVBU. Základným zmyslom značky OSVEDČENÉ PRE STAVBU je poskytnúť všetkým osobám a subjektom, ktoré prichádzajú do styku s našimi výrobkami, informáciu, že tieto výrobky sú vhodné na zabudovanie do stavby na území Českej republiky. Tým značka zásadne prispieva k požadovanej a očakávanej výslednej bezpečnosti a kvalite stavieb.

Aby mohli túto značku naše výrobky niesť, museli najprv prejsť náročnými testami zladenými s európskymi normami, kde sa bola posudzovaná vhodnosť našich výrobkov na použitie na stavbe v zmysle zákona č. 183/2006 Zb., o územnom plánovaní a stavebnom poriadku (Stavebný zákon) a ďalších technických predpisov ČR. Významným prvkom tohto certifikačného systému je tiež zaistenie trvalého dozoru dodržiavania úrovni overených vlastností príslušného stavebného výrobku. Celý certifikačný systém vrátane udeľovania značky je v súlade s ČSN ISO/IEC 17030 Posudzovanie zhody – Všeobecné požiadavky na značky zhody tretej strany je celkom transparentný, nestranný a nediskriminačný.

Získanie značky ČESKÁ KVALITA – OSVEDČENÉ PRE STAVBU je pre spoločnosť DITON ďalším míľnikom v našom podnikaní. Určite by sme toto ocenenie a uznanie našej práce nedosiahli bez našich zamestnancov a tiež bez vás, našich zákazníkov, ktorí ste nám každodennou inšpiráciou a hnacím motorom.

Osviedčení najdete zde ►►



## ► KVALITA JE PRE NÁS ÚPLNE ZÁSADNÁ

Vzhľad výrobkov ide v spoločnosti DITON s.r.o. neodmysliteľne ruka v ruke s kvalitou, ktorá je neustále kontrolovaná certifikovaným systémom managementu akosti podľa požiadaviek medzinárodných noriem ČSN EN ISO radu 9001.

Prebiehajúce kontroly,

- Kontroly vstupných materiálov,
- Kontroly nastavenia technológií,
- Medzioperačné kontroly,
- Výstupné kontroly hotových výrobkov.

Kontroly kvality výrobkov prebiehajú na dennej báze v rámci kontrolných a skúšobných plánov. Kontrolu našich výrobkov vykonáva nielen naše interné laboratórium, ale aj externé nezávislé akreditované laboratóriá, napr. TZUS a.s., ADMAS, ZL pri VUT Brno a i. Pri hotových výrobkoch aj pri čerstvom betóne sa riadime podľa platných ČSN EN v plnom ich rozsahu a znení. Všetky skúšky vychádzajúce z ČSN EN naše betónové výrobky spoľahlivo spĺňajú, a tým majú zaručenú dlhú životnosť.



DLAŽBA PRI SKÚŠKE PEVNOSŤ V PRIEČNOM ŤAHU



DLAŽBA PRI SKÚŠKE PEVNOSŤ V OHYBE



DLAŽBA PRI SKÚŠKE OBRUSNOSŤ POVRCHU



BETÓN PRI SKÚŠKE PEVNOSŤ V TLAKU

### Organizácia má v prevádzkach

- Výrobný závod Střítež, č.p. 207, 588 11 Střítež;
- Výrobný závod Čeperka, Čeperka 222, 533 45 Opatovice nad Labem;
- Výrobný závod Paskov, Kirilovova 913, 739 21 Paskov;
- Výrobný závod Otnice, Dědina 484, 683 54 Otnice;
- Výrobný závod Přerov, Tovačovská 3297/2c, 750 02 Přerov – Přerov I-Město;
- Sklad Praha, Bečovská 939, 104 00, Praha 10 – Uhřetěves
- zavedený **Systém integrovaného manažmentu** v súlade s požiadavkami noriem **ČSN EN ISO 9001:2016** (Systém manažmentu kvality), **ČSN EN ISO 14001:2016** (Systém environmentálneho manažmentu) a **ČSN ISO 45001:2018** (Systém manažmentu bezpečnosti a ochrany zdravia pri práci).



Certifikáty sú k dispozícii tu ►►





# NAŠE INOVÁCIE



## TECHNOLÓGIA CURDEP

Špeciálny vzhľad povrchu s mierne reliéfnym profilom a zvýraznením kameniva nášľapnej vrstvy vzniká aplikáciou unikátnej výrobnéj technológie CURDEP, ktorú spoločnosť DITON s.r.o. prezentuje na plošnej reliéfnéj dlažbe PREMIERE. Výsledkom ojedinelej techniky opracovania povrchu betónovej dlaždice súčasne s impregnáciou do hĺbky materiálu je hladký a lesklý povrch bez ostrapkov. Dokonalosť spracovania je taká verná, že je na prvý pohľad takmer na nerozoznanie od lesklých interiérových dlažieb. Na rozdiel od nich však ponúka výraznú pridanú hodnotu v podobe neporovnateľne väčšej odolnosti z hľadiska mechanického namáhania a záťaže. Dlažba je dobre umývateľná, ľahko sa čistí a ošetruje.

Vzhľadovo veľmi atraktívna plošná reliéfná dlažba PREMIERE tak ponúka veľkú príležitosť na využitie nielen v exteriéri, ale aj v interiéri. Nájde uplatnenie na schodných plochách, na terasách, v priestore záhradnej kuchyne či mieste posedenia s krbom, ale aj vo vinnej pivničke, hospodárskych priestoroch či technických miestnostiach.

BIELA



PIESKOVÁ



TEHLOVÁ



BEIGE



CREME



NOIR

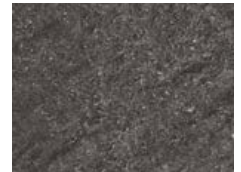

Farebné povrchy plošnej dlažby reliéfnéj PREMIERE



## TECHNOLÓGIA BOSS 5

Špeciálna technológia nanášania lakov a ich vytvrdzovania na povrchu betónových dlažieb, patrí k revolučným technikám ošetrovania povrchu, ktoré zaisťujú maximálnu možnú ochranu betónových dlažieb. Túto špičkovú technológiu sme v spoločnosti DITON úspešne zaviedli do výroby a plne ju využívame pri výrobkoch, ktoré vedú oceniť predovšetkým veľmi nároční zákazníci.

Kompozitná látka špeciálneho zloženia sa nanáša na povrch betónových dlažieb a vytvrdzuje sa pomocou žiarenia a vysokej teploty. Povrchy ošetrené technológiou BOSS 5 prinášajú hneď celý rad výhod a zvýšenie úžitkových vlastností. Predovšetkým chráni dlaždice proti mechanickému poškodeniu pri bežnom používaní a chráni ich tiež proti vplyvom vonkajšieho prostredia. Používatel'ov dokáže zbaviť obáv z najčastejších nehôd, ako sú škvrny po vyliatí červeného vína alebo po zafarbení potravinami s obsahom prírodných farbív - najčastejšie horčicou, kečupom, kávou alebo čajom.

Povrch dlaždíc všeobecne je menej náchylný na ušpinenie aj pri bežnej prevádzke. Nečistoty z povrchu veľmi ľahko zotriete či odstránite handrou, ostriekaním hadicou alebo vodou s kefou. Na ošetrovanie stačí naozaj chvíľka. O mimoriadnom prínose tejto jedinečnej technológie BOSS 5 sa môžete presvedčiť aj vy.

### OCHRANOU BOSS 5 DOSAHUJEME PRI DLAŽBÁCH TIETO POZITÍVNE VLASTNOSTI:

- vysoká odolnosť proti trvalému znečisteniu,
- ľahšia očista bežného prevádzkového ušpinenia,
- zabraňuje vyblednutiu farby,
- vysoká ochrana proti poveternostným vplyvom,
- zaručenie odolnosti proti šmyku/sklzu podľa kyvadlovej hodnoty,
- výrazné zníženie nasiakavosti,
- zabraňuje prieniku kvapalín a nečistôt do betónu,
- dokonalá ochrana proti rastu rias a machov.

Údržba a čistenie výrobkov s povrchovou úpravou BOSS 5 sú veľmi jednoduché. Čistenie sa vykonáva so štandardnými čistiacimi prostriedkami, ako sú metly, vysokotlakové čističe, prípadne kefové čistiace automaty. Akékoľvek jednoduché znečistenie betónových plôch od oleja, vína, kečupu atď. je možné ihneď po znečistení ľahko odstrániť vlhkou handrou alebo kefou a vodou, ktorými túto nečistotu alebo vzniknutú škvrnu zotriete. Čím skôr tak urobíte, tým väčšiu istotu budete mať, že povrch zostane čistý a bez škvŕn.

POVRCH DLAŽBY S TECHNOLÓGIU BOSS 5

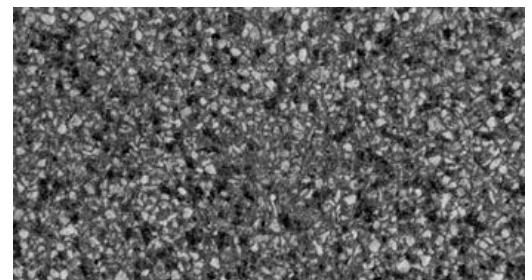
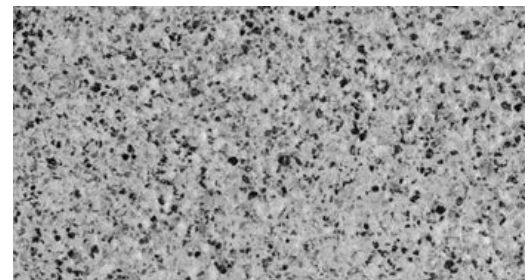



## TECHNOLÓGIA DITON AQUASTOP PROTECT

Spoločnosť DITON s.r.o. ako jediná používa na ošetrovanie betónu impregnáciu DITON AQUASTOP PROTECT (DAP), ktorú sama vyvinula v roku 2011 a ktorú dlhodobou skúšala. Ošetrovanie impregnáciou AQUASTOP nie je iba povrchové, ale je priamo obsiahnuté v celej nášľapnej vrstve dlažby. Dlažba DITON vám preto bude slúžiť dlhé roky a pri pravidelnej bežnej údržbe zostane krásna dlhé roky. Výrobky s aplikovanou hĺbkovou impregnáciou AQUASTOP vykazujú veľmi malú priľnavosť, takže sa na nich príliš nedarí nečistotám, nanášaným bežným používaním. Prachové častice, peľ, stopy biologického materiálu v podobe húb, machov či lišajníkov majú minimálnu šancu na uchytenie. A pokiaľ k nemu predsa len dôjde, bežným čistením sa ich ľahko zbavíte.

UKÁŽKA DLAŽBY S TECHNOLÓGIU DITON AQUASTOP PROTECT



## TECHNOLÓGIA DITON EXCLUSIVE PROTECT

V oblasti technológií zušľachtovania betónových výrobkov hrá spoločnosť DITON významnú úlohu na trhu. Patrí medzi firmy, ktoré do výroby zavádzajú najnovšie technológie a aplikujú aj výsledky vlastného výskumu. Jednou z ďalších technológií, ktoré uplatňuje vo výrobe dlažieb, je osvedčená ochrana DITON EXCLUSIVE PROTECT (DEP). Táto povrchová ochrana znižuje nasiakavosť, takže povrch nie je náchylný na znečistenie a veľmi dobre sa udržuje. Ďalšou jedinečnou výhodou je skutočnosť, že pred finálnym nanosením povrchovej ochrany DEP sú výrobky najskôr ošetrené hĺbkovou ochranou DITON AQUASTOP PROTECT (DAP). Takúto dvojitú ochranu v súčasnosti neponúka žiadny iný výrobca betónových prvkov v Českej republike.

POVRCH DLAŽBY S ÚPRAVOU DEP



POVRCH DLAŽBY S ÚPRAVOU DEP



### VÝHODY POVRCHOVEJ ÚPRAVY DEP:

- ľahká údržba, dobre odstrániteľné nečistoty z povrchu výrobkov,
- odpadá starosť o ošetrovanie povrchu,
- zamatovo hodvábný vzhľad,
- veľmi znížená priľnavosť nečistôt k povrchu betónových výrobkov,
- povrchová ochrana je paropriepustná, preto betón netrpí degradáciou pri rozťahovaní a zmršťovaní v dôsledku výkyvu teplôt,
- zvýraznenie farebnosti povrchu a stabilita odtieňa aj pri extrémnych prírodných podmienkach,
- zvýšená odolnosť povrchu voči UV žiareniu výrazne potláča príznaky starnutia,
- zlepšenie úžitkových vlastností betónových výrobkov,
- zvýšená odolnosť proti pôsobeniu vonkajších vplyvov okolitého prostredia,
- zvýšenie životnosti pri správnom použití betónových výrobkov,
- prijateľná cena za túto povrchovú úpravu,
- minimálne náklady na údržbu takto ošetrených povrchov.



## TECHNOLÓGIA EKOAKTIV - SAMOČISTIACA DLAŽBA

Spoločnosť DITON s.r.o. vyrába dlažbu, ktorá dokáže čistiť sama seba aj svoje okolie. Hĺbková úprava EKOAKTIV používa princíp fotokatalýzy, keď sa pôsobením svetla vytvorí aktívna povrchová vrstva, ktorá odpudzuje a rozkladá častice nečistôt. Je to možné vďaka špeciálnej prísade založenej na báze oxidu titaničitého (TiO<sub>2</sub>). Oxid titaničitý má výnimočnú vlastnosť absorbovať energiu a vyznačuje sa obzvlášť vysokou fotokatalytickou aktivitou.

### SAMOČISTIACI EFEKT

Hĺbková úprava, ktorá je obsiahnutá v celej nášľapnej vrstve dlažby, naruší častice nečistôt, ako napr. sadze, výfukové plyny, mach, riasy pomocou slnečného žiarenia. Prvý dážď potom nečistoty jednoducho zmyje.

### PREDPOKLADY PRE SAMOČISTENIE FOTOKATALÝZOU

- pôsobenie UV - žiarenia (slnka),
- fotoaktívny TiO<sub>2</sub> vo vrchnej vrstve,
- prítomnosť vody (dážď),
- prítomnosť O<sub>2</sub> (oxidačný prostriedok).

Pre tento efekt stačí normálne denné svetlo, priame slnečné žiarenie nie je bezpodmienečne nutné. Použitý oxid titaničitý je zdravotne neškodný a je s povrchovou plochou pevne zviazaný. Pri fotokatalýze vznikajúce produkty počas rozkladu sú neškodné a ľahko vodou rozpustné. Sú odstránené dažďovou vodou rovnako ako iné nečistoty.

POVRCH DLAŽBY S TECHNOLÓGIU EKOAKTIV



# ➤ VŠEOBECNÉ OBCHODNÉ A DODACIE PODMIENKY

## 1. ÚČEL A ROZSAH PLATNOSTI

1.1. Účelom týchto všeobecných obchodných a dodacích podmienok (ďalej iba „VODP“) je stanoviť rozsah podmienok, za ktorých budú uzatvárané jednotlivé obchody, v ktorých je DITON s.r.o. stranou predávajúcou.

1.2. Akékoľvek odchýlky od týchto podmienok sa musia dohodnúť písomne v kúpnej zmluve. Odchylné dohody v zmluve majú prednosť pred znením týchto podmienok.

## 2. TOVAR A CENOVÉ PODMIENKY

2.1. Sortiment, názov a špecifikácia výrobkov a tovaru sú uvedené v technických listoch predávajúceho, pričom predávajúci uvádza, že výrobky a tovar zodpovedajú všetkými svojimi parametrami platným normám v zmysle deklarovanej triedy akosti. Vyhodenie a zobrazenie výrobkov a tovaru v technických listoch je informatívne a tieto listy nie je možné považovať za predlohy či vzorky.

2.2. Cena výrobkov a tovaru je stanovená cenníkmi predávajúceho, platnými v čase vyskladnenia alebo dodávky. Vystavením objednávky alebo podpisom kúpnej zmluvy kupujúci potvrdzuje znalosť a súhlas s VODP a cenou. K cene náleží DPH, podľa aktuálnej sadzby. K týmto cenám môže predávajúci poskytnúť zľavy.

2.3. Cena dodávaných výrobkov, tovaru a služieb je splatná najneskôr pri odbere, ak nie je zmluvne dohodnuté inak. Cenové podmienky sa riadia aktuálne platným cenníkom, ak nie je v kúpnej zmluve či inou písomnou formou dohodnuté medzi predávajúcim a kupujúcim inak. Objednaním výrobkov, tovaru a služieb sa kupujúci zaväzuje tieto výrobky, tovar a služby odobrať, podľa podmienok aktuálnych v čase objednávky, ak nie je zmluvne stanovené inak.

2.4. V aktuálne platnom cenníku Predávajúceho je pri každom výrobku či tovare uvedené množstvo merných jednotiek na jednu ucelenú paletu. V prípade, že si Kupujúci objedná daný výrobok či tovar v inom množstve, ako je na túto jednu ucelenú paletu či násobky týchto ucelených palet, bude Predávajúci účtovať Kupujúcemu dodatočný poplatok za službu rozobratia palety/palet. Tento poplatok vo výške 9 EUR (bez DPH) za každú jednu neucelenú paletu sa bude fakturovať k cene za daný výrobok.

## 3. PALETOVÉ HOSPODÁRSTVO

3.1. Výrobky a tovar sa dodávajú voľne ložené alebo na drevených paletách (pozrite nižšie Tabuľku č. 1 - Opis druhov palet a cenové podmienky). Za predanú paletu (obal) sa kupujúcemu účtuje cenníková cena, zdanená aktuálnou základnou sadzbou DPH, ktorá je splatná vždy s cenou výrobkov, tovaru a služieb. Kupujúci má právo palety, ktoré nakúpil od predávajúceho a ktoré sú nepoškodené a na ďalšie expedície použiteľné, vrátiť predávajúceho do 3 mesiacov od nákupu alebo ich vymeniť pri uskutočnení ďalšieho obchodného prípadu na započítanie ceny palet, so započítaním poplatku za opotrebovanie (pozri nižšie Tabuľku č. 1). Pri vrátení nepoškodených palet sa kupujúcemu odpočíta jednorazové opotrebovanie (pozri nižšie Tabuľku č. 1).

3.2. Kupujúci má možnosť predávajúceho vrátiť palety, ktoré sú mierne poškodené, maximálne však s tromi poškodenými prvkami (pozri nižšie Tabuľku č. 1).

3.3. Prehľad opotrebovania pri jednotlivých paletách a výkupné ceny palet podľa počtu poškodených prvkov je uvedený v cenníku (pozri nižšie Tabuľku č. 1).

3.4. Palety sa nesmú vracat' zazámkované do seba, ale voľne uložené na seba podľa jednotlivých rozmerov a druhov. Výúčtovanie opotrebovania palet a ich vrátenie sa bude vykonávať súhrnne vždy za obdobie kalendárneho mesiaca alebo po vzájomnej dohode v iných intervaloch. Predávajúci je oprávnený odmietnuť prevzatie palet v prípade ich nadmerného poškodenia (poškodené viac ako 3 prvky) a nemožnosti ich ďalšieho použitia alebo po uplynutí 3 mesiacov od vystavenia daňového dokladu. O neprevzatých paletách je vyhotovený zápis o ich úschove.

3.5. Palety neprevzaté na sklad (t. j. tie palety, ktoré predávajúci z dôvodu poškodenia alebo z dôvodu uplynutia lehoty na vrátenie neprevzal späť) budú uskladnené maximálne počas 10 kalendárnych dní na sklade predávajúceho. V tejto lehote si ich môže kupujúci vyzdvihnúť a odviezť. Pokiaľ nedôjde k obojstrannej dohode, tieto palety sa následne vyradia z evidencie predávajúceho a zlikvidujú.

Palety rovnakého druhu, ktoré prevzal od predávajúceho, môže kupujúci vrátiť predávajúceho na miesto, odkiaľ boli palety (obaly) expedované alebo podľa dohody s predávajúcim na iné dohodnuté miesto.

Tabuľka č.1 – Opis druhov palet a cenové podmienky

Druh a rozmer palety	Hmotnosť palety kg	Predajná cena palety v EUR bez/s DPH	Cena opotrebovania palety v EUR bez/s DPH
A) EUR (80 × 120) cm	25	15 / 18	2,00 / 2,40
B) EUR (80 × 120) cm s držiakmi	27	25 / 30	2,50 / 3,00
C) Standard (80 × 120) cm	20	15 / 18	2,00 / 2,40
D) Standard (100 × 120) cm	25	15 / 18	2,00 / 2,40
E) Standard (80 × 240) cm	30	28 / 33,60	3,00 / 3,60
F) (80 × 164) cm s držiakmi	27	25 / 30	2,50 / 3,00
G) DITON (120 × 80) cm	25	15 / 18	2,00 / 2,40
H) DITON (120 × 100) cm	27	15 / 18	2,00 / 2,40

Počet poškodených prvkov	Výkupná cena palety A) C) D) EUR bez/s DPH	Výkupná cena palety B) E) F) EUR bez/s DPH	Výkupná cena palety G) H) EUR bez/s DPH
1 poškodený prvok	7,90 / 9,48	10,90 / 13,08	0
2 poškodené prvky	5,90 / 7,08	8,90 / 10,68	0
3 poškodené prvky	2,90 / 3,48	6,90 / 8,28	0

Príklad 1: Paleta s jedným poškodeným prvkom



Príklad 2: Paleta s dvoma poškodenými prvkami



Príklad 3: Paleta s tromi poškodenými prvkami



## 4. DODACIE PODMIENKY, PRECHOD RIZÍK A VLASTNÍCTVA

4.1. Objednávka musí mať písomnú formu a musí obsahovať: názov, množstvo a farebné vyhotovenie výrobku/tovaru podľa aktuálneho cenníka predávajúceho. Ďalej sa požaduje uvedenie spôsobu prevzatia (vlastný odber, odvoz na určené miesto), požadovaný termín doručenia výrobku/tovaru, spôsob platenia, bankové spojenie, meno/názov firmy, miesto bydliska/sídlo, požadovanú adresu na doručenie výrobku/tovaru, kontaktné údaje kupujúceho. Predávajúci je oprávnený odmietnuť objednávku kupujúceho, ktorý je voči nemu v omeškaní s úhradou záväzkov, alebo nemá uzavretú rámcovú kúpnu zmluvu, alebo ktorý koná v rozpore s ustanovením dohôd či zmlúv medzi predávajúcim a kupujúcim.

Kupujúci si môže vyzdvihnúť objednané výrobky a tovar u predávajúceho až vtedy, keď potvrdí predávajúci kupujúcemu dostupnosť objednaných výrobkov a tovaru. Po písomnom potvrdení (e-mailom, EDI či poštou) predávajúcim je pre kupujúceho objednávka vždy záväzná.

4.2. Storno kupujúcim: Pokiaľ kupujúci stornuje objednávku potvrdenú predávajúcim, alebo ju nevyvezie po viac ako 14 kalendárnych dňoch od dátumu potvrdenia, je predávajúci oprávnený požadovať od kupujúceho úhradu storno poplatku, a to vo výške 100 % celkovej ceny objednaného výrobku/tovaru bez DPH. V takom prípade sa kupujúci zaväzuje tento storno poplatok uhradiť podľa faktúry na tento účel vystavenej predávajúcim.

4.3. Exspirácia objednávok: Ak bude kupujúci v omeškaní s prevzatím tovaru dlhšie ako 30 kalendárnych dní od posledného termínu dodania, ktorý je uvedený v potvrdení objednávky, dôjde k expirácii objednávky

a predávajúci je oprávnený od kupujúceho požadovať úhradu poplatku, a to vo výške 100 % celkovej ceny objednaného výrobku/tovaru bez DPH. Nevzťahuje sa na výrobky v zľavových skupinách A, B, D, - s výnimkou dlažby na strojové kladenie a vo vyhotovení rovná hrana.

4.4. Vyskladnením výrobkov, tovaru, služieb a palet (obaly) sa rozumie odovzdanie preberajúcemu a prevzatie takýchto výrobkov, služieb, tovaru a palet (obaly) na prepravu. Pri vyskladnení výrobkov, tovaru a palet (obaly) potvrdí preberajúci (kupujúci alebo prepravca) dodací list. Dodací list slúži ako doklad o prevzatí výrobkov, tovaru a palet (obaly) kupujúcim (príp. prepravcom), a zároveň po potvrdení Kupujúcim aj ako doklad o úplnosti a kvalite odoberaného tovaru. Vyskladnením výrobkov, tovaru a palet (obalov) sú záväzky predávajúceho splnené. Ak neodoberie kupujúci objednané výrobky, tovar a palety v potvrdenom termíne odberu, môže predávajúci účtovať kupujúcemu skladné vo výške 0,50 EUR bez DPH za každý začatý deň omeškania a za jednotlivú paletu s výrobkami a s tovarom.

4.5. Prevzatím výrobkov, tovaru a palet (obaly) pri vyskladnení alebo pri dodávke od prepravcu splnil kupujúci svoje záväzky, a to prehládnuť, porovnať a zistiť zhodu s objednanými výrobkami, tovarom a paletami (obaly). To sa týka najmä zistenia druhu, stavu/kvality, farby, vyhotovenia a množstva výrobkov, tovaru a palet (obalov).

4.6. Kupujúci je povinný zaplatiť kúpnu cenu v plnej výške a včas. V prípade omeškania s platením uhradí kupujúci predávajúcemu úrok z omeškania v dohodnutej výške 0,05 % dlžnej sumy za každý deň omeškania.

4.7. Predávajúci má právo pozastaviť realizáciu riadne uzatvorenej kúpnej zmluvy alebo objednávky, ak je kupujúci v omeškaní s úhradou predchádzajúcich záväzkov voči predávajúcemu, alebo ak kupujúci inak poruší záväzky obsiahnuté v kúpnej zmluve alebo faktúre.

4.8. Nebezpečenstvo škody na výrobkoch, tovare a paletách (obaloch) prechádza z predávajúceho na kupujúceho prevzatím výrobkov, tovaru a palet. Ak odovzdá predávajúci výrobky, tovar a palety (obaly) dopravcovi na prepravu ku kupujúcemu, prechádza na kupujúceho nebezpečenstvo škody na veci odovzdaním vecí dopravcovi.

4.9. Kupujúci má právo odstúpiť od zmluvy iba v prípade, ak nesplní predávajúci ani náhradný termín dodania výrobkov, tovaru a služieb, a to do desiatich dní po uplynutí novo dohodnutej dodacej lehoty. Predávajúci je oprávnený odstúpiť od zmluvy, ak porušuje kupujúci zmluvné dohody alebo VODP, najmä v prípade omeškania s platením kúpnej ceny dlhším než 7 dní.

4.10. Vrátiť je možné iba výrobky a tovar (na základe vopred potvrdenej písomnej žiadosti), ktoré sú v bezchybnom stave a v originálnom balení. V prípade, že kupujúci vráti predávajúcemu výrobky alebo tovar do 14 dní od prevzatia, predávajúci vystaví kupujúcemu opravný daňový doklad na vrátené výrobky a tovar v kúpnych cenách znížených o 35,00 %. V takom prípade ďalej vyúčtuje predávajúci kupujúcemu príslušné náklady na dopravu a služby vzťahujúce sa k vráteným výrobkom a tovaru, ktoré mal predávajúci pri doprave výrobkov ku kupujúcemu.

4.11. Predávajúci nie je v omeškaní a nezodpovedá za škodu vzniknutú omeškaním s dodávkou tovaru kupujúcemu v prípade zastavenia či prerušenia výroby z dôvodu vyššej moci alebo vzniknuté neodvratiteľným konaním tretej strany (napr. prerušenie dodávok energií, surovín, štrajky a nepokoje), a to počas trvania tohto stavu.

4.12. Objednaním výrobkov na zákazku (výrobky, ktoré nie sú uvedené v cenníku výrobkov spoločnosti DITON s.r.o.) sa kupujúci zaväzuje k ich odobratiu a zaplateniu. Na takéto zákazky je predávajúci oprávnený požadovať od kupujúceho zaplatenie zálohy, a to vo výške 75,00 % ceny zákazky, pokiaľ sa zmluvné strany nedohodnú inak. Kým kupujúci neuhradí uvedenú výšku zálohy z danej zákazky a k tejto zákazke nepripojí alebo nedodá príslušnú technickú dokumentáciu (pri výrobkoch, pri ktorých je táto dokumentácia požadovaná), nebude zákazka akceptovaná, resp. potvrdená a zákazková výroba nebude zahájená.

4.13. V prípade, že kupujúci od potvrdenej objednávky výrobkov na zákazku odstúpi alebo objednané výrobky na zákazku neodoberie do 30 dní od termínu dodania uvedenom na potvrdení objednávky od predávajúceho, nezbavuje sa tak povinnosti uhradiť 100 % kúpnej ceny.

4.14. V prípade preberania výrobkov, tovaru, služieb a palet (obalov) za Kupujúceho inou osobou (zmocnený sprostredkovateľ/pracovník) je potrebné, aby táto preberajúca osoba bola patrične písomne splnomocnená na toto preberanie. V opačnom prípade môže Predávajúci odmietnuť osobe bez písomného splnomocnenia odovzdať objednaných výrobkov, tovaru, služieb a palet (obalov), prípadne môže žiadať od preberajúcej nesplnomocnenej osoby ich okamžité zaplatenie. Odovzdaním objedna-

ných výrobkov, tovaru, služieb a palet (obalov) osobe, písomne splnomocnenej Kupujúcim, sú splnené záväzky Predávajúceho s vyskladnením a odovzdaním objednaných výrobkov, tovaru, služieb a palet (obalov) Kupujúcemu. Kupujúci sa zaväzuje zaistiť prítomnosť zmocnenej osoby pri preberaní výrobkov, tovaru, služieb a palet (obalov).

4.15. V prípade využitia dopravy Predávajúceho zo strany Kupujúceho zodpovedá Kupujúci za zjazdnosť prístupovej cesty na miesto vykládky pre naložený kamión. V opačnom prípade sa vykládka nevykoná a Kupujúci uhradí všetky náklady na dopravu z tejto cesty.

## 5. ZÁRUKA, ZODPOVEDNOSŤ ZA CHYBY, REKLAMÁCIE

5.1. Predávajúci sa zaručuje dodať kupujúcemu výrobky, tovar a palety (obaly), vyhovujúce v čase nákupu všetkými svojimi parametrami platným normám v zmysle deklarovanej triedy akosti.

5.2. Predávajúci poskytuje na svoje výrobky predĺženú záruku počas 20 rokov od dátumu vystavenia daňového dokladu. Na kanalizačné výrobky, vrátane šachtových dien, poskytuje predávajúci predĺženú záruku počas 5 rokov. Na obchodovaný tovar poskytuje predávajúci záruku 24 mesiacov. Podmienky záruky sú upravené v Reklamačnom poriadku predávajúceho na [www.diton.sk](http://www.diton.sk) v sekcii „na prevzatie“.

5.3. Kupujúci sa zoznámil s predpísanými technologickými postupmi a zaväzuje sa ich dodržiavať. Predávajúci nepreberá zodpovednosť za chyby vzniknuté nesprávnym technologickým postupom pri montáži výrobkov a tovaru, ktorý je v rozpore s platnými normami, všeobecnými zásadami a odporučenými postupmi spoločnosti DITON s.r.o. na montáž alebo kladenie, ktoré sú k dispozícii na [www.diton.sk](http://www.diton.sk). Kupujúci podpisom kúpnej zmluvy alebo zaslaním/odovzdaním objednávky potvrdzuje, že sa s týmito zásadami zoznámil. Ďalej predávajúci nepreberá zodpovednosť za neodbornú manipuláciu s výrobkami a tovarom, za znečistenie výrobkov a tovaru po odovzdaní kupujúcemu a ďalej za chyby spôsobené zlyhaním podlažia a spodných konštrukčných vrstiev.

5.4. Výrobky a tovar dodávané na paletách sú od predávajúceho zaistené zafixovaním k palete, aby bolo možné s výrobkami a s tovarom manipulovať a transportovať ich. Zodpovednosť za chyby sa nevzťahuje na poškodenie vzniknuté pri doprave tovaru od predávajúceho ku kupujúcemu. Tovar je nutné mať zabezpečený proti posunu na ložnej ploche vozidla (napr. popruhmi). Za poškodenie tovaru vzniknuté pri doprave (porušenie obalu, rozsypanie výrobku, poškodenie výrobkov, nešetrné skladanie z vozidla a pod.) zodpovedá dopravca (teda v prípade vlastnej dopravy, zaistenej Kupujúcim, idú tieto škody na vrub Kupujúceho; v prípade dopravy zaistenej Predávajúcim, idú tieto škody na vrub Predávajúceho). Kupujúci je povinný zapísať dopravcovi do Dodacieho listu poznámku o poškodení prepravovaných palet a výrobkov, urobiť fotodokumentáciu a ihneď informovať predávajúceho.

5.5. Kupujúci berie na vedomie, že vplyvom technológie výroby sa môže vo vnútri originálneho balenia vyskytnúť nie viac ako 2 % výrobku a tovaru odchylné akosti než deklarovanej. Pri dodržaní tohto limitu nevzniká kupujúcemu právo na reklamáciu, pretože ento fakt je zohľadnený v cene výrobku. Tieto výrobky musia byť pri kladení vytriedené a nesmú byť zabudované.

5.6. Reklamácia výrobkov alebo tovaru nedáva kupujúcemu právo neplniť zmluvné podmienky, ku ktorým sa zaviazal, vrátane zaplatenia odobraných výrobkov, tovaru, služieb a palet (obalov) v plnej výške a včas.

5.7. Prípadnú reklamáciu môže Kupujúci uplatniť písomne na mail [reklamace@diton.cz](mailto:reklamace@diton.cz) či na korešpondenčnej adrese DITON s.r.o., oddelenie reklamácií, 588 11 Strážník č. p. 207.

## 6. ZÁVEREČNÉ USTANOVENIA

6.1. Zmluvné strany si vzájomne udeľujú súhlas so spracovaním osobných údajov, a to v súvislosti s ich vzniknutými záväzkovými vzťahmi a zaväzujú sa vzájomne zabezpečiť ochranu týchto osobných údajov.

6.2. Platnosť VODP je daná ich zverejnením na [www.diton.sk](http://www.diton.sk) v sekcii „na prevzatie“.

6.3. Kupujúci aj predávajúci sa dohodli, že ich prípadné spory vyplývajúce z týchto VODP a v súvislosti s nimi, sa budú prednostne riešiť dohodou. Ak sa nedohodnú zmiernom, bude ich spor rozhodnutý podľa právneho poriadku Českej republiky a všeobecne záväzných právnych predpisov, najmä Zák. č. 89/2012 Zb.

6.4. Tieto VODP sa nevzťahujú na internetový predaj.

# REGIONÁLNE ZASTÚPENIE DITON

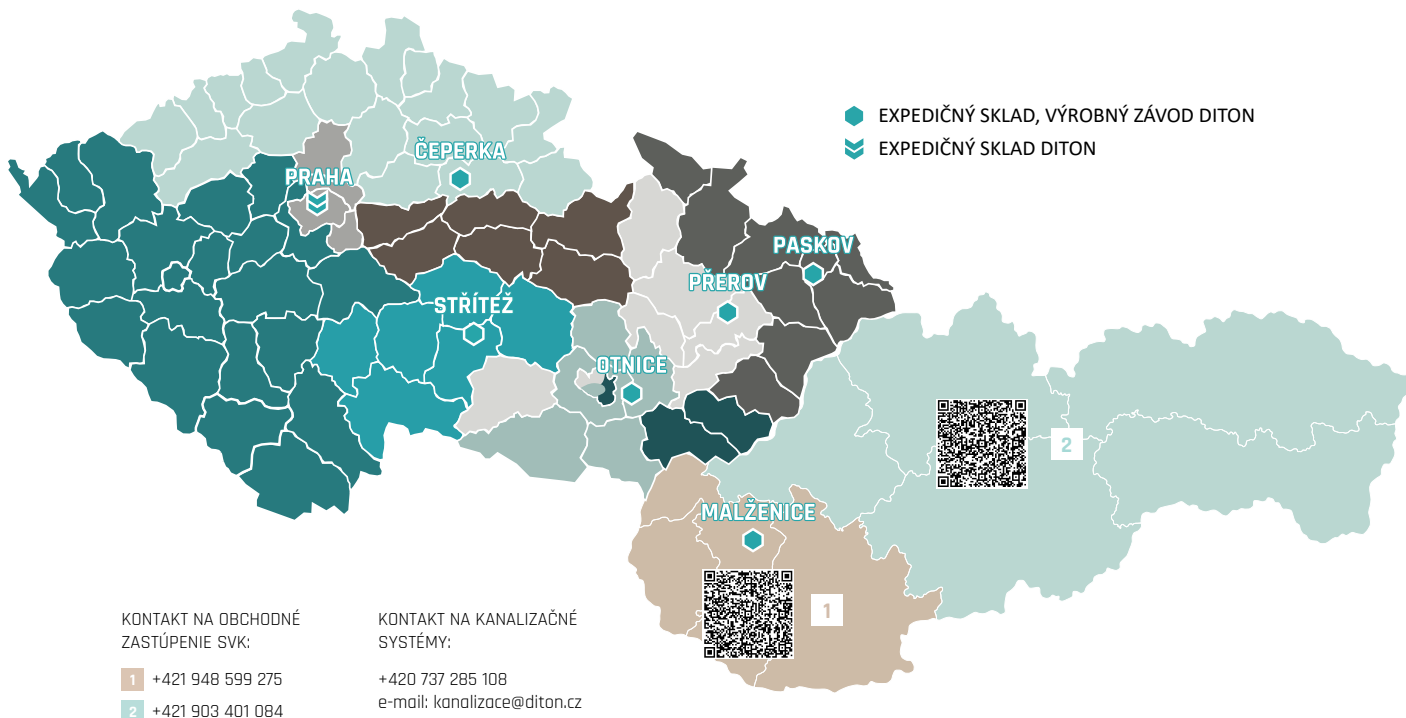

## MALŽENICE

EXPEDIČNÝ SKLAD,  
VÝROBNÝ ZÁVOD

Malženice 465,  
919 29 Malženice  
48.4545708, 17.6834503

e-mail expedice:  
objednavka.malzenice@diton.sk

PREDAJ A EXPEDÍCIA:  
SEZÓNA: marec - október  
po-pi 6:00-16:00  
so zatvoreno

MIMO SEZÓNY: november - február  
po-pi 6:30-15:00

## OTNICE

EXPEDIČNÝ SKLAD,  
VÝROBNÝ ZÁVOD

Dědina 484  
683 54 Otnice  
49.0884125, 16.8058633

e-mail expedice:  
objednavka.otnice@diton.cz

PREDAJ A EXPEDÍCIA:  
SEZÓNA: marec - november  
po-pi 6:00-16:00  
každá prvá sobota v mesiaci  
8:00-11:00

ČAS NAKLÁDKY  
po 16. hodine na základe  
tel. dohody.

MIMO SEZÓNY: december - február  
po-pi 6:00-15:00

## PASKOV U OSTRAVY

EXPEDIČNÝ SKLAD,  
VÝROBNÝ ZÁVOD

Kirilovova 913  
739 21 Paskov  
49.730079, 18.287662

e-mail expedice:  
paskov@diton.cz

PREDAJ A EXPEDÍCIA:  
Sezóna: marec - november  
po-pi 6:00-16:00  
so zatvoreno

ČAS NAKLÁDKY  
po 16. hodine na základe  
tel. dohody.

MIMO SEZÓNY: december - február  
po-pi 6:00-15:00



[www.diton.sk](http://www.diton.sk)