



Svedčí každej
záhrade a terase

**NAJŠIRŠÍ
SORTIMENT**
betonových
výrobkov

**20 ROKOV
ZÁRUKA**
na betonové
výrobky

**NAJVÄČŠÍ
VÝBER**
z farieb
a povrchov

8 ocenení
**NAJLEPŠÍ
VÝROBCA**
stavebníh
roka

ZÁKLADNÝ POVRCH – NATUR



NATUR - Vyrobený technológiou vibrolíatia s veľkým podielom ručnej práce.

DRUHY POVRCHOVÝCH ÚPRAV POVRCHU NATUR



RELIÉFNY (IMITÁCIA KAMEŇA) - Štruktúrovaný povrch imitujúci prírodný vzhľad kameňa.



RELIÉFNY (IMITÁCIA KAMEŇA) - Štruktúrovaný povrch imitujúci vzhľad skladaného kameňa.



RELIÉFNY (IMITÁCIA DREVA) - Štruktúrovaný povrch imitujúci prírodný vzhľad dreva.



VYMÝVANÝ - Vymytím dochádza k obnaženiu kameniva, vynikne štruktúra a farba surovín.

ZÁKLADNÝ POVRCH – STANDARD



STANDARD - vyrobený technológiou vibrálievania. Povrch je možné ďalej upravovať podľa zvoleného typu výrobku.



VSAKOVACÍ - Umožňuje vsakovanie čistej vody vďaka štruktúrovanému povrchu s mikroskopickými pórami, ktoré umožňujú jej priechod.

DRUHY ÚPRAV POVRCHU STANDARD



VYMÝVANÝ - Vymytím dochádza k obnaženiu kameniva, vynikne štruktúra a farba surovín.



RELIÉFNY - Štruktúrovaný povrch výrobku, imitujúci vzhľad prírodných materiálov.



RELIÉFNY, CURDEP - Kefovaný štruktúrovaný povrch výrobku imitujúci vzhľad prírodných materiálov.



PIESKOVANÝ - Zdrsnený povrch a čiastočne obnažené kamenivo.



PIESKOVANÝ + RELIÉFNY - Zdrsnený štruktúrovaný povrch a čiastočne obnažené kamenivo.



PIESKOVANÝ, BOSS 5 - Lakovaný a zdrsnený povrch s čiastočne obnaženým kamenivom.



HISTORY - Ostarený povrch vzniknutý otlačením plôch a hrán (imitácia historických kameňov).



ŠTIEPANÝ - Nepravidelný (reliéfny) štep, ktorý odhalí štruktúru výrobku.



ŠTIEPANÝ + OTĹKANÝ - Pravidelný reliéfny štep s viditeľnou štruktúrou kameniva, ktorý je ostarený otlačením.



HRUBOZRNÝ - Hrubozrná štruktúra kameniva celého výrobku.

KAPITOLY

	DLAŽBY str. 7-114
	PALISÁDY str. 115-124
	OBRUBNÍKY A LEMY str. 125-142
	SCHODY str. 143-154
	PLOTY, STENY A STRIEŠKY str. 155-186

	SVAHOVÉ TVÁRNICE A OPORNÉ STENY str. 187-194
	ZÁHRADNÁ ARCHITEKTÚRA str. 195-214
	SKRUŽE A ODVODŇOVACIE PRVKY str. 215-223
	ATYPICKÉ VÝROBKY str. 224-225

VYSVETLIVKY

	Schodné		Nie je možné žehliť - jazdiť vibračnou doskou
	Pojazdné do 3,5 t		Výrobky na zákazku
	Pojazdné nad 3,5 t		Bez poplatku za rozbalenú paletu
	TECHNOLÓGIA DITON AQUASTOP PROTECT		Kladenie dlažby je možné na terče
	Technológia CURDEP		Obchodovaný tovar
	Technológia EKOAKTIV - SAMOČISTIACA DLAŽBA		Technológia DITON EXCLUSIVE PROTECT
	Vsakovanie vody do podkladu		Technológia BOSS 5
	Nie je možné objednať jednotlivé formáty samostatne, ale len po jednotlivých vrstvách.		Technológia murovania na PUR lepidlo
	Výrobné závody Čeperka, Střítež, Paskov		Hrúbka dlažby 3 cm
	Výrobné závody Otnice, Přerov		Novinka

NAŠE INOVÁCIE



CRP

CURDEP - ZUŠLACHTENÝ POVRCH S IMPREGNÁCIOU. Povrch výrobkov je hladký a lesklý, bez ostrapkov, vzhľadovo blížiaci sa interiérovým dlažbám, avšak s odolnosťou pre exteriér.



EKO AKTIV

Úprava EKOAKTIV používa fotokatalýzu, kedy sa pôsobením svetla vytvorí aktívna povrchová vrstva, ktorá odpuďuje a rozkladá častice nečistôt.



BOSS 5

Špeciálne technológie nanášania a vytvrdzovania lakov na povrchu betónových dlažieb ponúka iba naša spoločnosť. Kompozitná látka sa nanáša na povrch betónových dlažieb a vytvrdzuje sa pomocou žiarenia a vysokej teploty.



DAP

Výrobky ošetrené hĺbkovou impregnáciou „AQUASTOP“ majú samočistiaci povrch s minimálnou prínavnosťou nečistôt a je pri nich veľmi obmedzená nasiakavosť, teda výrobky sú stále pekne farebné. Ošetrovanie nie je iba povrchové, ale je priamo obsiahnuté v celej následnej vrstve.



DEP

Povrchová ochrana DEP zaisťuje, že je povrch betónových výrobkov nenasiakavý, čím sa okrem iného dosiahne aj to, že takto ošetrovaný povrch nie je náchylný na znečistenie a veľmi dobre sa udržuje.



viac informácií
na str. 231-233

Vážení zákazníci,

ďakujeme za Váš záujem o produkty a služby firmy DITON.

Dostáva sa Vám do rúk katalóg výrobkov, ktoré sú predurčené na praktické využitie pre súkromné domy a záhrady, rovnako ako pre verejný priestor

Už 26 rokov prichádzame na trh s novinkami a nie inak je tomu aj tento rok.

Nenechajte si ujsť **plotový systém STYLE**, ktorý rozširuje ponuku doskových plotov a svojim moderným vzhľadom ohraničí súkromný aj verejný priestor. Tento stavebnicový systém má jednoduchý dizajn, jednoduchú konštrukciu a rýchlu inštaláciu. Jeho výrazný vzhľad tvorí kombinácia profilovaných betónových dosiek a hladkých pohľadových plôch na stĺpkoch.

Skladobná dlažba **TWIGO** s netradičným rozmerom **61×7,3×10 cm** Vás na prvý pohľad zaujme svojim moderným dizajnom. Úzke dlaždice umožňujú vyskladať parketové vzory, jednoduchú alebo dvojitú rybaciu kosť. Zaujímavý vzhľad skladobnej dlažby TWIGO dopĺňa **výrazná fazeta**, ktorá chráni hrany pred štiepaním a predlžuje životnosť dlažby. K dispozícii sú tri farebné varianty **UNO, DUE a TRE**, s ktorými vytvoríte originálne náhodné, ale aj systematické sklady. Táto dlažba je vhodná pre terasy, chodníky a príjazdové cesty.

Plošná dlažba COMODO je dokonalou kombináciou elegancie, praktickosti a nadčasového designu. Vďaka rozmerom **60 × 30 cm** a výške **3 cm** je táto pochádzna plošná dlažba ľahká. Ľahko sa prepravuje a vďaka nízkej hmotnosti sa s ňou tiež dobre manipuluje. Dlaždice z vibrolisovaného betónu ponúkajú štyri príjemné pastelové odtiene, ktoré evokujú štyri ročné obdobia. Tieto farby nesú zodpovedajúce názvy – PRIMAVERA, ESTATE, AUTUNNO a INVERNO.

Skladobná dlažba PODIUM štvorcového formátu **25 × 25 cm** je vďaka prvkom pre chodníky, záhradné cesty aj iné vonkajšie komunikácie. Bezfazetové dlaždice s výškou 6 cm Vám uľahčia pokládku. Pôsobí čistým a jednotným vzhľadom plôch. Vonkajšia dlažba PODIUM je dostupná v troch odtieňoch – tradičné MARMO a dvoch nových colormixových variantoch. **LEGGERO**, syto hnedý odtieň, dodá plochám výrazný charakter. **MARRONE**, jemná svetlo béžová variácia, prináša elegantný vzhľad.

Za zmienku stoja tiež doplnené colormixy MELÍR MARMO, MELÍR LATTE a úplne nový MELÍR SCATOLA pri murovacích tvarovkách **VENEZIA**, ktoré umožňujú vytvorenie atraktívneho a štýlového vzhľadu plotov a múrikov.

Zdôrazňovať všetky novinky tu ani nemôžeme, pretože v sortimente ich máme ešte cez stovku. V katalógu sú vyznačené, takže v kľude môžete listovať a vyberať.

Aj napriek všetkej snahe nemôže byť katalóg úplne vyčerpávajúci. Preto odporúčame návštevu www.diton.sk/inspirace, kde nájdete bohatú ponuku realizácií.

V sekcii Na stiahnutie www.diton.sk/na-stiahnutie si stiahnete technické listy k výrobkom, všeobecné kladacie plány, pracovné postupy v elektronickej podobe, ale aj letáky pre prebiehajúce akcie, prípadne monotematicky zamerané letáky k určitým výrobkom. Niektoré výrobky na špeciálne použitie v katalógu nie sú, tie riešime samostatným elektronickým letákom. Takým príkladom sú **VÝROBKY PRE DOPRAVNÚ INFRAŠTRUKTÚRU**. Aj tento leták tu nájdete.

Pokiaľ si ani s katalógom nebudete istí výberom, navštívte naše výstavné centrá viď. www.diton.sk/kontakty alebo si prezrite z pohodlia vášho domova naše virtuálne prehliadky www.diton.sk/prehliadky.

Náš katalóg neobsahuje ceny. Aktuálne odporúčané ceny sú vždy na www.diton.sk.

Kde nakúpiť? Vo všetkých dobrých stavebninách viď www.diton.sk/prodejce.

Prajeme šťastnú ruku pri výbere.

Tím DITON

INŠPIRUJTE SA U NÁS

Uvedomujeme si, že je dôležité a príjemné dopredu vedieť, čo kupujete.

Z tohoto dôvodu sme otvorili šesť výstavných centier, ktoré vznikli pri všetkých výrobných závodoch a predajných skladoch. Sú vám plne k dispozícii, aby ste sa nielen inšpirovali, ale aby ste si aj urobili prehľad o našom sortimente a vybrali si presne to, čo hľadáte. Náš odborný personál je vám plne k dispozícii a je pripravený zodpovedať vaše otázky, pomôcť vám s výberom, ale aj s technickými záležitosťami týkajúcimi sa napríklad kladenia. Rovnako vám radi pomôžeme vypracovať návrh realizácie.

Výstavné centrá si môžete pozrieť aj virtuálne na: www.diton.sk/prehliadky

Virtuálne prehliadky našich výstavných centier v Otniciach, v Čepke, v Paskove, v Stříteži a v Uhříněvsi sú dostupné 24/7!

Pokiaľ to máte do výstavných centier ďaleko, tak práve virtuálne prehliadky sú pre vás to pravé orechové.

Na plochách viac ako 6 800 m² uvidíte „naživo“ najširšie spektrum vyrábaných produktov. Príďte sa pozrieť, nech máte istotu správneho výberu.

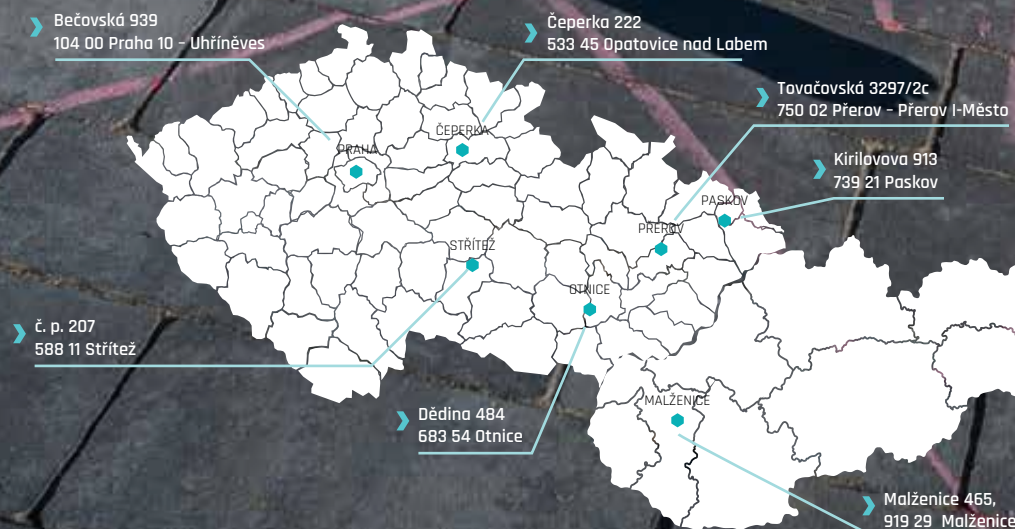

➤ MÁME PRE VÁS VIAC, AKO ČAKÁTE

Napriek tomu, že rôzne druhy dlažieb tvoria veľkú časť nášho sortimentu, nájdete v našom výrobnom programe mnoho ďalších produktov. Šírka našej ponuky je rozmanitejšia a dokážeme nájsť vhodné výrobky pre každý projekt. Betón je nielen materiálom s dlhou životnosťou, ale je takisto dokonale funkčný, a navyše aj skvele vyzereá. Prezrite si náš katalóg a zistíte, aké množstvo výrobkov pre váš projekt u nás nájdete.



- 1** DLAŽBY SKLADBOVÉ, ZÁMKOVÉ
str. 7-58
- 2** DLAŽBY VEĽKOPLOŠNÉ A PLOŠNÉ,
IMITÁCIE DREVA
str. 59-108
- 3** DLAŽBY VEGETAČNÉ, PRÍDLAŽBY
str. 109-114
- 4** MUROVACIE A PLOTOVÉ TVAROVKY
A STRIEŠKY
str. 168-185
- 5** PALISÁDY
str. 115-124
- 6** ODVODŇOVACIE PRVKY
str. 215-223
- 7** KVETINÁČE, VÁZY, HRANTÍKY
str. 196-199
- 8** SCHODY
str. 143-154
- 9** SVAHOVÉ TVAROVKY A OPORNÉ STENY
str. 187-194
- 10** PLOTY
str. 155-168
- 11** SKRUŽE A ZÁKRYTOVÉ DOSKY
str. 216-218
- 12** ZÁHONY
str. 200-201
- 13** ZÁHRADNÝ NÁBYTOK
str. 204-214
- 14** NÁŠĽAPY
str. 202-203
- 15** BAZÉNOVÉ LEMY
str. 76, 77, 83, 88, 93, 103, 105
- 16** OBRUBNÍKY A TRÁVNIKOVÉ LEMY
str. 125-142

► VIRTUÁLNE PREHLIADKY

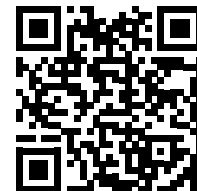

Prezrite si naše výstavné centrá z pohodlia Vášho domova prostredníctvom virtuálnych prehliadok, ktoré sú pre Vás prístupné 24/7.

Na plochách viac ako 8 000 m² máte možnosť si „naživo“ prezrieť najširšie spektrum vyrábaných produktov DITON. Pokiaľ to máte do výstavných centier ďaleko, tak práve virtuálne prehliadky sú pre Vás to pravé orechové. Inšpirujte sa pre Váš dom, terasu a záhradu.



► VÝSTAVNÉ CENTRUM ČEPERKA

Čeperka 222
533 45 Opatovice
nad Labem
+420 737 285 103
+420 739 581 445
ceperka@diton.cz



► VÝSTAVNÉ CENTRUM OTNICE

Dědina 484
683 54 Otnice
+420 777 223 889
+420 777 223 814
objednavka.otnice@diton.cz



► VÝSTAVNÉ CENTRUM PASKOV

Kirilovova 913
739 21 Paskov
+420 603 458 243
+420 777 223 254
paskov@diton.cz



► VÝSTAVNÉ CENTRUM STŘÍTEŽ

č. p. 207
588 11 Střítež
+420 737 285 102
+420 739 348 356
stritez@diton.cz



► VÝSTAVNÉ CENTRUM UHŘÍNĚVES

Bečovská 939
104 00 Praha 10
+420 731 627 314
+420 739 348 367
praha@diton.cz



➤ NAVRHNITE SI SVOJ VYSNENÝ PLOT ALEBO DLAŽBU S DITON 3D VIZUALIZÉROM



Plánujete stavať nový plot alebo pokladať dlažbu a neviete, ako začať? DITON Vám ponúka moderný nástroj v podobe 3D Vizualizéra, ktorý Vám celý proces uľahčí. Detailne si s ním naplánujete Váš projekt a vizualizujete ho v reálnom prostredí, aby zodpovedal Vaším predstavám.



➤ AKÉ SÚ HLAVNÉ VÝHODY DITON 3D VIZUALIZÉRA?

- Je dostupný **zadarmo** a bez nutnosti inštalácie, takže k projektom máte prístup odkiaľkoľvek a kedykoľvek.
- **Detailné 3D modelovanie plotov** a ďalších betónových prvkov.
- Ľahko sa ovláda.
- Automatizované generovanie dokumentácie.
- Jednoduché úpravy projektu.
- Rýchla a prehľadná **kalkulácia ceny** na množstvo materiálu a náklady na projekt vrátane časového plánu.

➤ AKO POUŽÍVAŤ DITON 3D VIZUALIZÉR

Použitie nášho 3D Vizualizéra je naozaj hračka. Stačí postupovať podľa nasledujúcich krokov:

- Nahrajte fotku Vašej záhrady alebo pozemku, kde chcete projekt umiestniť.
- Použite nástroje na modelovanie a vytvorte 3D model plotu alebo dlažby. 3D kreslenie je online a zadarmo.
- Prispôbte výšku, vzor, farby a ďalšie parametre podľa Vašich predstáv. Môžete tiež nastaviť priestor pre bránky, dvere alebo brány pomocou konfigurátora plotu.
- Pozrite si svoj projekt v 3D a upravte ho podľa potreby.
- Automaticky si nechajte vygenerovať výkresy, technickú dokumentáciu a kalkuláciu nákladov. Všetko máte hneď k dispozícii v PDF.

➤ VYSKÚŠAJTE DITON 3D VIZUALIZÉR EŠTE DNES

Pokiaľ plánujete nový plot, dlažbu alebo iný stavebný projekt, neváhajte a vyskúšajte náš DITON 3D Vizualizér. Ušetríte čas aj peniaze a získate istotu, že Váš projekt bude presne podľa Vašich požiadaviek. Stačí navštíviť naše webové stránky a začať tvoriť ihneď!

» OBSAH

ÚVODNÉ SLOVO	2	VIRTUÁLNE PREHLIADKY	4
INŠPIRUJTE SA U NÁS	2	NAVRHNITE SI SVOJ VYSNÍVANÝ PLOT ALEBO DLAŽBU	
MÁME PRE VÁS VIAC, AKO ČAKÁTE	3	S DITON 3D VIZUALIZÉROM	5
		OBSAH	6

DLAŽBY

SKLADOBNÉ DLAŽBY	7	COMODO	72
KOMBI	8	EXCELENT	74
KOMBI AQUA	10	BAZÉNOVÉ LEMY PREMIERE	76
KOMBI XL 6	12	BAZÉNOVÉ LEMY EXCELENT	77
PAVÉ I.	14	WAVE	78
PAVÉ II.	16	MODERN LITE	80
CARCASSONNE	18	DELICATE	81
CITY	20	FANTASY	82
RIMINI	22	BAZÉNOVÉ LEMY FANTASY	83
TWIGO	24	PICANTO	84
PROVANCE	26	PRAKTIK	86
SETA	28	BRIDLICA RELIÉFNA	87
TESELA	30	BAZÉNOVÉ LEMY - UNIVERSAL	88
MOZAIKA	32	QUARCIT	89
VALLETTA	33	DUNA	90
LIVORNO	34	TRAVERTIN	91
ALPACA	35	TRAVERTIN ELEGANCE	92
PODIUM	36	BAZÉNOVÉ LEMY TRAVERTIN ELEGANCE	93
ROCCO	38	PLOŠNÁ DLAŽBA VYMÝVANÁ	94
STONE	40	STADIO	96
RETRO DLAŽBA	42	DECENTO	97
HISTORY DLAŽBA	44	LUGANO	98
RUSTIKO	46	GENEVA	99
SAN MARINO	48	STANDARD	100
BOLZANO	49	DLAŽBY IMITÁCIE DREVA A BAZÉNOVÉ LEMY	101
AQUAPORE VSAKOVACIA DLAŽBA	50	DOSKY - VZOR DUB	102
PARKETA	52	BAZÉNOVÉ LEMY - VZOR DUB	103
KOCKA, KOCKA MALÁ	53	DOSKY - VZOR SMREK	104
OBDLŽNIK	54	BAZÉNOVÉ LEMY - VZOR SMREK	105
DLAŽBY - ZÁMKOVÉ	55	DOSKA, KLÁTIK - NATUR PATINA	106
ÍČKO	56	PODVALY, KLÁTIK - NATUR PATINA	107
VLNKA	58	DOSKY MODERN	108
DLAŽBY - VEĽKOFORMÁTOVÉ	59	DLAŽBY VEGETAČNÉ, ZATRAVNOVACIE A PRÍDLAŽBY	109
GRANDE	60	DLAŽBY VEGETAČNÉ	110
MONACO	62	ZATRAVNOVACIE TVÁRNICE	111
MILÁNO	64	PRÍDLAŽBY	112
MODERN	66	DOPLNKY K DLAŽBÁM	113
MAXIMODERN	68	DOPLNKY K PLOŠNÝM DLAŽBÁM	113
DLAŽBY - PLOŠNÉ A BAZÉNOVÉ LEMY	69	VRECOVANÉ ZÁSYPOVÉ MATERIÁLY	113
PREMIERE	70	IMPREGNAČNÉ NÁTERY	114

PALISÁDY

PALISÁDY POLO A ŠTVORCOVÉ	116	PALISÁDA HISTORY	121
PALISÁDA DURO A ALTA	117	PALISÁDY - VZOR DUB	122
PALISÁDY CORTO A KRHOVÉ	118	PALISÁDY - VZOR SMREK	123
PALISÁDY ŠTIEPANÉ	119	PRAŽCE - TRÁMY,	
PALISÁDA MURÁNO	120	PALISÁDY - NATUR PATINA	124
PALISÁDA RETRO	121		

OBUBNÍKY A LEMY

PALISÁDOVÝ OBUBNÍK - VZOR DUB	126	TRÁVNIKOVÝ LEM - NATUR PATINA	133
PALISÁDOVÉ OBUBNÍKY - NATUR PATINA	127	ZÁHONOVÉ OBUBNÍKY	134
PALISÁDOVÉ OBUBNÍKY	128	PARKOVÉ OBUBNÍKY	136
OBUBNÍK TRAVERTIN ELEGANCE	129	CHODNÍKOVÉ OBUBNÍKY	137
OBUBNÍK RETRO	130	CESTNÉ OBUBNÍKY	138
OBUBNÍK HISTORY	131	OSTROVČEKOVÉ OBUBNÍKY	140
TRÁVNIKOVÝ LEM	132	ZASTÁVKOVÉ OBUBNÍKY	141
TRÁVNIKOVÝ LEM - VZOR DUB	133		

SCHODY

SCHODY - VZOR DUB	144	SCHODISKOVÉ A PODESTOVÉ DOSKY,	
SCHODISKOVÉ BLOKY - MODERN	145	BLOKY A STUPNE	149
SCHODISKOVÉ A PODESTOVÉ		SCHODISKOVÉ BLOKY - BRIDLICA	152
DESKY, BLOKY - NATUR PATINA	146	SCHODISKOVÝ BLOK - MURÁNO	153
SCHODISKOVÉ A PODESTOVÉ DOSKY		SCHODISKOVÝ BLOK - TRAVERTIN ELEGANCE	154
A RAMENÁ - MODERN	147		

PLOTY, STENY A STRIEŠKY

PLOTY	155	VENEZIA	174
PLOTOVÝ SYSTÉM - QUICK WALL STONE	155	VIVERO	176
PLOTOVÝ SYSTÉM - NOVÁ TRŮJA	158	PLOTOVÉ TVÁRNICE - S FÁZOU	177
PLOTOVÝ SYSTÉM - STYLE	160	OKRASNÉ TVÁRNICE - BEZ FÁZY	178
PLOTOVÝ SYSTÉM - MODERN	162	MUROVACIE BLOKY - HISTORY	180
PLOTOVÝ SYSTÉM - QUICK WALL WOOD	164	MUROVACIE TEHLY - HISTORY	181
PLOTOVÝ SYSTÉM - NATUR PATINA	166	STRIEŠKY HLADKÉ A ŠTIEPANÉ	182
PLOTOVÝ SYSTÉM - FARMÁRSKY PLOT	168	STRATENÉ DEBNENIE	185
MUROVACIE A PLOTOVÉ TVAROVKY A STRIEŠKY	169	DOPLNKY K PLOTOM	186
VISO	170	DOPLNKY K MUROVACÍM PRVKOM	186
VERSO	172		

SVAHOVÉ TVÁRNICE A OPORNÉ STENY

MURÁNO	188	SVAHOVÉ TVÁRNICE	192
GABON	190	OPORNÉ STENY L	194
SVAHOBLOK	191		

ZÁHRADNÁ ARCHITEKTÚRA

TRUHLÍKY	196	STOLY, LAVICE - NATUR PATINA	206
KVETINÁČE	197	STOLY, LAVICE - MODERN	207
KVETINÁČE - VZOR DUB	198	ZOSTAVA MOBILIÁRA DIRECT	208
KVETINÁČE - NATUR PATINA	199	ZOSTAVA MOBILIÁRA PATRIOT	209
ZÁHONY - VZOR DUB	200	STOLY, LAVICE - ORU	210
ZVÝŠENÉ ZÁHONY - NATUR PATINA	201	ZÁBRANY	212
NÁŠLAP KRHOVÝ - VZOR SMREK	202	ODPADKOVÝ KÓŠ DIRECT	212
NÁŠLAP A VÝSEK - NATUR PATINA	202	ODPADKOVÝ KÓŠ MAX	213
NÁŠLAPY BRIDLICA	203	ODPADKOVÝ KÓŠ - NATUR PATINA	213
LAVIČKY A STOLY - VYMÝVANÉ	204	STOJAN NA BICYKEL DIRECT	214
STOLY, LAVICE - VZOR DUB	205		

KANALIZÁCIA - ODVODŇOVACIE PRVKY

SKRUŽE A ZÁKRYTOVÉ DOSKY - VYMÝVANÉ	216	ŽLABY - NATUR PATINA	219
SKRUŽE STUDNÍČNÉ	217	ŽLABY	220
POKLOPY STUDNÍČNÉ	217	ŠTRBINOVÝ ŽLAB	221
VSTUPNÉ A REVÍZNE ŠACHTY	218	ODVODŇOVACÍ ŽLAB EUROPA	222
ŽLABY - VZOR DUB	219	ENERGOKANÁL	223

ATYPICKÉ VÝROBKY

ATYPICKÉ VIBROLITÉ VÝROBKY - MODERN	224	ATYPICKÉ VIBROLISOVANÉ VÝROBKY	225
-------------------------------------	-----	--------------------------------	-----

ZJEDNODUŠENÝ POSTUP KLADENIA	226
------------------------------	-----

ZLOŽENIE KONŠTRUKČNÝCH VRSTIEV PRE JEDNOTLIVÉ KATEGÓRIE ZAŤAŽENIA	227
--	-----

ZJEDNODUŠENÝ POSTUP NA MUROVANIE Z BETÓNOVÝCH TVAROVIEK	228
---	-----

VÁPENNÉ VÝKVTY	229
----------------	-----

ČISTENIE A OCHRANA BETÓNOVÝCH VÝROBKOV	229
--	-----

KVALITA JE PRE NÁS ÚPLNE ZÁSADNÁ	230
----------------------------------	-----

NAŠE INOVÁCIE	231
---------------	-----

VŠEOBECNÉ OBCHODNÉ A DODACIE PODMIENKY	234
--	-----



DLAŽBY - SKLADOBNÉ

KOMBI



KOMBI s tromi menšími formátmi kameňov ponúka atraktívnu kompozíciu spevnenej plochy. KOMBI sa vyznačuje malým prerezom aj v zložitých pôdorysoch, veľkým výberom farieb a vysokou nosnosťou.



KOMBI 6 - LATTE



KOMBI 6 - MARMO

NÁZOV	výška cm	rozmery d × s cm	merná jednotka	hmotnosť kg/m ²	vrstva m ²	paleta m ²	hmotnosť kg/balenie	DOSTUPNÉ FARBY	povrch
KOMBI 6	6	3 formáty*	m ²	128	1,08	10,8	1 407	1 2 3 4 5 6 7 8 9	standard
KOMBI 8	8	3 formáty*	m ²	170	1,08	8,64	1 494	1 3 4 5 6 7	standard

SIVÁ



CAPPUCCINO



MARMO



LATTE



GATTO



INTENSO



TROPICO



GIRALDA



MARRONE

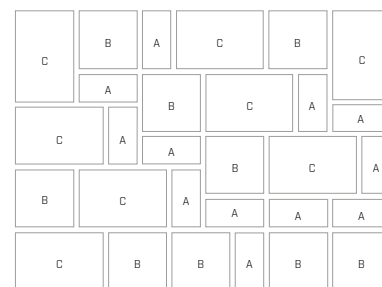

Výška: 6 cm, 8 cm
Skladba: 3 formáty*
A 20 × 10 × 6 (8) cm
B 20 × 20 × 6 (8) cm
C 30 × 20 × 6 (8) cm

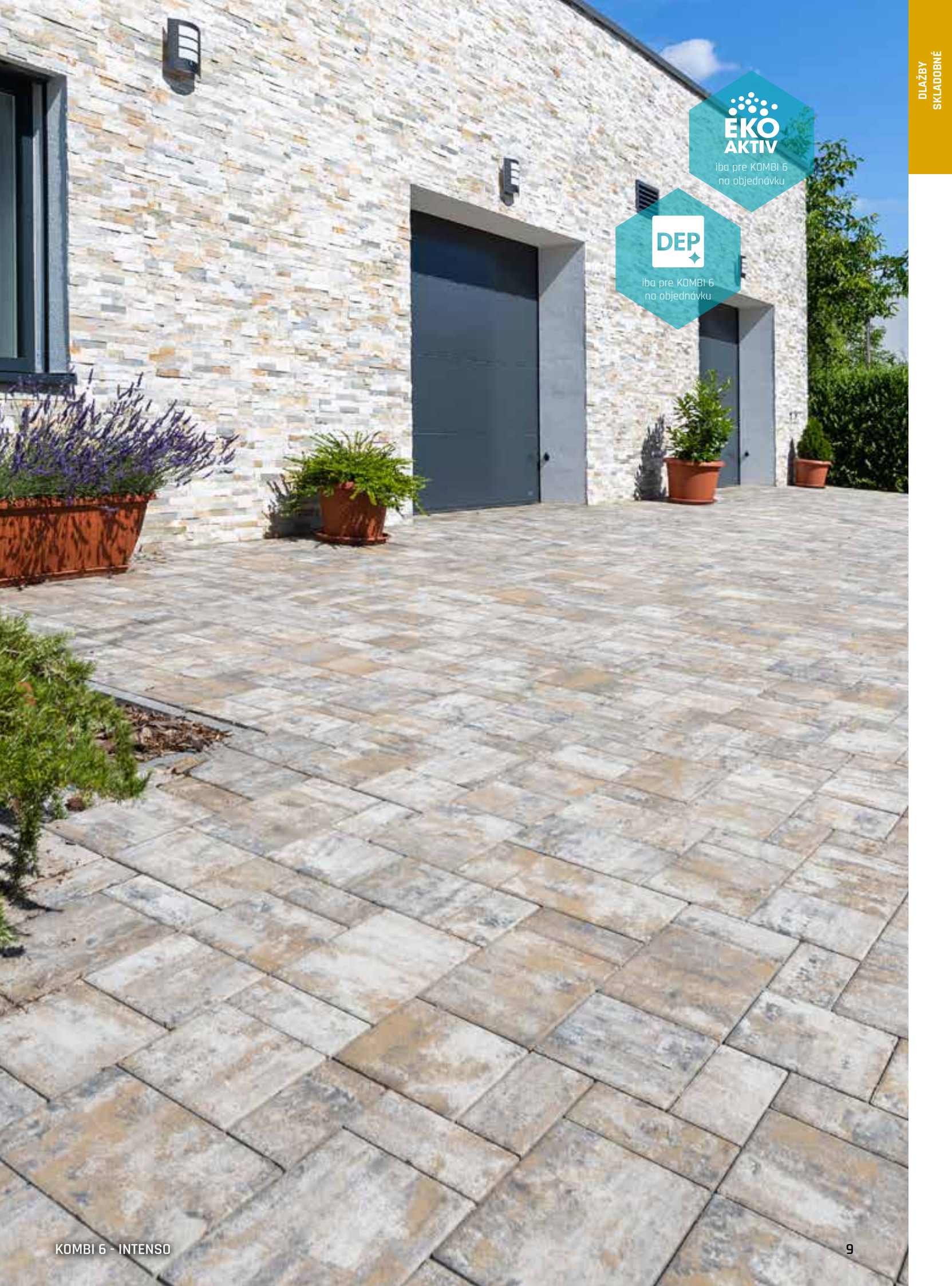

**EKO
AKTIV**

iba pre KOMBI 6
na objednávku

DEP

iba pre KOMBI 6
na objednávku

KOMBI AQUA



Dlažba KOMBI AQUA v sebe spája výhody klasickej skladobnej dlažby a dlažby vegetačnej. Tri veľkosti kameňov s výraznými dištančníkmi vytvoria atraktívnu dláždenú plochu so širokou škálou, ktorá uľahčuje dobré vsakovanie dažďovej vody do podkladu. Po vyplnení voľných priestorov substrátom a zasiatí trávneho semena vznikne nádherná zelená spevnená plocha. KOMBI AQUA je zaujímavým ekologickým riešením pre súkromné aj verejné priestory. Dlažba sa skladá veľmi ľahko a je plne kombinovateľná s našou klasicickou dlažbou KOMBI bez nutnosti vzájomného oddelenia.



KOMBİ AQUA 6 - LATTE



KOMBİ AQUA 6 - INTENSO

NÁZOV	výška cm	rozmery d × š cm	merná jednotka	hmotnosť kg/m ²	vrstva m ²	paleta m ²	hmotnosť kg/balenie	povrch
KOMBİ AQUA 6	6	3 formáty*	m ²	122	1,08	10,8	1 343	standard

SIVÁ



MARMO



LATTE



INTENSO

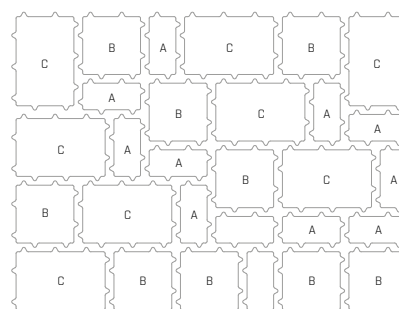

Výška: 6 cm
Skladba: 3 formáty*
A 20 × 10 × 6 cm
B 20 × 20 × 6 cm
C 30 × 20 × 6 cm



KOMBI XL



Pojazdová dlažba KOMBI XL 6 zaujme použitím veľkých dlaždíc v zaujímavej skladbe deviatich rôznych formátov. Je vhodná na príjazdové cesty a parkovacie plochy, ako aj na terasy a chodníky.



NÁZOV	výška cm	rozmery d × š cm	merná jednotka	hmotnosť kg/m ²	vrstva m ²	paleta m ²	hmotnosť kg/balenie	povrch
KOMBI XL 6	6	9 formátov*	m ²	128	1,2	12	1 563	standard
					0,96	9,6	1 254	

1 2 Informácia o správnej paletizácii je vždy uvedená v cenovej ponuke predajcu.

MARMO



LATTE



TROPICO



TERRA



INTENSO

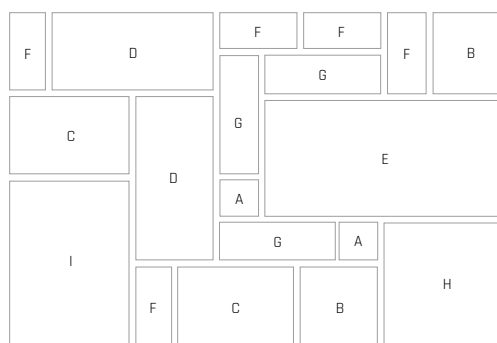
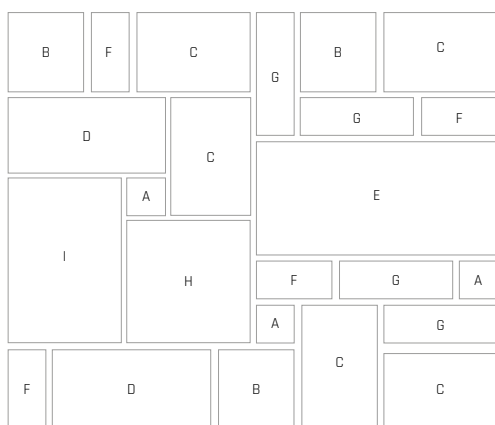

Skladba: 9 formátov*

- A** 10 × 10 × 6 cm
- B** 20 × 20 × 6 cm
- C** 30 × 20 × 6 cm
- D** 40 × 20 × 6 cm
- E** 60 × 30 × 6 cm
- F** 20 × 10 × 6 cm
- G** 30 × 10 × 6 cm
- H** 30 × 30 × 6 cm
- I** 40 × 30 × 6 cm



PAVÉ I.



Produktový rad PAVÉ I. vytvára paralelné pruhy široké 30 cm. Väčšie formáty kameňov urýchľujú inštaláciu. PAVÉ I. je vhodný na plochy s nízkym zaťažením.



PAVÉ I. 6 - GATTO

NÁZOV	výška cm	rozмеры d × š cm	merná jednotka	hmotnosť kg/m ²	vrstva m ²	paleta m ²	hmotnosť kg/balenie	DOSTUPNÉ FARBY	povrch
PAVÉ I. 6	6	3 formáty*	m ²	132	1,1	9,9	1 332	1 2 3 4 5 6	standard
PAVÉ I. 8	8	3 formáty*	m ²	174	1,1	8,8	1 556	1 2 3 4 5	standard

SIVÁ



MARMO



ARENO



ACERO



INTENSO



GATTO

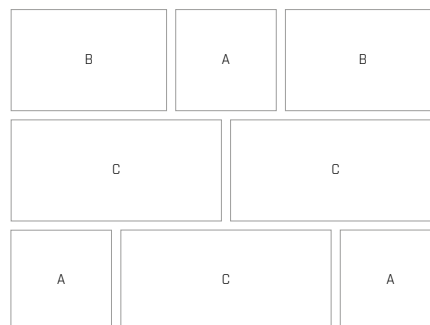
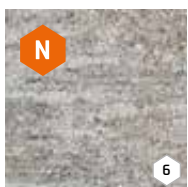

Výška: 6 cm, 8 cm
Skladba: 3 formáty*
A 30 × 30 × 6 (8) cm
B 45 × 30 × 6 (8) cm
C 60 × 30 × 6 (8) cm



PAVÉ II.



PAVÉ II. s kameňmi desiatich veľkostí je veľmi odolná záťažová dlažba na náročné použitie. Možno ju dobre kombinovať s dlažbou PAVÉ I. troch väčších formátov.



PAVÉ II. - ACERO

NÁZOV	výška cm	rozмеры d × š cm	merná jednotka	hmotnosť kg/m ²	vrstva m ²	paleta m ²	hmotnosť kg/balenie	povrch
PAVÉ II. 6	6	10 formátov*	m ²	132	1,08	9,72	1 308	standard
PAVÉ II. 8	8	10 formátov*	m ²	174	1,08	8,64	1 528	standard

SIVÁ



MARMO



ARENO



ACERO



INTENSO



Výška: 6 cm, 8 cm
Skladba: 10 formátov*
A 16 × 15 × 6 (8) cm
B 17 × 15 × 6 (8) cm
C 18 × 15 × 6 (8) cm
D 19 × 15 × 6 (8) cm
E 20 × 15 × 6 (8) cm
F 22 × 15 × 6 (8) cm
G 23 × 15 × 6 (8) cm
H 25 × 15 × 6 (8) cm
I 27 × 15 × 6 (8) cm
J 35 × 15 × 6 (8) cm



CARCASSONNE



Dlaždice CARCASSONNE upúta pozornosť jemne nepravidelným reliéfom povrchu, ktorý pripomína vrstvy lámaného kameňa. Vzhľad a farebné odtiene dlažby zodpovedajú kameňom murovacieho systému MURÁNO so štiepaným povrchom.



CARCASSONNE - BAZALT



CARCASSONNE ALBIA

NÁZOV	výška cm	rozмеры d × š cm	merná jednotka	hmotnosť kg/m ²	vrstva m ²	paleta m ²	hmotnosť kg/balenie	DOSTUPNÉ FARBY	povrch
CARCASSONNE	6	4 formáty*	m ²	131	1,08	8,64	1 157	1 2 3 4	standard - reliéfny
								5 6 7 8	standard - reliéfny, tryskaný

MARMO



ALBIA



TERRA



BAHIA



BRONZE



GRANIA

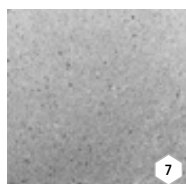

BAZALT



SABIA

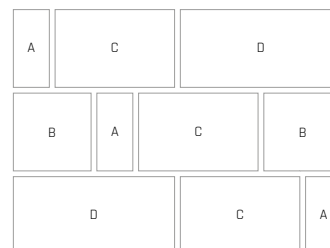

Výška: 6 cm
Skladba: 4 formáty*
A 15 × 30 × 6 cm
B 30 × 30 × 6 cm
C 45 × 30 × 6 cm
D 60 × 30 × 6 cm



CITY



Dlažba CITY zaujme výraznými dlhými obdĺžnikovými formátmi, ktoré sú poskladané do pásov. Odtiene žuly BIANCO a NERO sa často kreatívne kombinujú s malými kockami dlažby SAN MARINO.



CITY - BAZALT

NÁZOV	výška cm	rozmery d × š cm	merná jednotka	hmotnosť kg/m ²	vrstva m ²	paleta m ²	hmotnosť kg/balenie	DOSTUPNÉ FARBY	povrch
CITY	7	13 formátov*	m ²	147	0,94	9,44	1 413	1 2 3	standard
								4 5	standard - vymývavý

MARMO



BAZALT



PIESKOVEC



BIANCO

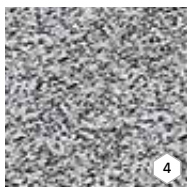

NERO

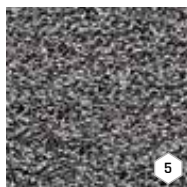

- Výška: 7 cm
Skladba: 13 formátov*
- A** 22,9 × 12,9 × 7 cm
 - B** 23,9 × 16,1 × 7 cm
 - C** 26,9 × 12,9 × 7 cm
 - D** 29,9 × 16,1 × 7 cm
 - E** 32,9 × 12,9 × 7 cm
 - F** 33,9 × 21,9 × 7 cm
 - G** 34,9 × 16,1 × 7 cm
 - H** 35,9 × 12,9 × 7 cm
 - I** 35,9 × 16,1 × 7 cm
 - J** 38,9 × 16,1 × 7 cm
 - K** 38,9 × 21,9 × 7 cm
 - L** 43,9 × 16,1 × 7 cm
 - M** 45,9 × 21,9 × 7 cm



RIMINI



Dlažba RIMINI buduje svoju eleganciu na jednom formáte dlaždice v tvare úzkeho a dlhého obdĺžnika. Moderný vzhľad ešte viac umocňuje vhodne zvolená kombinácia dvoch alebo troch farieb.



RIMINI - MARMO

NÁZOV	výška cm	rozmery d × š cm	merná jednotka	hmotnosť kg/m ²	spotreba ks/m ²	vrstva m ²	paleta m ²	hmotnosť kg/balenie	povrch
RIMINI	8	57 × 14,5	m ²	174	12	1	8	1 417	standard

CRÉME



GRIS



NOIR



MARMO



RIMINI
Rozmery: 57 × 14,5 × 8 cm



TWIGO



Skladobná dlažba TWIGO s netradičným rozmerom 61×7,3×10 cm Vás na prvý pohľad zaujme svojim moderným dizajnom. Úzke dlaždice umožňujú vyskladať parketové vzory, jednoduchú alebo dvojitú rybaciu kosť, prípadne remeňové vzory s rôznym posunom prvkov. Pri správne zložených podkladových vrstvách táto vonkajšia dlažba znesie pojazďové zaťaženie vozidlami až do 3,5 tony. Je teda ideálnou možnosťou pre frekventované plochy.



TWIGO - UNO + DUE + TRE

NÁZOV	výška cm	rozmery d × š cm	merná jednotka	hmotnosť kg/m ²	spotreba ks/m ²	vrstva m ²	paleta m ²	hmotnosť kg/balenie	povrch
TWIGO	10	61 × 7,3	m ²	217	22,46	0,98	5,88	1 301	standard

UNO



DUE



TRE



TWIGO
Rozmery: 61 × 7,3 × 10 cm

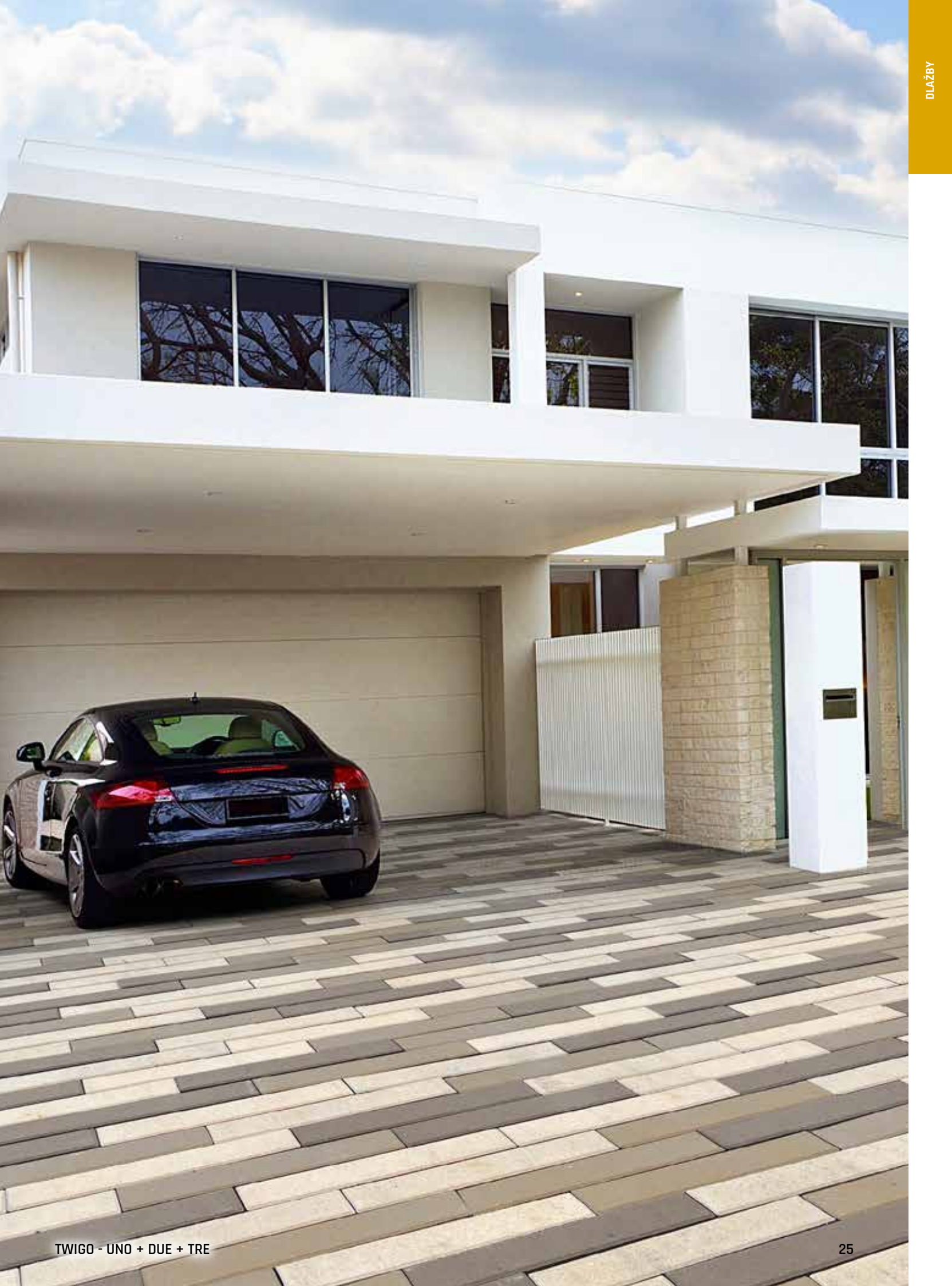

SETA



Dlažba SETA sa vyznačuje jemným reliéfom povrchu s imitáciou prírodného kameňa. Pomocou štyroch veľkostí dlaždíc vytvára na povrchu plochy atraktívny vzor.



SETA - INTENSO



SETA - LATTE

NÁZOV	výška cm	rozмеры d × š cm	merná jednotka	hmotnosť kg/m ²	vrstva m ²	paleta m ²	hmotnosť kg/balenie	povrch
SETA	6	4 formáty*	m ²	132	1,06	9,54	1 284	standard - reliéfny

MARMO



ARENO



ACERO



LATTE



INTENSO

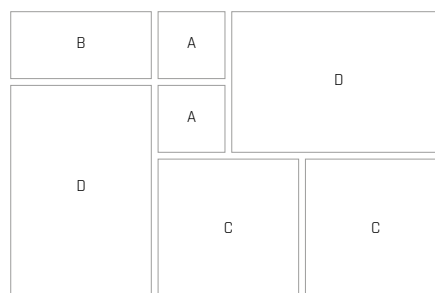

Výška: 6 cm
Skladba: 4 formáty*
A 21 × 21 × 6 cm
B 42 × 21 × 6 cm
C 42 × 42 × 6 cm
D 63 × 42 × 6 cm



PROVANCE



Charakteristická štruktúra povrchu dlažby PROVANCE imituje prírodný kameň. Vzor sa skladá zo štyroch veľkostí dlaždíc.



PROVANCE - LATTE

NÁZOV	výška cm	rozмеры d × š cm	merná jednotka	hmotnosť kg/m ²	vrstva m ²	paleta m ²	hmotnosť kg/balenie	povrch
PROVANCE	6	4 formáty*	m ²	132	0,87	8,66	1 168	standard - reliéfny

LATTE



TERRA



BRONZE



BAZALT



PIESKOVEC

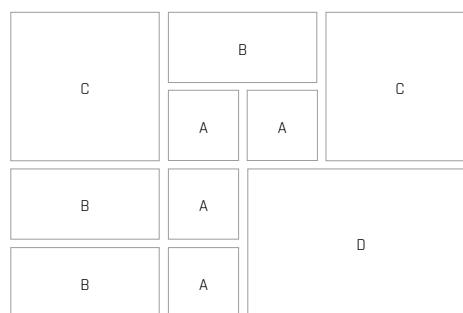
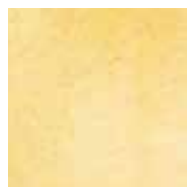

Výška: 6 cm
Skladba: 4 formáty*
A 19 × 19 × 6 cm
B 38 × 19 × 6 cm
C 38 × 38 × 6 cm
D 57 × 38 × 6 cm

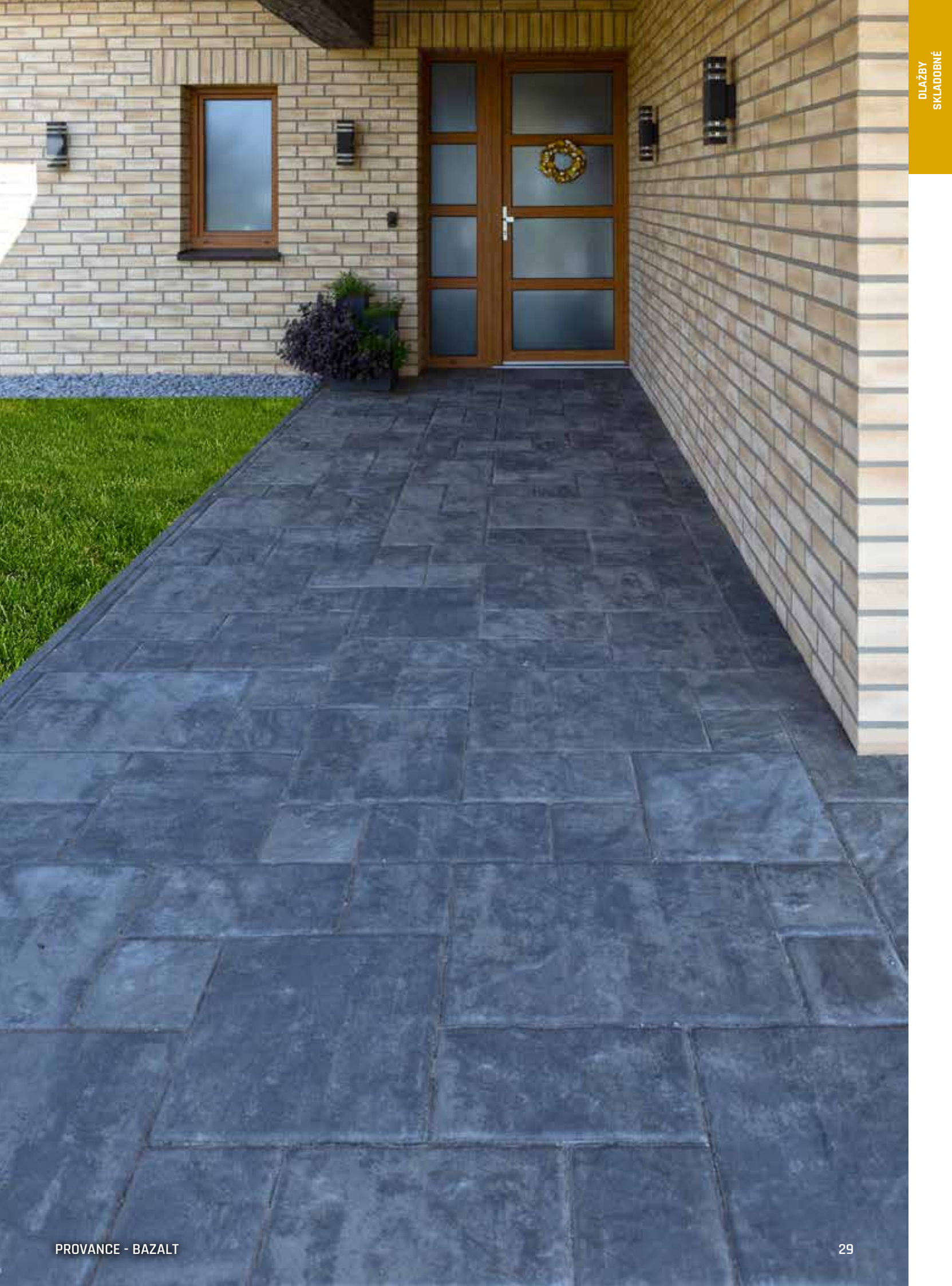

TESELA



Dlažba TESELA pracuje len s trojicou malých formátov, ale jej možnosti kombinácie sú veľmi široké. Na povrchu vytvára elegantnú štruktúru.



TESELA - LATTE

NÁZOV	výška cm	rozмеры d × š cm	merná jednotka	hmotnosť kg/m ²	vrstva m ²	paleta m ²	hmotnosť kg/balenie	povrch
TESELA	6	3 formáty*	m ²	126	1,02	10,2	1 312	standard

SIVÁ



MARMO



LATTE



ARENO



ACERO



TROPICO



RUDEN



GIRALDA



TEHLOVO-PIESKOVÁ

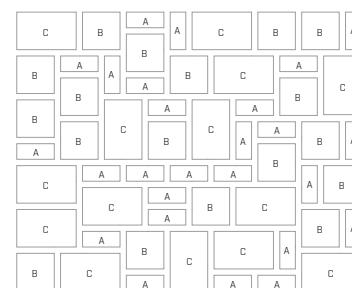

Výška: 6 cm
Skladba: 3 formáty*
A 14 × 7 × 6 cm
B 14 × 14 × 6 cm
C 21 × 14 × 6 cm

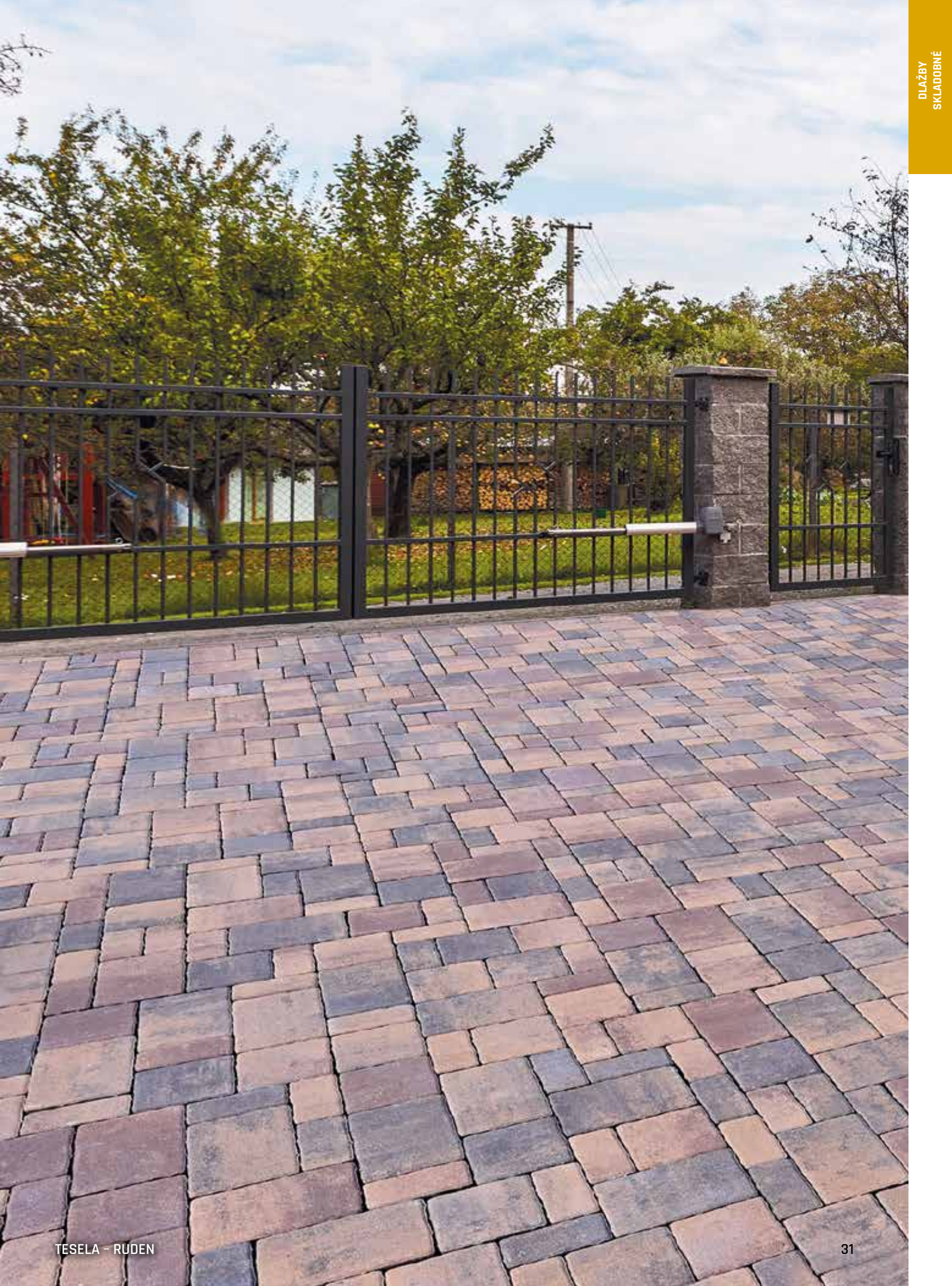

MOZAIKA



MOZAIKA je navrhnutá špeciálne pre plochy s vysokým zatažením. Štruktúra zloženia a vzhľad predurčujú dlažbu na všestranné použitie.



MOZAIKA - SIVÁ



MOZAIKA - RUDEN

NÁZOV	výška cm	rozмеры d × š cm	merná jednotka	hmotnosť kg/m ²	vrstva m ²	paleta m ²	hmotnosť kg/balenie	povrch
MOZAIKA	8	4 formáty*	m ²	173	1,03	8,23	1 451	standard

SIVÁ



MARMO



ARENO



ACERO



RUDEN



TEHLOVO-PIESKOVÁ

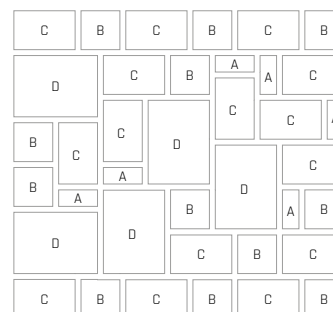

Výška: 8 cm
Skladba: 4 formáty*
A 14 × 7 × 8 cm
B 14 × 14 × 8 cm
C 21 × 14 × 8 cm
D 28 × 21 × 8 cm

VALLETTA



Dlažba VALLETTA, ktorá sa skladá z troch formátov, vyzerá elegantne na chodníkoch, terasách a okolo domu. Môže sa používať aj na plochách s nízkym dopravným zaťažením do 3,5 tony.



VALLETTA - MARMO

NÁZOV	výška cm	rozmery d × š cm	merná jednotka	hmotnosť kg/m ²	vrstva m ²	paleta m ²	hmotnosť kg/balenie	povrch
VALLETTA	6	3 formáty*	m ²	124	0,84	8,35	1 060	standard

SIVÁ



MARMO



INTENSO

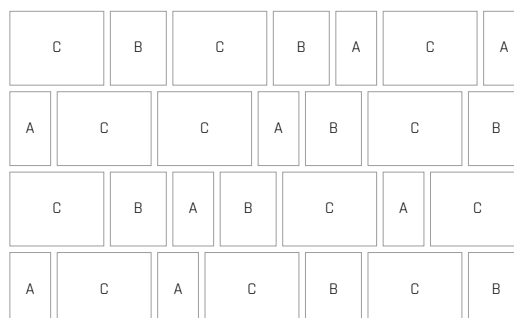

Výška: 6 cm
Skladba: 3 formáty*
A 10,6 × 18 × 6 cm
B 14,0 × 18 × 6 cm
C 22,5 × 18 × 6 cm

LIVORNO



Dlažba LIVORNO je predurčená na vytváranie odvážnych kreácií, ktoré zaujmú na prvý pohľad. Štyri farebné kombinácie v piatich formátoch ponúkajú nevídané možnosti.



LIVORNO - MARMO

NÁZOV	výška cm	rozмеры d × š cm	merná jednotka	hmotnosť kg/m ²	vrstva m ²	paleta m ²	hmotnosť kg/balenie	povrch
LIVORNO	8	5 formátov*	m ²	179	0,88	7,04	1 285	standard

SIVÁ



MARMO



INTENSO

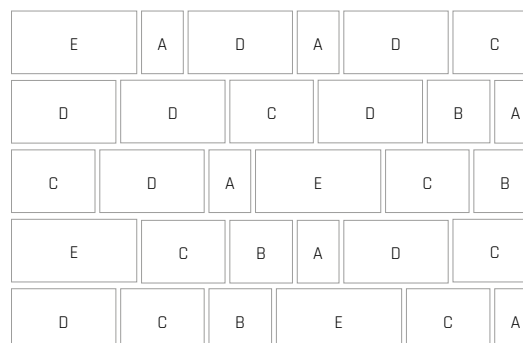

Výška: 8 cm
Skladba: 5 formátov*
A 10 × 15 × 8 cm
B 15 × 15 × 8 cm
C 20 × 15 × 8 cm
D 25 × 15 × 8 cm
E 30 × 15 × 8 cm

ALPACA



Vďaka svojmu nadčasovému dizajnu je ALPACA ideálnym doplnkom moderných budov. Jeho sila spočíva v bohatej škále skladiieb, jednoduchjej manipulácii a zatažiteľnosti až do 3,5 tony.



ALPACA II. - MARMO

NÁZOV	výška cm	rozmery d × š cm	merná jednotka	hmotnosť kg/m ²	spotreba ks/m ²	vrstva m ²	paleta m ²	hmotnosť kg/balenie	povrch
ALPACA I.	6	14 × 14	m ²	126	51	1,1	10,98	1 410	standard
ALPACA II.	6	21 × 14	m ²	128	34	1,03	10,3	1 345	standard

SIVÁ



MARMO



ARENO



ALPACA I.
Rozmery: 14 × 14 × 6 cm



ALPACA II.
Rozmery: 21 × 14 × 6 cm

PODIUM



Skladobná dlažba PODIUM štvorcového formátu 25 × 25 cm je vďačným prvkom pre chodníky, záhradné cesty aj iné vonkajšie komunikácie. Bezfazetové dlaždice s výškou 6 cm Vám uľahčia pokládku. Pôsobí čistým a jednotným vzhľadom plôch. Vonkajšia dlažba PODIUM je dostupná v troch odtieňoch – tradičné MARMO a dvoch nových colormixových variantoch. LEGGERO, sýto hnedý odtieň, dodá plochám výrazný charakter. MARRONE, jemná svetlo béžová variácia, prináša elegantný vzhľad.



PODIUM - MARRONE

NÁZOV	výška cm	rozmery d × š cm	merná jednotka	hmotnosť kg/m ²	spotreba ks/m ²	vrstva m ²	paleta m ²	hmotnosť kg/balenie	povrch
PODIUM	6	25 × 25	m ²	134	16	1,25	10	1 367	standard

MARRONE



MARMO



LEGGERO

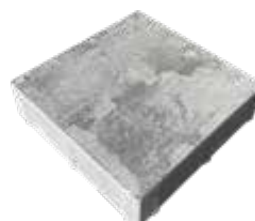

PODIUM
Rozmery: 25 × 25 × 6 cm



ROCCO



Vďaka rustikálnemu vzhľadu a atraktívnym farebným variáciám je dlažba ROCCO jasnou voľbou pre klasické aj moderné budovy. Vďaka pôsobivej kombinácii hladkého povrchu a zaoblených hrán pripomína žulové „mačacie hlavy“.



ROCCO I. 6 + II. 6 - SIVÁ

NÁZOV		výška cm	rozmery d × š cm	merná jednotka	hmotnosť kg/m ²	spotreba ks/m ²	vrstva m ²	paleta m ²	hmotnosť kg/balenie	povrch
ROCCO I. 6	1	6	16 × 16	m ²	127	39	1,08	10,75	1 392	standard - reliefný
	2						0,9	8,97	1 164	
ROCCO II. 6	1	6	24 × 16	m ²	128	26	1,15	11,52	1 502	standard - reliefný
	2						0,96	9,6	1 254	

1 2 Informácia o správnej paletizácii je vždy uvedená v cenovej ponuke predajcu.

SIVÁ



PIESKOVÁ



MARMO



TROPICO

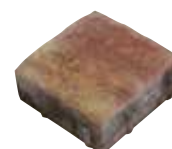
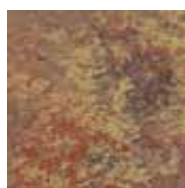

ROCCO I. 6
Rozmery: 16 × 16 × 6 cm



ROCCO II. 6
Rozmery: 24 × 16 × 6 cm



STONE



STONE je jedinečná imitácia nepravidelného kameňa. Kompozičný vzor sa skladá z jednej veľkosti dvanástich rôznych dlaždíc, ktoré majú rôzne rozloženie škár. Takto je možné vytvoriť pravidelnú aj nepravidelnú štruktúru povrchu.



NÁZOV	výška cm	rozмеры d × š cm	merná jednotka	hmotnosť kg/m ²	vrstva m ²	paleta m ²	hmotnosť kg/balenie	povrch
STONE	8	12 formátov*	m ²	168	0,76	7,62	1 307	standard - reliefný

SIVÁ

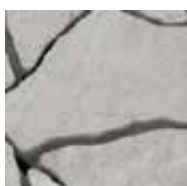

ANTRACIT



CREMO

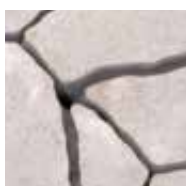

MARMO



BRONZERO



FALBO



MORANO

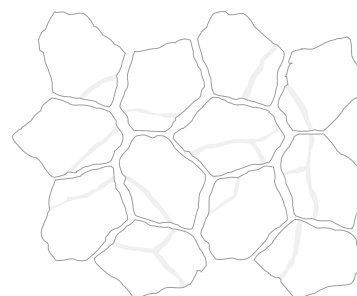

Výška: 8 cm
Skladba: 12 formátov*
36,5 × 27 × 8 cm



RETRO DLAŽBA



Vďaka dlažbe RETRO je vytvorenie rustikálneho povrchu doslova hračkou. Dokonalosť povrchovej úpravy povrchu vynikne v súvislosti s rekonštruovanými alebo historickými budovami, dedinskými stavbami alebo novostavbami v retro štýle.



RETRO DLAŽBA - TAMPICO

NÁZOV	výška cm	rozmery d × š cm	merná jednotka	hmotnosť kg/m ²	spotreba ks/m ²	vrstva m ²	paleta m ²	hmotnosť kg/balenie	povrch
RETRO DLAŽBA I.	6	14 × 14	m ²	126	51	0,78	9,41	1 211	history
RETRO DLAŽBA II.	6	21 × 14	m ²	128	34	0,74	8,82	1 154	history
RETRO DLAŽBA III.	6	28 × 21	m ²	129	17	0,71	10,58	1 390	history
RETRO DLAŽBA IV.	8	21 × 14	m ²	172	34	0,74	8,09	1 416	history

SIVÁ



ČERVENÁ



ČIERNA

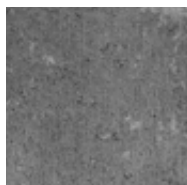

HNEDÁ



OKROVÁ



PIESKOVÁ



TAMPICO



RETRO DLAŽBA I.
Rozmery: 14 × 14 × 6 cm



RETRO DLAŽBA II.
Rozmery: 21 × 14 × 6 cm



RETRO DLAŽBA III.
Rozmery: 28 × 21 × 6 cm



RETRO DLAŽBA IV.
Rozmery: 21 × 14 × 8 cm



DLAŽBA HISTORY



Dlažba HISTORY rovnako ako MUROVACÍ BLOK HISTORY patria neodmysliteľne k sebe. K sebe ich viaže jedinečná úprava úmyselného „ostarenia“ povrchu. Práve vďaka dokonalkej patine veku získajú dlažby aj murovacie bloky žiadaný rustikálny vzhľad. Špeciálne skladbové prvky umožňujú zostaviť taktiež veľmi žiadaný kruh veľkého priemeru.

NÁZOV	výška cm	rozmery d × š cm	merná jednotka	hmotnosť kg/m ² (ks)	spotreba ks/m ²	vrstva m ² (ks)	paleta m ² (ks)	hmotnosť kg/balenie	DOSTUPNÉ FARBY	povrch
ŠTVOREC 12 / 12 / 4 HISTORY	4	12 × 12	m ²	90	69,4	0,77	14	1 285		history
OBĎLŽNIK 18 / 12 / 4 HISTORY	4	18 × 12	m ²	90	46,3	0,77	14	1 285		history
ŠTVOREC 14 / 14 / 7 HISTORY	7	14 × 14	m ²	160	51	0,94	8,46	1 379		history
OBĎLŽNIK 21 / 14 / 7 HISTORY	7	21 × 14	m ²	160	34	0,88	7,94	1 295		history
OBĎLŽNIK 28 / 21 / 7 (STRIEŠKA) HISTORY	7	21 × 28	m ²	160	17	0,94	7,52	1 228		history
KO HISTORY	7	19 × 19	ks	4,7	-	24	120	589		history
K1 HISTORY	7	13,5 - 6 × 11,5	ks	1,2	-	77	770	949		history
K2 HISTORY	7	13 - 8 × 14	ks	2,2	-	55	550	1 235		history

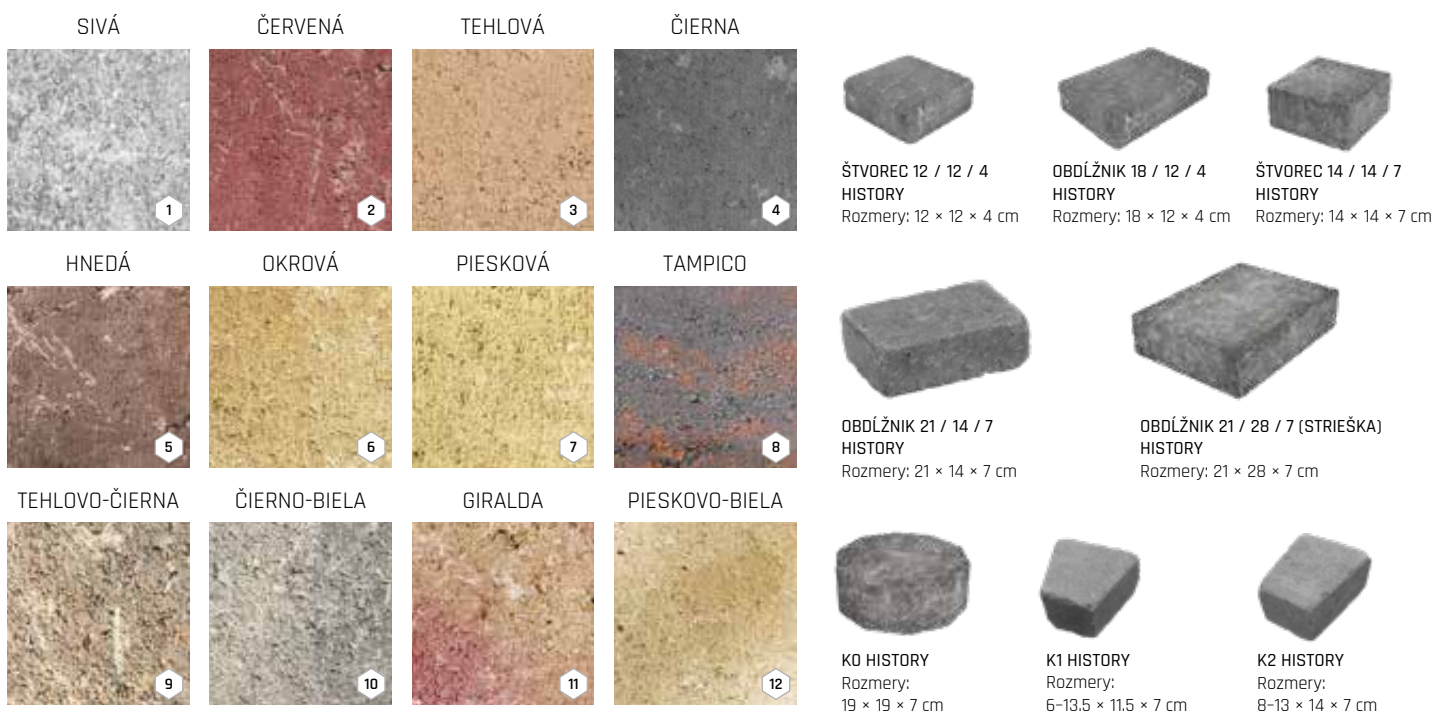



RUSTIKO



Dlažby RUSTIKO sú vernou interpretáciou prírodného kameňa. Ilúzia je absolútne dokonalá vďaka zrnitej štruktúre napodobňovaného kameňa. Dlažba so zaoblenými a nepravidelnými hranami vydrží zataženie vozidlom až do 3,5 tony.



RUSTIKO - SOLARE



RUSTIKO - BIANCO

NÁZOV	výška cm	rozмеры d × š cm	merná jednotka	hmotnosť kg/m ²	vrstva m ²	paleta m ²	hmotnosť kg/balenie	povrch
RUSTIKO	6	4 formáty*	m ²	132	1,02	10,19	1 370	standard - vymývavý

BIANCO

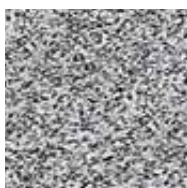

NERO



SOLARE

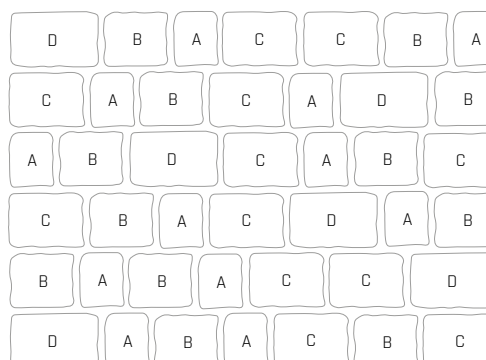

Výška: 6 cm
Skladba: 4 formáty*
A 11,9 × 14 × 6 cm
B 17 × 14 × 6 cm
C 19,8 × 14 × 6 cm
D 23,8 × 14 × 6 cm



SAN MARINO



SAN MARINO je vernou kópiou žulových kociek s krásnou zrnitou štruktúrou. Je preto jasnou voľbou pre priaznivcov prírodných materiálov.



SAN MARINO - BIANCO

NÁZOV	výška cm	rozмеры d × š cm	merná jednotka	hmotnosť kg/m ²	vrstva m ²	paleta m ²	hmotnosť kg/balenie	povrch
SAN MARINO	6	5 formátov*	m ²	124	0,78	7,75	986	standard - vymývavý

BIANCO

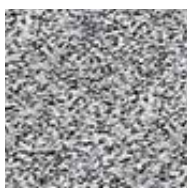

NERO



SOLARE

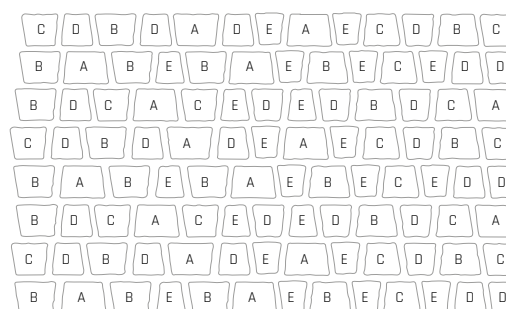
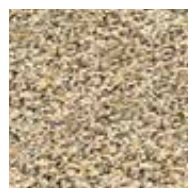

Výška: 6 cm
Skladba: 5 formátov*
A 5,3-7,3 × 9,1 × 6 cm
B 6,3-8,3 × 9,1 × 6 cm
C 7,3-9,3 × 9,1 × 6 cm
D 8,3-10,3 × 9,1 × 6 cm
E 9,3-11,3 × 9,1 × 6 cm

BOLZANO



Dlažba BOLZANO ponúka skutočnú ilúziu dreveného povrchu. Dlhá úzka dlaždice s profilovaným povrchom je k dispozícii v dvoch farbách. Bez problémov zvládne zaťaženie osobným autom.



BOLZANO - CREME-NOIR

NÁZOV	výška cm	rozмеры d × š cm	merná jednotka	hmotnosť kg/m ²	spotreba ks/m ²	vrstva m ²	paleta m ²	hmotnosť kg/balenie	povrch
BOLZANO	8	57 × 14,5	m ²	174	12	1	8	1 417	standard - reliéfny

CREME-NOIR



CARAMEL-NOIR



BOLZANO
Rozmery: 57 × 14,5 × 8 cm

AQUAPORE

VSAKOVACIA DLAŽBA



Vsakovacia dlažba AQUAPORE prináša účinné riešenie pre zachovanie vody v krajine, podporu mestskej zelene a zníženie teploty v rozpálených mestských oblastiach, čím prispieva k zlepšeniu kvality života v našich mestách. Jej porézna štruktúra umožňuje rýchly priesak zrážkovej vody do podolží bez toho, aby stratila pevnosť a odolnosť tradičnej betónovej dlažby. AQUAPORE tak znižuje nároky na kanalizačné systémy, eliminuje vznik kaluží a je ideálnou voľbou pre moderné ekologické projekty, ktoré spájajú udržateľnosť s komfortom. Zvolený sortiment tvarov a odtieňov umožňuje veľké množstvo kombinácií, ktoré sa hodia pre každé prostredie.



PARKETA AQUAPORE 6 - SIVÁ

NÁZOV		výška cm	rozmery d × š cm	merná jednotka	hmotnosť kg/m ²	spotreba ks/m ²	vrstva m ²	paleta m ²	hmotnosť kg/balenie	povrch
PARKETA AQUAPORE 6	1	6	20 × 10	m ²	117	50	1,08	10,8	1 291	vsakovací
	2						0,96	11,52	1 373	
PARKETA AQUAPORE 8	1	8	20 × 10	m ²	156	50	1,08	8,64	1 375	vsakovací
	2						0,96	7,68	1 223	
ÍČKO AQUAPORE 6	1	6	20 × 16,5	m ²	117	36	1	10	1 197	vsakovací
	2						0,83		1 195	
ÍČKO AQUAPORE 8	1	8	20 × 16,5	m ²	156	36	1	8	1 275	vsakovací
	2						0,83	8,33	1 324	
ÍČKO AQUAPORE 10	1	10	20 × 16,5	m ²	195	36	1	6	1 197	vsakovací
	2						0,83	6,66	1 324	
KOSTKA AQUAPORE 6	1	6	20 × 20	m ²	120	25	1,2	9,6	1 179	vsakovací
	2						0,96		1 177	
KOSTKA AQUAPORE 8	1	8	20 × 20	m ²	160	25	1,2	8,4	1 371	vsakovací
	2						0,96	7,68	1 254	

1 2 Informácia o správnej paletizácii je vždy uvedená v cenovej ponuke predajcu.

SIVÁ



ČERVENÁ



ČIERNA



PIESKOVÁ

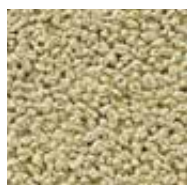

PARKETA AQUAPORE 6
Rozmery: 20 × 10 × 6 cm



ÍČKO AQUAPORE 6
Rozmery: 20 × 16,5 × 6 cm



KOSTKA AQUAPORE 6
Rozmery: 20 × 20 × 6 cm

PARKETA AQUAPORE 8
Rozmery: 20 × 10 × 8 cm

ÍČKO AQUAPORE 8
Rozmery: 20 × 16,5 × 8 cm

KOSTKA AQUAPORE 8
Rozmery: 20 × 20 × 8 cm

ÍČKO AQUAPORE 10
Rozmery: 20 × 16,5 × 10 cm



VSAKOVANIE DAŽĐOVEJ VODY

EKOLOGICKÁ VOĽBA PRE MESTA

ZACHOVANIE VODY V KRAJINE

PARKETA



Drevené parketové podlahy sa rozšírili do celého sveta z Francúzska, kde sa na sklonku 17. storočia vo veľkom používali na zámkoch. Charakteristickú skladbu, ktorá v interiéroch vyvoláva pocity tepla, pohodlia a harmónie, je možné vytvoriť vďaka dlažbe PARKETA tiež vo vonkajšom priestore. Jej využitie nemá hranice. Elegantné a príjemné variácie vytvoria v záhradách, parkoch rovnako dobre ako v prípade peších komunikácií či cyklistických chodníkov.

NÁZOV	výška cm	rozmery d × š cm	merná jednotka	hmotnosť kg/m ²	spotreba ks/m ²	vrstva m ²	paleta m ²	hmotnosť kg/balenie	DOSTUPNÉ FARBY	povrch	
PARKETA 4	1	4	20 × 10	m ²	87	50	1,08	16,2	1 436	1 2 3 5 6	standard
	2						0,96	17,28	1 528		
PARKETA 6	1	6	20 × 10	m ²	126	50	1,08	10,8	1 388	1 2 3 4 5 6 8 9	standard
	2						0,96	11,52	1 477		
PARKETA 8	1	8	20 × 10	m ²	170	50	1,08	8,64	1 496	1 2 3 5 6 7	standard
	2						0,96	7,68	1 331		
PARKETA 6 ROVNÁ HRANA	1	6	20 × 10	m ²	126	50	1,08	10,8	1 388	1 2	standard
	2						0,96	11,52	1 477		
PARKETA 8 ROVNÁ HRANA	1	8	20 × 10	m ²	170	50	1,08	8,64	1 496	1 2	standard
	2						0,96	7,68	1 331		
PARKETA 6 PRE NEVIDIACICH	1	6	20 × 10	m ²	128	50	1,08	10,8	1 409	1 2 3 7	standard
	2						0,96	11,52	1 500		
PARKETA 8 PRE NEVIDIACICH	1	8	20 × 10	m ²	172	50	1,08	8,64	1 513	1 2 3 7	standard
	2						0,96	7,68	1 346		

1 2 Informácia o správnej paletizácii je vždy uvedená v cenovej ponuke predajcu.

Tento výrobok je možné vyrobiť na požiadanie aj v iných farebnostiach. Minimálne množstvo 200 m².

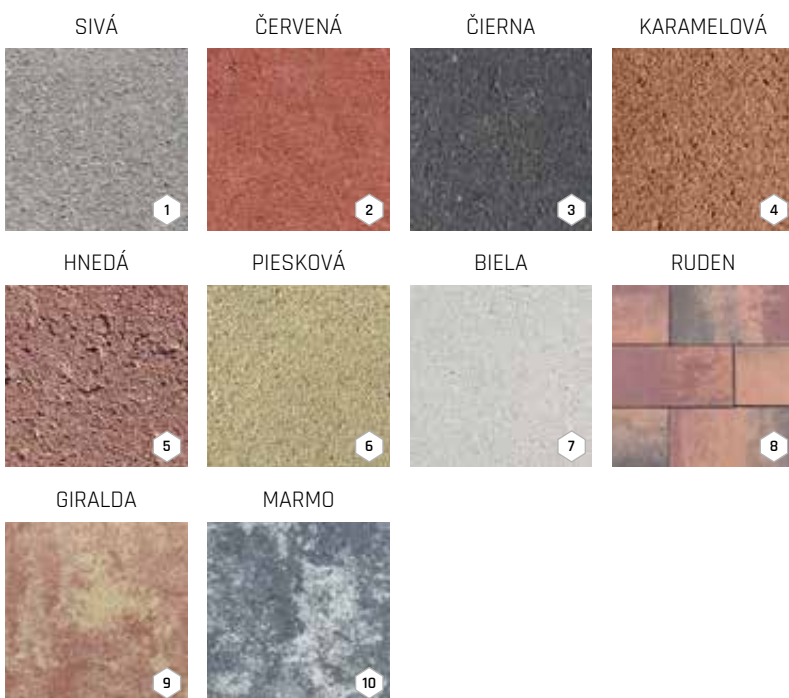

PARKETA 4
Rozmery: 20 × 10 × 4 cm

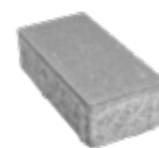

PARKETA 6 ROVNÁ HRANA
Rozmery: 20 × 10 × 6 cm

PARKETA 6
Rozmery: 20 × 10 × 6 cm

PARKETA 8 ROVNÁ HRANA
Rozmery: 20 × 10 × 8 cm

PARKETA 8
Rozmery: 20 × 10 × 8 cm



PARKETA 6 PRE NEVIDIACICH
Rozmery: 20 × 10 × 6 cm

PARKETA 8 PRE NEVIDIACICH
Rozmery: 20 × 10 × 8 cm

KOCKA, KOCKA MALÁ



Dlažby v množstve českých miest sú dôkazom, že dláždený povrch nemusí byť nudný. Predstavivosti a hravosti sa medze nekladú. Dlažby KOCKA a KOCKA MALÁ sú vďaka svojmu tvaru ideálnym riešením pre chodníky či cesty v záhradách a parkoch. Tiež v prípade tejto dlažby sa vyplatí kombinácia s dlažbami OBDĹŽNIK či PARKETA. Povrch vytvorený kreatívnou kombináciou týchto dlažieb bude tou pravou ozdobou v uliciach našich miest.

NÁZOV	výška cm	rozmery d × š cm	merná jednotka	hmotnosť kg/m ²	spotreba ks/m ²	vrstva m ²	paleta m ²	hmotnosť kg/balenie	DOSTUPNÉ FARBY	povrch
KOCKA 6	1 2	6	20 × 20	m ²	128	25	9,6	1 254	1 2 3 4 5	standard
									1 2 3 4 5	
KOCKA 6 ROVNÁ HRANA	1 2	6	20 × 20	m ²	128	25	9,6	1 254	1	standard
									1	
KOCKA 6 VODIACA LÍNIA	1 2	6	20 × 20	m ²	123	25	9,6	1 206	6 7 8	standard
									6 7 8	
KOCKA 8	1 2	8	20 × 20	m ²	172	25	8,4	1 470	1 2 3 4 5	standard
									1 2 3 4 5	
KOCKA 8 ROVNÁ HRANA	1 2	8	20 × 20	m ²	172	25	8,4	1 470	1	standard
									1	
KOCKA 8 VODIACA LÍNIA	1 2	8	20 × 20	m ²	170	25	8,4	1 453	6 7	standard
									6 7	
KOCKA 10 ROVNÁ HRANA	1 2	10	20 × 20	m ²	213	25	6	1 303	1	standard
									1	
KOCKA MALÁ 6	1 2	6	10 × 10	m ²	124	100	9,9	1 253	1 3 4	standard
									1 3 4	
KOCKA MALÁ 8	1 2	8	10 × 10	m ²	168	100	9,9	1 356	1 3 4	standard
									1 3 4	
KOCKA 30 / 30 / 6		6	30 × 30	m ²	131	11,11	1,08	10,8	1 440	standard
KOCKA 40 / 40 / 6		6	40 × 40	m ²	131	6,25	0,96	9,6	1 283	standard

1 2 Informácia o správnej paletizácii je vždy uvedená v cenovej ponuke predajcu.



KOCKA MALÁ 6
Rozmery: 10 × 10 × 6 cm

KOCKA 6 VODIACA LÍNIA
Rozmery: 20 × 20 × 6 cm



KOCKA MALÁ 8
Rozmery: 10 × 10 × 8 cm

KOCKA 8 VODIACA LÍNIA
Rozmery: 20 × 20 × 8 cm

KOCKA 6
Rozmery: 20 × 20 × 6 cm

KOCKA 6 ROVNÁ HRANA
Rozmery: 20 × 20 × 6 cm

KOCKA 40 / 40 / 6
Rozmery: 40 × 40 × 6 cm

KOCKA 8
Rozmery: 20 × 20 × 8 cm

KOCKA 8 ROVNÁ HRANA
Rozmery: 20 × 20 × 8 cm

KOCKA 10 ROVNÁ HRANA
Rozmery: 20 × 20 × 10 cm

OBDĚLŽNIK



V jednoduchosti je krása. Tvar obdĺžnika práve svojou jednoduchosťou zostáva v architektúre v oblúbe naprieč historickými obdobiami. Svojou priamočiarosťou a vizuálnou jednoduchosťou je stále vyhľadávaným variantom na dláždenie priestorov na rôzne využitia. Pre vytvorenie harmonických, geometricky čistých povrchov je možné dlažbu OBDĚLŽNIK kombinovať s dlažbami KOCKA či PARKETA.



OBDĚLŽNIK 20 / 30 / 6 - SIVÁ

NÁZOV	výška cm	rozmery d × š cm	merná jednotka	hmotnosť kg/m ² (ks)	spotreba ks/m ²	vrstva m ² (ks)	paleta m ² (ks)	hmotnosť kg/balenie	DOSTUPNÉ FARBY	povrch
OBDĚLŽNIK 20 / 30 / 6	6	20 × 30	m ²	129	16,67	0,96	9,6	1263	1	standard
									2 3	standard - vymývateľný
OBDĚLŽNIK 20 / 30 / 8	8	20 × 30	m ²	172	16,67	0,96	7,68	1346	1	standard
OBDĚLŽNIK 50 / 40 / 6 PRE NEVIDIACICH - VODIACA LÍNIA	6	50 × 40	ks	31	5	4	40	1265	4 5	natur
OBDĚLŽNIK 50 / 40 / 8 PRE NEVIDIACICH - VODIACA LÍNIA	8	50 × 40	ks	41	5	4	32	1337	4 5	natur



SIVÁ



1

BIANCO

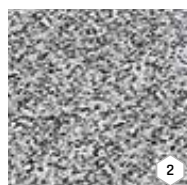

2

NERO



3

VODIACA LÍNIA
SIVÁ



4

VODIACA LÍNIA
ČERVENÁ



5



OBDĚLŽNIK 20 / 30 / 6
Rozmery: 20 × 30 × 6 cm

OBDĚLŽNIK 20 / 30 / 8
Rozmery: 20 × 30 × 8 cm



OBDĚLŽNIK 50 / 40 / 6
PRE NEVIDIACICH - VODIACA LÍNIA
Rozmery: 50 × 40 × 6 cm

OBDĚLŽNIK 50 / 40 / 8
PRE NEVIDIACICH - VODIACA LÍNIA
Rozmery: 50 × 40 × 8 cm



DLAŽBY - ZÁMKOVÉ

ÍČKO



ÍČKO je ideálne pre chodníky, záhradné cesty, cyklotrasy a priemyselné plochy vďaka svojej vysokej odolnosti a širokému využitiu. Vyniká svojou schopnosťou odolávať vyššiemu dopravnému zataženiu, čo túto dlažbu robí vhodnou aj pre náročnejšie použitie. Jej štyri farebné varianty dodávajú okoliu elegantný a svieži vzhľad a ľahko sa hodí k rôznym štýlom. Navyše jednoduchá inštalácia a nízka náročnosť na údržbu z nej robia praktickú voľbu pre dlhodobé využitie.



ÍČKO 6 - SIVÁ

SIVÁ



1

ČERVENÁ



2

ČIERNÁ



3

PIESKOVÁ



4



ÍČKO 4

Rozmery: 20 × 16,5 × 4 cm



ÍČKO 6 PRE STROJ

Rozmery: 20 × 16,5 × 6 cm



ÍČKO 6 ROVNÁ HRANA

Rozmery: 20 × 16,5 × 6 cm



ÍČKO 6

Rozmery: 20 × 16,5 × 6 cm

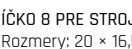

ÍČKO 8 PRE STROJ

Rozmery: 20 × 16,5 × 8 cm

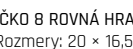

ÍČKO 8 ROVNÁ HRANA

Rozmery: 20 × 16,5 × 8 cm

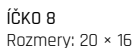

ÍČKO 8

Rozmery: 20 × 16,5 × 8 cm

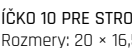

ÍČKO 10 PRE STROJ

Rozmery: 20 × 16,5 × 10 cm

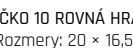

ÍČKO 10 ROVNÁ HRANA

Rozmery: 20 × 16,5 × 10 cm



ÍČKO 10

Rozmery: 20 × 16,5 × 10 cm



ÍČKO 6 OKRAJOVÁ

Rozmery: 20 × 14 × 6 cm



ÍČKO 6 POLOVIČNÁ

Rozmery: 10 × 16,5 × 6 cm



ÍČKO 6 PRE NEVIDIACICH

Rozmery: 20 × 16,5 × 6 cm

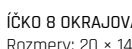

ÍČKO 8 OKRAJOVÁ

Rozmery: 20 × 14 × 8 cm



ÍČKO 8 POLOVIČNÁ

Rozmery: 10 × 16,5 × 8 cm

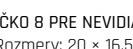

ÍČKO 8 PRE NEVIDIACICH

Rozmery: 20 × 16,5 × 8 cm

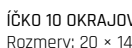

ÍČKO 10 OKRAJOVÁ

Rozmery: 20 × 14 × 10 cm

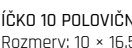

ÍČKO 10 POLOVIČNÁ

Rozmery: 10 × 16,5 × 10 cm

NÁZOV	výška cm	rozmery d × š cm	merná jednotka	hmotnosť kg/m ² (ks)	spotreba ks/m ²	vrstva m ² (ks)	paleta m ² (ks)	hmotnosť kg/balenie	DOSTUPNÉ FARBY	povrch
ÍČKO 4	1 2	4	20 × 16,5	m ²	87	36	1	1 332	1 2	standard
							0,83	1 330		
ÍČKO 6	1 2	6	20 × 16,5	m ²	126	36	1	1 287	1 2 4	standard
							0,83	1 285		
ÍČKO 8	1 2	8	20 × 16,5	m ²	170	36	1	1 387	1 2 3 4	standard
							0,83	1 441		
ÍČKO 10	1 2	10	20 × 16,5	m ²	215	36	1	1 317	1 2	standard
							0,83	1 457		
ÍČKO 6 PRE STROJ	1 2	6	20 × 16,5	m ²	126	36	1	10	1	standard
ÍČKO 8 PRE STROJ	1 2	8	20 × 16,5	m ²	170	36	1	8	1 2	standard
ÍČKO 10 PRE STROJ	1 2	10	20 × 16,5	m ²	215	36	1	6	1	standard
ÍČKO 6 OKRAJOVÁ	1 2	6	20 × 14	ks	3,2	-	42	420	1 2	standard
							36	432		
ÍČKO 8 OKRAJOVÁ	1 2	8	20 × 14	ks	4,3	-	42	336	1	standard
							36	360		
ÍČKO 10 OKRAJOVÁ	1 2	10	20 × 14	ks	5,4	-	42	252	1	standard
							36	1 388		
ÍČKO 6 POLOVIČNÁ	1 2	6	10 × 16,5	ks	1,7	-	72	720	1 2 4	standard
							64	1 251		
ÍČKO 8 POLOVIČNÁ	1 2	8	10 × 16,5	ks	2,3	-	72	576	1 2	standard
							64	1 352		
ÍČKO 10 POLOVIČNÁ	1 2	10	10 × 16,5	ks	2,9	-	72	432	1	standard
							64	1 280		
ÍČKO 6 ROVNÁ HRANA	1 2	6	20 × 16,5	m ²	126	36	1	1 287	1	standard
							0,83	1 285		
ÍČKO 8 ROVNÁ HRANA	1 2	8	20 × 16,5	m ²	170	36	1	1 387	1	standard
							0,83	1 441		
ÍČKO 8 ROVNÁ HRANA PRE STROJ	1 2	8	20 × 16,5	m ²	170	36	1	8	1	standard
ÍČKO 10 ROVNÁ HRANA	1 2	10	20 × 16,5	m ²	215	36	1	1 317	1	standard
							0,83	1 457		
ÍČKO 10 ROVNÁ HRANA PRE STROJ	1 2	10	20 × 16,5	m ²	215	36	1	6	1	standard
ÍČKO 6 PRE NEVIDIACICH	1 2	6	20 × 16,5	m ²	128	36	1	1 307	1 2	standard
							0,83	1 305		
ÍČKO 8 PRE NEVIDIACICH	1 2	8	20 × 16,5	m ²	172	36	1	1 403	1 2	standard
							0,83	1 458		

1 2 Informácia o správnej paletizácii je vždy uvedená v cenovej ponuke predajcu.

Tento výrobok je možné vyrobiť na požiadanie aj v iných farebnostiach. Minimálne množstvo 200 m².

VLNKA



Na prvý pohľad sú zámkové dlažby VLNKA nenápadné. Avšak práve ich skromný vzhľad v prírodnom farebnom vyhotovení je ideálny na príjazdové cesty či chodníčky, kde nie je potrebné prvoplánové upútanie pozornosti. VLNKA je predstaviteľ klasickej zámkovej dlažby, ktorá odvedie tú najťažšiu prácu.



VLNKA 6 - SIVÁ

NÁZOV		výška cm	rozmery d × š cm	merná jednotka	hmotnosť kg/m ²	spotreba ks/m ²	vrstva m ²	paleta m ²	hmotnosť kg/balenie	povrch
VLNKA 6	1	6	22,5 × 11,2	m ²	128	40	1	10	1 305	standard
	2						0,88	10,5	1 369	
VLNKA 8	1	8	22,5 × 11,2	m ²	172	40	1	8	1 401	standard
	2						0,88	7,88	1 380	

1 2 Informácia o správnej paletizácii je vždy uvedená v cenovej ponuke predajcu.

SIVÁ



VLNKA 6
Rozmery: 22,5 × 11,2 × 6 cm

VLNKA 8
Rozmery: 22,5 × 11,2 × 8 cm

DLAŽBY - VELKOFORMÁTOVÉ

GRANDE



Odolné veľkoformátové dosky GRANDE sú vhodné najmä na veľké a priestrané plochy. Masívne bloky sú veľmi pevné a bez problémov zvládnu prepravné zaťaženie presahujúce 3,5 tony.



GRANDE I. XL - SIVÁ

NÁZOV	výška cm	rozmery d × š cm	merná jednotka	hmotnosť kg/m ²	spotreba ks/m ²	vrstva m ²	paleta m ²	hmotnosť kg/balenie	DOSTUPNÉ FARBY	povrch
GRANDE I. XL	12	100 × 100	m ²	275	1	1	5	1 400		standard
GRANDE II. XL	12	100 × 50	m ²	274	2	1	5	1 395		standard

SIVÁ



BIELA



BAZALT



MARMO



GRANDE I. XL
Rozmery: 100 × 100 × 12 cm



GRANDE II. XL
Rozmery: 100 × 50 × 12 cm

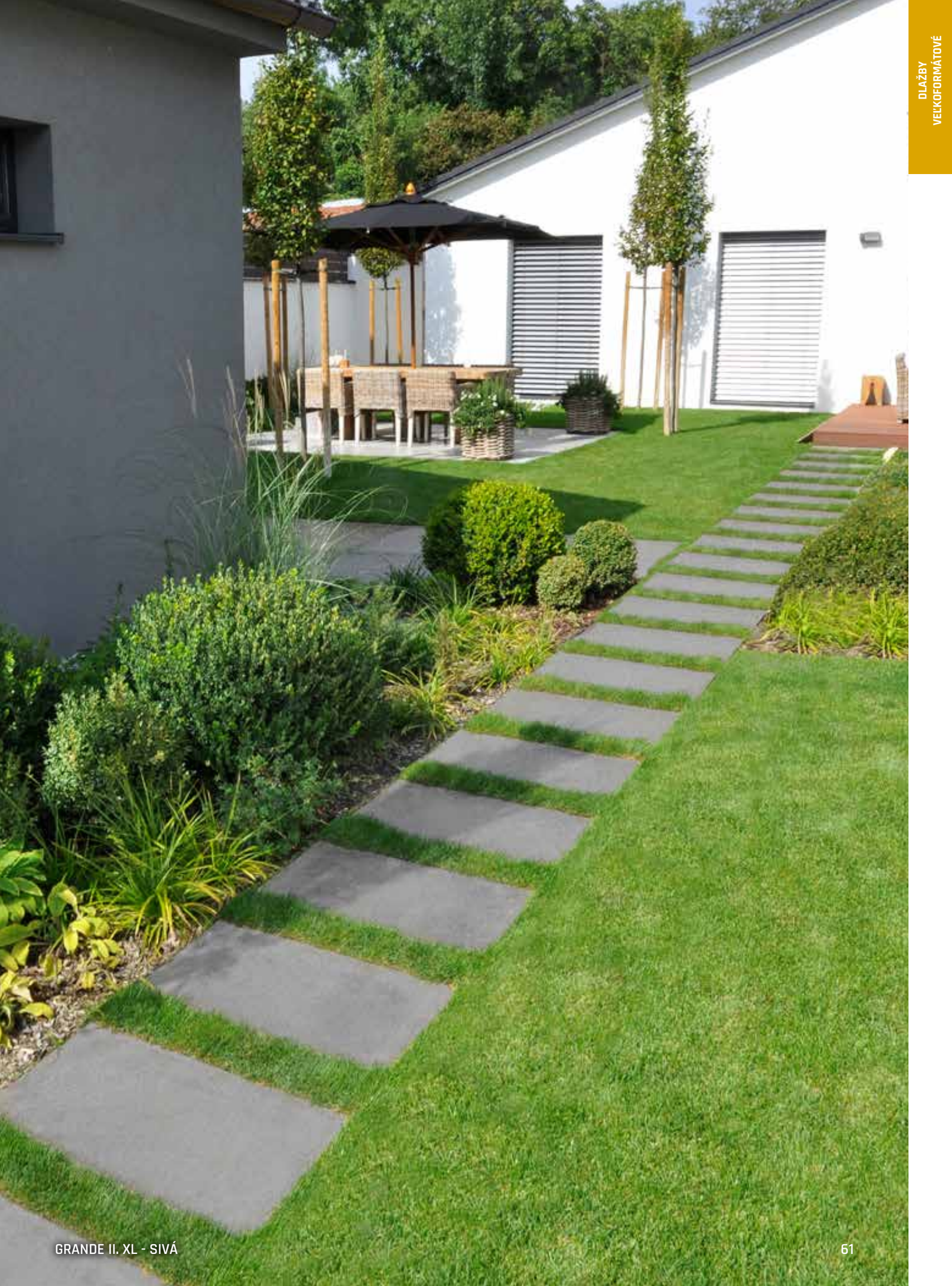

MONACO



Štýlová veľkoformátová dlažba zaujme svojou veľkoleposťou a jemným reliéfom. Dlažba je k dispozícii v troch formátoch, ktoré vydržia zataženie vozidlami do 3,5 tony. MONACO vynikne nielen na terasách a chodníkoch okolo domu, ale aj na príjazdových cestách a parkovacích stojiskách.



MONACO II. - BIELA



MONACO I. + III. - MARMO

NÁZOV	výška cm	rozmery d × š cm	merná jednotka	hmotnosť kg/m ²	spotreba ks/m ²	vrstva m ²	paleta m ²	hmotnosť kg/balenie	povrch
MONACO I.	8	120 × 60	m ²	175	1,39	0,72	5,76	1 033	standard - reliéfny
MONACO II.	8	60 × 60	m ²	173	2,78	0,72	5,76	1 021	standard - reliéfny
MONACO III.	8	60 × 30	m ²	170	5,56	1,08	8,63	1 492	standard - reliéfny

SIVÁ



MARMO



BRONZE



BIELA



BAZALT



PIESKOVEC



MONACO I.
Rozmery: 120 × 60 × 8 cm



MONACO II.
Rozmery: 60 × 60 × 8 cm



MONACO III.
Rozmery: 60 × 30 × 8 cm



MILÁNO



Impozantná veľkoformátová dlažba, ktorá je vhodná nielen na terasy a chodníky, ale znesie aj pojazdy vozidlami. Ak je plocha vyskladaná iba z najmenšieho formátu, zvládne dokonca zataženie vozidlom aj nad 3,5 tony. Dlažba v troch formátoch ponúka celú škálu zaujímavých skladobných zostáv.



MILÁNO I. - LATTE

NÁZOV	výška cm	rozmery d × š cm	merná jednotka	hmotnosť kg/m ²	spotreba ks/m ²	vrstva m ²	paleta m ²	hmotnosť kg/balenie	povrch
MILÁNO I.	8	80 × 40	m ²	177	3,13	0,96	7,68	1384	standard
MILÁNO II.	8	40 × 20	m ²	173	12,50	0,96	7,68	1354	standard
MILÁNO III.	8	20 × 20	m ²	172	25	0,96	7,68	1346	standard

SIVÁ



MARMO



LATTE



MILÁNO I.
Rozmery: 80 × 40 × 8 cm



MILÁNO II.
Rozmery: 40 × 20 × 8 cm



MILÁNO III.
Rozmery: 20 × 20 × 8 cm





MODERN



Program MODERN stavia svoju obľubu na nádherných pohľadových plochách hladkého liateho betónu. Oba formáty dlaždíc 100 × 50 cm a 80 × 40 cm sú k dispozícii v prírodnom prevedení povrchu. Tenké dosky uľahčujú manipuláciu pri pokládke.



MODERN 100 / 100 / 6 - SIVÁ

NÁZOV	výška cm	rozмеры d × š cm	merná jednotka	hmotnosť kg/ks	spotreba ks/m ²	paleta ks	hmotnosť kg/balenie	povrch
MODERN 60 / 60 / 6	6	60 × 60	ks	50	2,78	20	1 025	natur
MODERN 80 / 40 / 6	6	80 × 39,5	ks	45	3,13	20	925	natur
MODERN 80 / 80 / 6	6	80 × 80	ks	90	1,56	10	925	natur
MODERN 100 / 50 / 6	6	100 × 49,5	ks	72	2,02	10	745	natur
MODERN 100 / 100 / 6	6	100 × 100	ks	150	1	10	1 525	natur

Poznámka: Výrobok verne imituje monolitický betón, preto je žiaduce, aby nebola farba výrobku jednotná.

SIVÁ



MODERN 60 / 60 / 6
Rozmery: 60 × 60 × 6 cm



MODERN 80 / 40 / 6
Rozmery: 80 × 39,5 × 6 cm

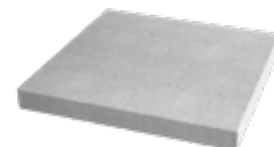

MODERN 80 / 80 / 6
Rozmery: 80 × 80 × 6 cm

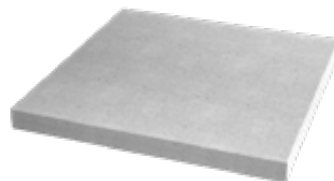

MODERN 100 / 100 / 6
Rozmery: 100 × 100 × 6 cm

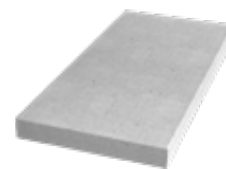

MODERN 100 / 50 / 6
Rozmery: 100 × 49,5 × 6 cm



MAXIMODERN



Program MAXIMODERN umožňuje realizáciu obdĺžnikových betónových prvkov z betónu podľa presných požiadaviek zákazníka. Táto technológia umožňuje výrobu formátov s kratšou stranou do 200 cm a dlhšou stranou do 300 cm v piatich možných hrúbkach.

V prípade záujmu o atypický tvar či rozmer nájdete bližšie informácie na strane 224 - 225.



MAXIMODERN - SIVÁ

NÁZOV	výška cm	merná jednotka	hmotnosť kg/m ²	spotreba ks/m ²	vrstva m ²	paleta m ²	povrch
MAXIMODERN 8, plocha 0,36 - 4 m ²	8	m ²	188	dle obj.	VL	VL	natur
MAXIMODERN 10, plocha 0,36 - 5 m ²	10	m ²	235	dle obj.	VL	VL	natur
MAXIMODERN 12, plocha 0,36 - 6 m ²	12	m ²	282	dle obj.	VL	VL	natur
MAXIMODERN 15, plocha 0,36 - 6 m ²	15	m ²	352,5	dle obj.	VL	VL	natur
MAXIMODERN 20, plocha 0,36 - 6 m ²	20	m ²	470	dle obj.	VL	VL	natur

Poznámka: Po stranách výrobku môžu byť na základe požiadavky pri objednaní manipulačné závesy pre manipulačné závesy.

Poznámka: Výrobok verne imituje monolitický betón, preto je žiaduce, aby nebola farba výrobku jednotná.

SIVÁ

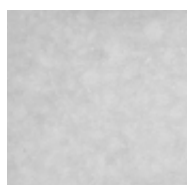

MAXIMODERN
Je možné vyrobiť prvky rôznych rozmerov do šírky až 200 cm a dĺžky až 300 cm. Dlažby je možné vyrobiť vo výškach: 8, 10, 12, 15 a 20 cm.

A photograph showing the lower legs and feet of a person wearing a leopard-print skirt, walking on a set of concrete steps. The steps are surrounded by small, light-colored pebbles. The image is partially overlaid with a large yellow diagonal shape on the right side.

DLAŽBY

- PLOŠNÉ A BAZÉNOVÉ LEMY

PREMIERE



Exkluzívna dlažba s jedinečným povrchom je zušľachtená špeciálnou technológiou. Leštením povrchu dlažby špeciálnymi kefkami výrobok získava dokonale hladký a lesklý mierne zvlnený povrch so zvýraznenými zrnami v povrchovej vrstve. Tento výrobok so zľadom porovnateľným so špičkovými interiérovými dlažbami je jedným z najlepších vo svojej kategórii v našej výrobe.

Bazénovým lemom sme rozšírili možnosti využitia dláždených plôch dlažbou PREMIERE aj pre bazénové terasy a ďalšie exteriérové aplikácie. Viac na strane 74.



PREMIERE - BIELA



PREMIERE - NOIR

NÁZOV	výška cm	rozmery d × š cm	merná jednotka	hmotnosť kg/m ²	spotreba ks/m ²	paleta m ²	hmotnosť kg/balenie	povrch
PREMIERE 60 / 30 / 4	4	59,7 × 29,7	m ²	91	5,56	6,84	647	standard - reliéfny, curling

BIELA

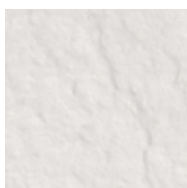

PIESKOVÁ



TEHLOVÁ



BEIGE



NOIR



CREME

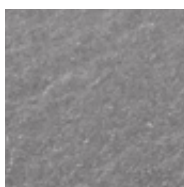

PREMIERE 60 / 30 / 4
Rozmery: 59,7 × 29,7 × 4 cm



COMODO



Plošná dlažba COMODO je dokonalou kombináciou elegancie, praktickosti a nadčasového designu. Vďaka rozmerom 60 × 30 cm a výške 3 cm je táto pochôdzna plošná dlažba ľahká. Ľahko sa prepravuje a vďaka nízkej hmotnosti sa s ňou tiež dobre manipuluje. Dlaždice z vibroliovaného betónu ponúkajú štyri pastelové odtiene, ktoré evokujú štyri ročné obdobia. Tieto farby nesú zodpovedajúce názvy - PRIMAVERA, ESTATE, AUTUNNO a INVERNO.

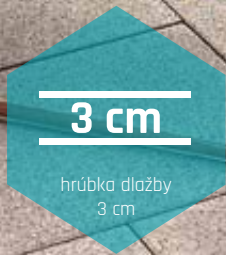

COMODO 60 / 30 / 3 - ESTATE

NÁZOV	výška cm	rozмеры d × š cm	merná jednotka	hmotnosť kg/m ²	spotreba ks/m ²	paleta m ²	hmotnosť kg/balenie	povrch
COMODO 60 / 30 / 3	3	59,7 × 29,7	m ²	69	5,56	9	646	standard - tryskaný

PRIMAVERA



ESTATE



AUTUNNO



INVERNO



COMODO 60 / 30 / 3
Rozmery: 59,7 × 29,7 × 3 cm

3 cm

hrúbka dlažby
3 cm

EXCELENT



EXCELENT predstavuje obklady v imitácii jemnozrnnej žuly. Nadčasové pieskované dlaždice ponúkajú vysokú pridanú hodnotu vďaka špeciálnej ochranej povrchovej úprave BOSS 5. Preto sa ľahko čistí a je veľmi odolná proti oderu.



EXCELENT 60 / 40 / 4 - ČIERNA

NÁZOV	výška cm	rozmery d × š cm	merná jednotka	hmotnosť kg/m ²	spotreba ks/m ²	paleta m ²	hmotnosť kg/balenie	povrch
EXCELENT 40 / 40 / 4	4	39,7 × 39,7	m ²	91	6,25	9,12	855	standard - tryskaný, BOSS 5
EXCELENT 60 / 30 / 4	4	59,7 × 29,7	m ²	91	5,56	6,84	647	standard - tryskaný, BOSS 5
EXCELENT 60 / 40 / 4	4	59,7 × 39,7	m ²	91	4,17	13,68	1 270	standard - tryskaný, BOSS 5
EXCELENT 80 / 40 / 4	4	79,7 × 39,7	m ²	91	3,13	8,64	811	standard - tryskaný, BOSS 5
EXCELENT 50 / 50 / 5	5	49,7 × 49,7	m ²	110	4	7,5	850	standard - tryskaný, BOSS 5
EXCELENT 60 / 60 / 5	5	59,7 × 59,7	m ²	110	2,78	10,8	1 213	standard - tryskaný, BOSS 5
EXCELENT 100 / 50 / 5	5	99,7 × 49,7	m ²	110	2	7,5	850	standard - tryskaný, BOSS 5

BIELA



BÉŽOVÁ



ČIERNA

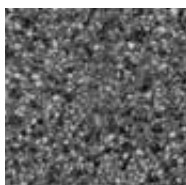

EXCELENT 40 / 40 / 4
Rozmery: 39,7 × 39,7 × 4 cm



EXCELENT 60 / 30 / 4
Rozmery: 59,7 × 29,7 × 4 cm



EXCELENT 60 / 40 / 4
Rozmery: 59,7 × 39,7 × 4 cm



EXCELENT 80 / 40 / 4
Rozmery: 79,7 × 39,7 × 4 cm



EXCELENT 50 / 50 / 5
Rozmery: 49,7 × 49,7 × 5 cm



EXCELENT 60 / 60 / 5
Rozmery: 59,7 × 59,7 × 5 cm



EXCELENT 100 / 50 / 5
Rozmery: 99,7 × 49,7 × 5 cm



BAZÉNOVÉ LEMY PREMIERE



Exkluzívna dlažba PREMIERE s jedinečným povrchom sa stala vlnkovou laďou betónovej dlažby značky DITON. Bazénové lemy rozširujú možnosti využitia spevnených plôch aj na terasy pri bazéne. Bazénový lem rovný, rohový vnútorný a rohový vonkajší sú dostatočné na estetickú implementáciu bazéna do dláždenej plochy.



BAZÉNOVÝ LEM PREMIERE PRIEBEŽNÝ + ROHOVÝ VNÚTORNÝ + PREMIERE - CREME

NÁZOV	výška cm	rozmery d × š cm	merná jednotka	hmotnosť kg/ks	spotreba ks/bm	paleta ks	hmotnosť kg/balenie	povrch
BAZÉNOVÝ LEM PREMIERE - PRIEBEŽNÝ	4	60 × 30	ks	16,5	1,7	20	355	natur - reliéfny
BAZÉNOVÝ LEM PREMIERE - ROHOVÝ VNÚTORNÝ	4	45 × 45	ks	16,5	-	10	190	natur - reliéfny
BAZÉNOVÝ LEM PREMIERE - ROHOVÝ VONKAJŠÍ	4	45 × 45	ks	16,5	-	10	190	natur - reliéfny

Povrch a farba nemusí byť jednotná s dlažbou PREMIERE.

BIELA

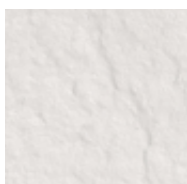

CREME

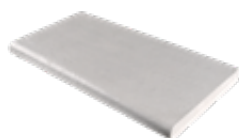
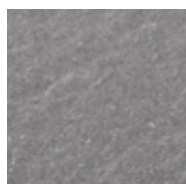

BAZÉNOVÝ LEM PREMIERE -
PRIEBEŽNÝ
Rozmery: 60 × 30 × 4 cm



BAZÉNOVÝ LEM PREMIERE -
ROHOVÝ VNÚTORNÝ
Rozmery: 45 × 45 × 4 cm



BAZÉNOVÝ LEM PREMIERE -
ROHOVÝ VONKAJŠÍ
Rozmery: 45 × 45 × 4 cm

BAZÉNOVÉ LEMY EXCELENT



Bazénové obruby EXCELENT sú reakciou na časté požiadavky zákazníkov na vydláždenie plôch okolo bazénov. Atraktívna dlažba s tryskaným povrchom teraz získava ďalšie tri dizajnové prvky v podobe bazénových lemov, ktoré môžu vyriešiť problém s osadením bazéna do terasy. Vonkajšie a vnútorné rohové lemy si poradia aj so zložitejšími pôdorysnými tvarmi bazénovej vani.



BAZÉNOVÝ LEM EXCELENT PRIEBEŽNÝ + ROHOVÝ VNÚTORNÝ + EXCELENT 40 / 40 / 4 - BÉŽOVÁ

NÁZOV	výška cm	rozмеры d × š cm	merná jednotka	hmotnosť kg/ks	spotreba ks/bm	paleta ks	hmotnosť kg/balenie	povrch
BAZÉNOVÝ LEM EXCELENT - PRIEBEŽNÝ	4	60 × 30	ks	16,5	1,7	20	355	natur - tryskaný, BOSS 5
BAZÉNOVÝ LEM EXCELENT - ROHOVÝ VNÚTORNÝ	4	60 × 60	ks	24,5	-	10	270	natur - tryskaný, BOSS 5
BAZÉNOVÝ LEM EXCELENT - ROHOVÝ VONKAJŠÍ	4	60 × 60	ks	24,5	-	10	270	natur - tryskaný, BOSS 5

Povrch a farba nemusí byť jednotná s dlažbou EXCELENT.

BIELA

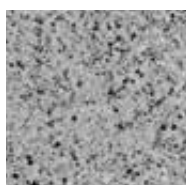

BÉŽOVÁ



BAZÉNOVÝ LEM EXCELENT -
PRIEBEŽNÝ
Rozmery: 60 × 30 × 4 cm

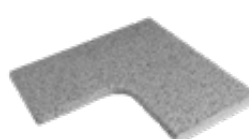

BAZÉNOVÝ LEM EXCELENT -
ROHOVÝ VNÚTORNÝ
Rozmery: 60 × 60 × 4 cm

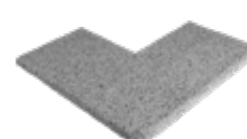

BAZÉNOVÝ LEM EXCELENT -
ROHOVÝ VONKAJŠÍ
Rozmery: 60 × 60 × 4 cm

WAVE



Dlažba WAVE na prvý pohľad zaujme vzhľadom - špeciálnymi kefami ošetrený reliéfny povrch vytvára dojem jemne zvlnenej plochy, ktorá zvýrazňuje zrná kameniva v nášľape a drobné zvrásnenie. Dlaždice sa vyrábajú v štvorcových a obdĺžnikových formátoch a hrúbkach 4 cm a 5 cm. Povrch je ošetrený hĺbkovou impregnáciou DAP. Vybrané formáty je možné inštalovať na terče. Všetky dlaždice sú vyrábané v prevedení BIELA, SIVÁ a ANTRACITOVÁ.



WAVE 80 / 40 / 4 - ANTRACITOVÁ

NÁZOV	výška cm	rozmery d × š cm	merná jednotka	hmotnosť kg/m ²	spotreba ks/m ²	paleta m ²	hmotnosť kg/balenie	povrch
WAVE 50 / 50 / 5	5	49,7 × 49,7	m ²	110	4	7,5	850	standard - reliéfny, curling
WAVE 60 / 60 / 5	5	59,7 × 59,7	m ²	110	2,78	10,8	1 213	standard - reliéfny, curling
WAVE 80 / 40 / 4	4	79,7 × 39,7	m ²	91	3,13	8,64	811	standard - reliéfny, curling
WAVE 60 / 30 / 4	4	59,7 × 29,7	m ²	91	5,56	6,84	647	standard - reliéfny, curling

SIVÁ

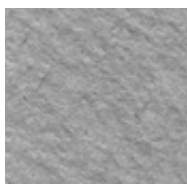

BIELA



ANTRACITOVÁ



WAVE 50 / 50 / 5
Rozmery: 49,7 × 49,7 × 5 cm



WAVE 60 / 60 / 5
Rozmery: 59,7 × 59,7 × 5 cm



WAVE 80 / 40 / 4
Rozmery: 79,7 × 39,7 × 4 cm



WAVE 60 / 30 / 4
Rozmery: 59,7 × 29,7 × 4 cm



MODERN LITE



MODERN LITE rozširuje ponuku v podobe extrémne tenkých veľkoformátových dlaždíc hrúbky 3 cm. Formáty dlaždíc 100 × 50 cm a 80 × 40 cm sú k dispozícii v prírodnom prevedení povrchu. Tenké dosky uľahčujú manipuláciu pri pokládke.



MODERN LITE 80 / 40 / 3 - SIVÁ

NÁZOV	výška cm	rozmery d × š cm	merná jednotka	hmotnosť kg/ks	spotreba ks/m ²	paleta ks	hmotnosť kg/balenie	povrch
MODERN LITE 80 / 40 / 3	3	80 × 39,5	ks	21,6	3,13	35	781	natur
MODERN LITE 100 / 50 / 3	3	100 × 49,5	ks	33,8	2,02	22	769	natur

Poznámka: Výrobok verne imituje monolitický betón, preto je žiaduce, aby nebola farba výrobku jednotná.

SIVÁ



MODERN LITE 80 / 40 / 3
Rozmery: 80 × 39,5 × 3 cm



MODERN LITE 100 / 50 / 3
Rozmery: 100 × 49,5 × 3 cm

DELICATE



Pieskovaný povrch dlaždíc sa blíži štruktúre prírodného kameňa. Dlažba vo dvoch formátoch umožňuje vyskladanie na strih alebo na väzbu. Štvorcové dlaždice sú vhodné na kladenie na terče, takže sa uplatnia na plochých strechách či strešných aj tradičných terasách.



DELICATE 60 / 40 / 4 - BIELA

NÁZOV	výška cm	rozmery d × š cm	merná jednotka	hmotnosť kg/m ²	spotreba ks/m ²	paleta m ²	hmotnosť kg/balenie	povrch
DELICATE 40 / 40 / 4	4	39,7 × 39,7	m ²	91	6,25	9,12	855	standard - tryskaný
DELICATE 60 / 40 / 4	4	59,7 × 39,7	m ²	91	4,17	13,68	1 270	standard - tryskaný



ANTRACITOVÁ



BIELA



PIESKOVÁ



TEHLOVÁ



SVETLE BÉŽOVÁ



DELICATE 40 / 40 / 4
Rozmery: 39,7 × 39,7 × 4 cm



DELICATE 60 / 40 / 4
Rozmery: 59,7 × 39,7 × 4 cm

FANTASY



Exkluzívne vyzerajúci, jemne zrnitý povrch dlaždíc FANTASY okamžite upúta pozornosť. Vybrané formáty možno položiť na terče. Sortiment dlažieb dopĺňajú bazénové lemy v dvoch profiloch - v tvare vlny alebo plochej dosky. Obruba je k dispozícii nielen s ostrým alebo zaobleným vnútorným rohom, ale aj so zakrivenými segmentmi pre oválne bazény.



FANTASY 60 / 40 / 4 - BIELA

NÁZOV	výška cm	rozmery d × š cm	merná jednotka	hmotnosť kg/m ²	spotreba ks/m ²	paleta m ²	hmotnosť kg/balenie	povrch
FANTASY 40 / 40 / 4	4	39,7 × 39,7	m ²	91	6,25	9,12	855	standard - tryskaný
FANTASY 60 / 40 / 4	4	59,7 × 39,7	m ²	91	4,17	13,68	1270	standard - tryskaný

BIELA



FANTASY 40 / 40 / 4
Rozmery: 39,7 × 39,7 × 4 cm



FANTASY 60 / 40 / 4
Rozmery: 59,7 × 39,7 × 4 cm

BAZÉNOVÉ LEMY

FANTASY



BAZÉNOVÝ LEM FANTASY - PROFIL VLNA, PRIEBEŽNÝ 100 + ROHOVÝ OSTRÝ VNÚTORNÝ - BIELA

NÁZOV	výška cm	rozмеры d × š cm	merná jednotka	hmotnosť kg/ks	paleta ks	hmotnosť kg/balenie	povrch
BAZÉNOVÝ LEM FANTASY - PROFIL VLNA, PRIEBEŽNÝ 100	4 - 8	100 × 40	ks	43	10	455	natur - tryskaný
BAZÉNOVÝ LEM FANTASY - PROFIL VLNA, ROHOVÝ OSTRÝ VNÚTORNÝ	4 - 8	50 × 50	ks	25	4	125	natur - tryskaný
BAZÉNOVÝ LEM FANTASY - PROFIL VLNA, ROHOVÝ OSTRÝ VONKAJŠÍ	4 - 8	50 × 50	ks	28	4	137	natur - tryskaný
BAZÉNOVÝ LEM FANTASY - PROFIL VLNA, ROHOVÝ VNÚTORNÝ 1M SEGMENT 90°	4 - 8	-	ks	46	4	209	natur - tryskaný
BAZÉNOVÝ LEM FANTASY - DOSKOVÝ, PRIEBEŽNÝ 100 / 39,5 / 4,5	4,5	100 × 39,5	ks	42	10	445	natur - tryskaný
BAZÉNOVÝ LEM FANTASY - DOSKOVÝ, OSTRÝ VNÚTORNÝ ROH 50 / 50 / 4,5	4,5	50 × 50	ks	25,5	10	280	natur - tryskaný
BAZÉNOVÝ LEM FANTASY - DOSKOVÝ, OBLÝ VNÚTORNÝ ROH 50 / 50 / 4,5	4,5	50 × 50	ks	26	10	285	natur - tryskaný

Povrch a farba nemusí byť jednotná s dlažbou FANTASY.

BIELA



BAZÉNOVÝ LEM FANTASY -
PROFIL VLNA, PRIEBEŽNÝ 100
Rozmery: 100 × 40 × 4 - 8 cm



BAZÉNOVÝ LEM FANTASY - PROFIL
VLNA, ROHOVÝ OSTRÝ VNÚTORNÝ
Rozmery: 50 x 50 × 4 - 8 cm



BAZÉNOVÝ LEM FANTASY - PROFIL
VLNA, ROHOVÝ OSTRÝ VONKAJŠÍ
Rozmery: 50 × 50 × 4 - 8 cm



BAZÉNOVÝ LEM FANTASY - PROFIL VLNA,
ROHOVÝ VNÚTORNÝ 1M SEGMENT 90°
Rozmery: 4 - 8 cm



BAZÉNOVÝ LEM FANTASY -
DOSKOVÝ, PRIEBEŽNÝ 100 / 39,5 / 4,5
Rozmery: 100 × 39,5 × 4,5 cm



BAZÉNOVÝ LEM FANTASY - DOSKOVÝ,
OSTRÝ VNÚTORNÝ ROH 50 / 50 / 4,5
Rozmery: 50 × 50 × 4,5 cm



BAZÉNOVÝ LEM FANTASY - DOSKOVÝ,
OBLÝ VNÚTORNÝ ROH 50 / 50 / 4,5
Rozmery: 50 × 50 × 4,5 cm

PICANTO



Jemne pieskovaný povrch imituje prírodný kameň. Štvorcová dlaždice je vhodná na pokládku na terče, preto je ideálna pre terasy a ploché strechy.



PICANTO 40 / 40 / 4 - BIELA

NÁZOV	výška cm	rozmery d × š cm	merná jednotka	hmotnosť kg/m ²	spotreba ks/m ²	paleta m ²	hmotnosť kg/balenie	povrch
PICANTO 40 / 40 / 4	4	39,7 × 39,7	m ²	91	6,25	9,12	855	standard - tryskaný



SIVÁ



ANTRACIT



BIELA



ŽLTÁ

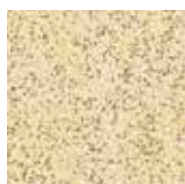

PICANTO 40 / 40 / 4
Rozmery: 39,7 × 39,7 × 4 cm



PRAKTIK



Jednoduchá tradičná dlažba v šiestich farebných odtieňoch a troch formátoch, ktoré je možné medzi sebou ľahko kombinovať. Dlažbu využijete pri vytváraní exkluzívnych plôch. Dlažba v menších formátoch je využiteľná aj na kladenie na terče.



PRAKTIK 60 / 40 / 4 - PIESKOVÁ + KARAMELOVÁ

NÁZOV	výška cm	rozmery d × š cm	merná jednotka	hmotnosť kg/m ²	spotreba ks/m ²	paleta m ²	hmotnosť kg/balenie	DOSTUPNÉ FARBY	povrch
PRAKTIK 40 / 40 / 4	4	39,7 × 39,7	m ²	91	6,25	9,12	855	1 2 3 4 5 6	standard
PRAKTIK 50 / 50 / 5	5	49,7 × 49,7	m ²	110	4	7,50	850	1	standard
PRAKTIK 60 / 40 / 4	4	59,7 × 39,7	m ²	91	4,17	13,68	1 270	1 2 3 4 5 6	standard
PRAKTIK 60 / 60 / 5	5	59,7 × 59,7	m ²	110	2,78	10,8	1 213	1	standard



SIVÁ



TEHLOVÁ



OKROVÁ



PIESKOVÁ



KARAMELOVÁ



ANTRACIT



PRAKTIK 40 / 40 / 4
Rozmery: 39,7 × 39,7 × 4 cm



PRAKTIK 50 / 50 / 5
Rozmery: 49,7 × 49,7 × 5 cm



PRAKTIK 60 / 40 / 4
Rozmery: 59,7 × 39,7 × 4 cm



PRAKTIK 60 / 60 / 5
Rozmery: 59,7 × 59,7 × 5 cm

BRIDLICA RELIÉFNA



Podobu prírodnej štiepanej bridlice nesie dlažba BRIDLICA RELIÉFNA. Jemne zvrásnený reliéfny povrch vynikne na dlaždiciach dvoch základných formátov. Vzhľadom na vysokú obľubu si táto dlažba vyžiadala aj ďalšie tri konštrukčné prvky pre zhotovenie bazénových lemov UNIVERSAL.



BRIDLICA RELIÉFNA 40 / 40 / 4 - SIVÁ



BRIDLICA RELIÉFNA 40 / 40 / 4 - PIESKOVÁ

NÁZOV	výška cm	rozmery d × š cm	merná jednotka	hmotnosť kg/m ²	spotreba ks/m ²	paleta m ²	hmotnosť kg/balenie	povrch
BRIDLICA RELIÉFNA 40 / 40 / 4	4	39,7 × 39,7	m ²	91	6,25	9,12	855	standard - reliéfny
BRIDLICA RELIÉFNA 60 / 40 / 4	4	59,7 × 39,7	m ²	91	4,17	13,68	1 270	standard - reliéfny



SIVÁ



TEHLOVÁ



PIESKOVÁ



ANTRACIT



BRIDLICA RELIÉFNA 40 / 40 / 4
Rozmery: 39,7 × 39,7 × 4 cm



BRIDLICA RELIÉFNA 60 / 40 / 4
Rozmery: 59,7 × 39,7 × 4 cm

BAZÉNOVÉ LEMY

UNIVERSAL



BAZÉNOVÉ LEMY UNIVERSAL sú ideálnym prvkom na zakrytie hrany bazéna. Lemy sú určené pre bazény pravouhlých tvarov bez oblúkov. Lemy sa skvele kombinujú s ďalšími dlažbami z nášho sortimentu.



BAZÉNOVÝ LEM UNIVERSAL + BRIDLICA RELIÉFNA 40 / 40 / 4 + 60 / 40 / 4 - SIVÁ

NÁZOV	výška cm	rozmery d × š cm	merná jednotka	hmotnosť kg/ks	spotreba ks/bm	paleta ks	hmotnosť kg/balenie	povrch
BAZÉNOVÝ LEM - PRIEBEŽNÝ UNIVERSAL	4	39,7 × 39,7	ks	13,5	2,5	50	700	natur
BAZÉNOVÝ LEM - ROHOVÝ VNÚTORNÝ UNIVERSAL	4	50 × 50	ks	21	-	10	235	natur
BAZÉNOVÝ LEM - ROHOVÝ VONKAJŠÍ UNIVERSAL	4	40 × 40	ks	13,5	-	10	160	natur

SIVÁ

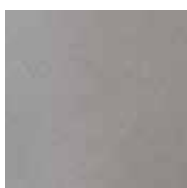

PIESKOVÁ



ANTRACIT

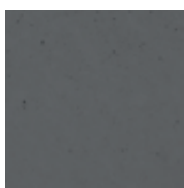

BAZÉNOVÝ LEM - PRIEBEŽNÝ UNIVERSAL
Rozmery: 39,7 × 39,7 × 4 cm



BAZÉNOVÝ LEM - ROHOVÝ VNÚTORNÝ UNIVERSAL
Rozmery: 50 × 50 × 4 cm



BAZÉNOVÝ LEM - ROHOVÝ VONKAJŠÍ UNIVERSAL
Rozmery: 40 × 40 × 4 cm

QUARCIT



Špeciálna úprava dodá reliéfnemu povrchu dlaždíc QUARCIT netradičný vzhľad. Prijemné zemité farby sú nadčasové a univerzálne využiteľné. Dlažba sa hodí pre pochôdzne menej namáhané spevnené plochy, je vhodná aj na uloženie na terče.



QUARCIT 40 / 40 / 4 - KARAMELOVÁ



QUARCIT 40 / 40 / 4 - SIVÁ

NÁZOV	výška cm	rozmery d × š cm	merná jednotka	hmotnosť kg/m ²	spotreba ks/m ²	paleta m ²	hmotnosť kg/balenie	povrch
QUARCIT 40 / 40 / 4	4	39,7 × 39,7	m ²	91	6,25	9,12	855	standard - reliéfný

SIVÁ



PIESKOVÁ

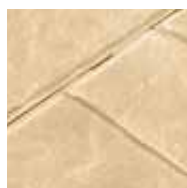

KARAMELOVÁ

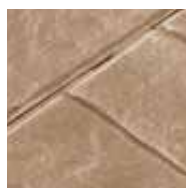

QUARCIT 40 / 40 / 4
Rozmery: 39,7 × 39,7 × 4 cm

DUNA



Výber príjemných nadčasových farieb s jemne zvrásneným povrchom v štvorcových a teraz aj obdĺžnikových formátoch poteší každého, kto hľadá netradičné a vizuálne očarujúce riešenia. Dlažba je vhodná na menej namáhané spevnené plochy a štvorcový formát umožňuje uloženie na terče.



DUNA 40 / 40 / 4 - PIESKOVÁ

NÁZOV	výška cm	rozмеры d × š cm	merná jednotka	hmotnosť kg/m ²	spotreba ks/m ²	paleta m ²	hmotnosť kg/balenie	povrch
DUNA 40 / 40 / 4	4	39,7 × 39,7	m ²	91	6,25	9,12	855	standard - reliéfny
DUNA 60 / 40 / 4	4	59,7 × 39,7	m ²	91	4,17	13,68	1 270	standard - reliéfny

SIVÁ

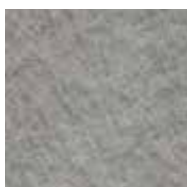

PIESKOVÁ



ANTRACITOVÁ



DUNA 40 / 40 / 4
Rozmery: 39,7 × 39,7 × 4 cm



DUNA 60 / 40 / 4
Rozmery: 59,7 × 39,7 × 4 cm

TRAVERTIN



Dlažba TRAVERTIN s reliéfnym povrchom imitujúcim prírodný kameň je k dispozícii v dvoch formátoch (40 × 40 cm a 60 × 40 cm) a troch farbách: CRÉME, NOIR a BIELA. TRAVERTIN sa tak dá usporiadať do zaujímavých kompozičných variantov.

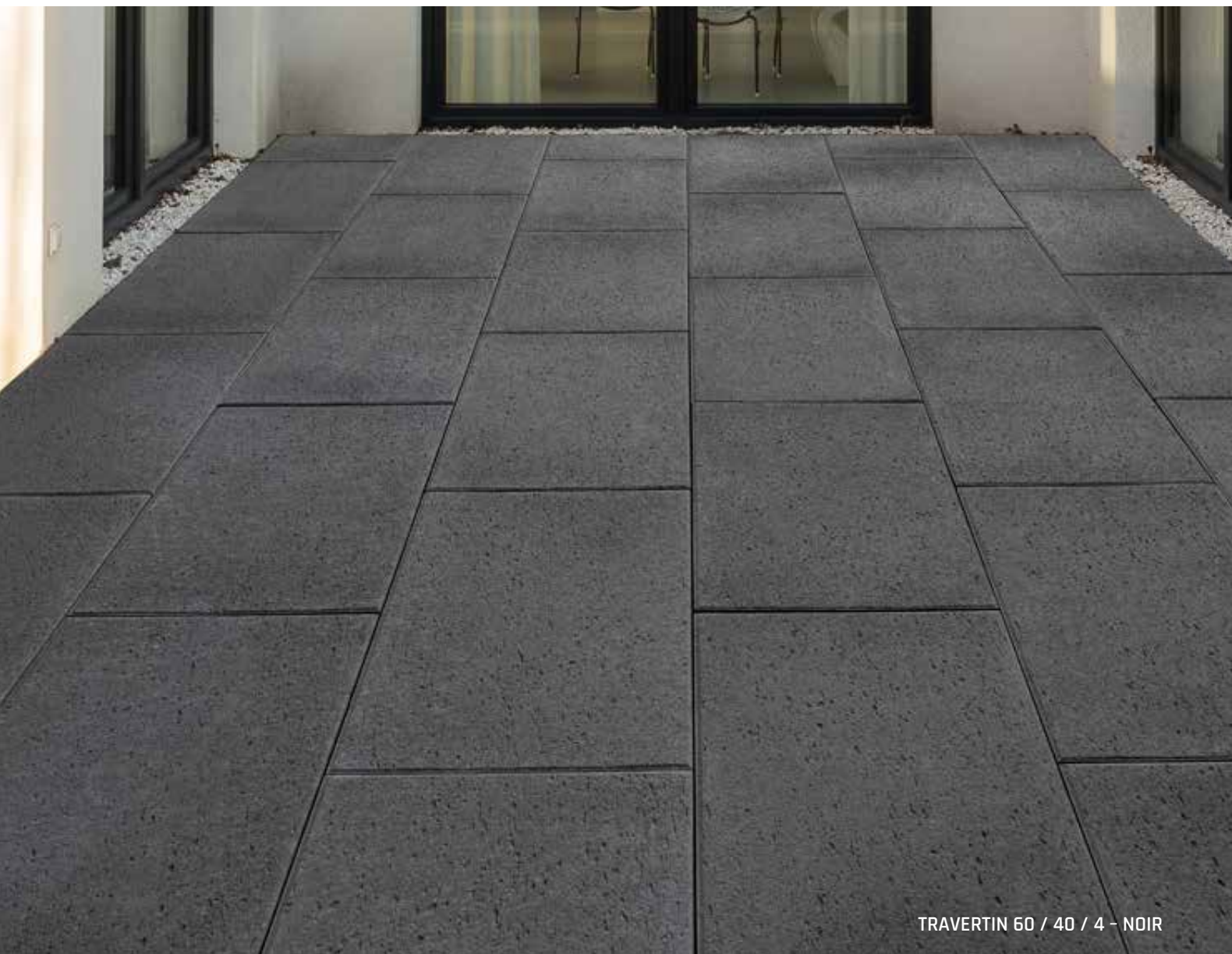

TRAVERTIN 60 / 40 / 4 - NOIR

NÁZOV	výška cm	rozmery d × š cm	merná jednotka	hmotnosť kg/m ²	spotreba ks/m ²	paleta m ²	hmotnosť kg/balenie	povrch
TRAVERTIN 40 / 40 / 4	4	39,7 × 39,7	m ²	91	6,25	9,12	855	standard - reliéfný
TRAVERTIN 60 / 40 / 4	4	59,7 × 39,7	m ²	91	4,17	13,68	1270	standard - reliéfný



CRÉME



NOIR



BIELA



TRAVERTIN 40 / 40 / 4
Rozmery: 39,7 × 39,7 × 4 cm



TRAVERTIN 60 / 40 / 4
Rozmery: 59,7 × 39,7 × 4 cm

TRAVERTIN ELEGANCE



Vďaka svojej povrchovej štruktúre je táto dlažba na nerozoznanie podobná prírodnému travertínu. Dlažba je ošetrená povrchovou úpravou DITON EXCLUSIVE PROTECT (DEP), ktorá zaisťuje, že je povrch výrobkov uzatvorený pred prienikom nečistôt do hĺbky materiálu. Exkluzívne vyzerá táto dlažba pri bazéne. Práve na tento špeciálny účel sú k dispozícii bazénové lemy a ďalšie doplnky.



TRAVERTIN ELEGANCE 40 / 40 / 4 + BAZÉNOVÝ LEM - PRIAMY TRAVERTIN ELEGANCE - PIESKOVCOVÁ

NÁZOV	výška cm	rozmery d × š cm	merná jednotka	hmotnosť kg/m ²	spotreba ks/m ²	paleta m ²	hmotnosť kg/balenie	povrch
TRAVERTIN ELEGANCE 40 / 40 / 4	4	40 × 40	m ²	91	6,25	8,32	782	natur - reliéfny
TRAVERTIN ELEGANCE 60 / 40 / 4	4	60 × 40	m ²	91	4,17	6,24	593	natur - reliéfny

Výrobok verne imituje prírodný materiál, preto je žiaduce, aby nebola farba výrobku jednotná.

KRÉMOVÁ



PIESKOVCOVÁ



TRAVERTIN ELEGANCE 40 / 40 / 4
Rozmery: 40 × 40 × 4 cm



TRAVERTIN ELEGANCE 60 / 40 / 4
Rozmery: 60 × 40 × 4 cm

BAZÉNOVÉ



LEMY TRAVERTIN ELEGANCE

Bazénové lemy so vzhľadom prírodného travertínu sú ošetrené povrchovou úpravou DITON EXCLUSIVE PROTECT (DEP), ktorá zaisťuje, že je povrch výrobkov uzavretý pred prienikom nečistôt do hĺbky materiálu. Bazénové lemy, ako aj dlažba samotná, sú k dispozícii vo dvoch odtieňoch.

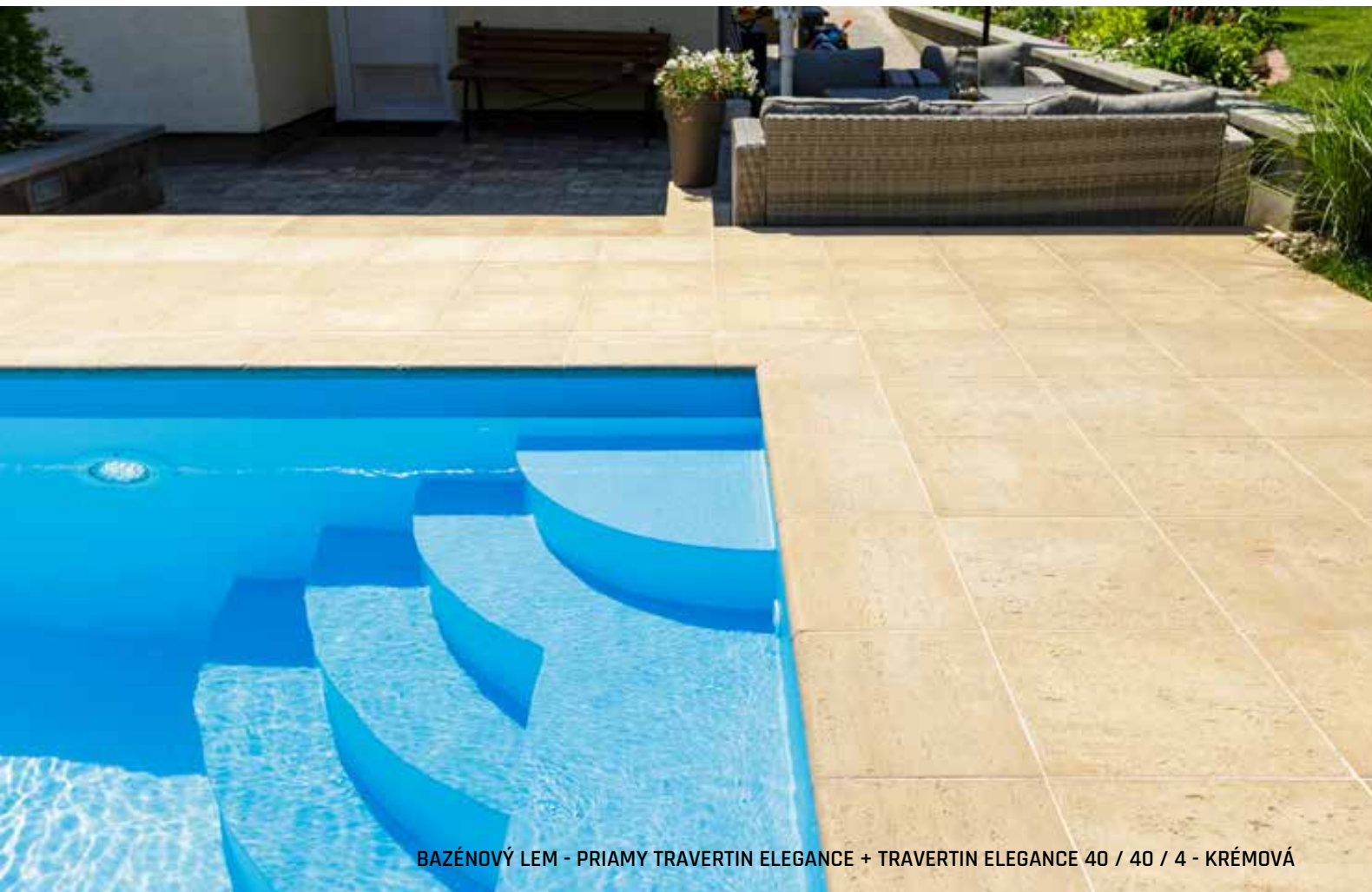

BAZÉNOVÝ LEM - PRIAMÝ TRAVERTIN ELEGANCE + TRAVERTIN ELEGANCE 40 / 40 / 4 - KRÉMOVÁ

NÁZOV	výška cm	rozmery d × š cm	merná jednotka	hmotnosť kg/ks	spotreba ks/bm	paleta ks	hmotnosť kg/balenie	povrch
BAZÉNOVÝ LEM - PRIAMÝ TRAVERTIN ELEGANCE	4	40 × 30	ks	10,8	2,5	52	587	natur - reliéfny
BAZÉNOVÝ LEM - VNÚTORNÝ ROHOVÝ TRAVERTIN ELEGANCE	4	40 × 40	ks	13,5	-	26	376	natur - reliéfny
BAZÉNOVÝ LEM - VONKAJŠÍ ROHOVÝ TRAVERTIN ELEGANCE	4	30 × 30	ks	7,7	-	52	425	natur - reliéfny

Výrobok verne imituje prírodný materiál, preto je žiaduce, aby nebola farba výrobku jednotná.

KRÉMOVÁ



PIESKOVCOVÁ



BAZÉNOVÝ LEM - PRIAMÝ
TRAVERTIN ELEGANCE
Rozmery: 40 × 30 × 4 cm



BAZÉNOVÝ LEM - VNÚTORNÝ
ROHOVÝ TRAVERTIN ELEGANCE
Rozmery: 40 × 40 × 4 cm



BAZÉNOVÝ LEM - VONKAJŠÍ
ROHOVÝ TRAVERTIN ELEGANCE
Rozmery: 30 × 30 × 4 cm

PLOŠNÁ DLAŽBA VYMÝVANÁ



PLOŠNÁ DLAŽBA VYMÝVANÁ je dlažba s kamenivom ľahko vystupujúcim na povrch. Právom patrí k najobľúbenejším a najrozšírenejším. Túto produktovú radu charakterizuje bohatá ponuka formátov, prevedenie hrán a doplnkov, ako sú obrubníky a schodiskové prvky. Vybrané formáty dlaždíc je možné ukladať aj na terče.

NÁZOV	výška cm	rozmery d × š cm	merná jednotka	hmotnosť kg/m ² (ks)	spotreba ks/m ²	paleta m ² (ks)	hmotnosť kg/balenie	DOSTUPNÉ FARBY	povrch
PLATŇA 40 / 40 / 4	4	40 × 40	m ²	91	6,25	9,12	855	1 2 3 4 5 6 7 8	standard - vymývavý
			ks	14,88	6,25	50	769	9 10	natur - vymývavý
PLATŇA 60 / 40 / 4	4	60 × 40	m ²	91	4,17	13,68	1270	1 2 3 4 5 6 7 8	standard - vymývavý
PLATŇA 40 / 40 / 4 - 1 VYMÝVANÁ HRANA	4	40 × 40	ks	14,6	-	50	755	1 2 3 4 5 6 7 8	natur - vymývavý
PLATŇA 40 / 40 / 4 - 2 VYMÝVANÉ HRANY	4	40 × 40	ks	14,6	-	50	755	1 2 3 4 5 6 7 8	natur - vymývavý



DUNAJ 4-8



1

DUNAJ 10-16



2

ARKTIK

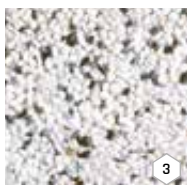

3

ESENCE



4



PLATŇA 40 / 40 / 4
Rozmery: 40 × 40 × 4 cm



PLATŇA 40 / 40 / 4
1 VYMÝVANÁ HRANA
Rozmery: 40 × 40 × 4 cm

VULCANO



5

COLORO

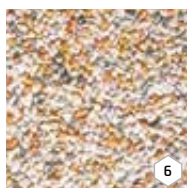

6

MARMETTA

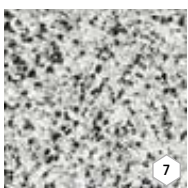

7

LAVA

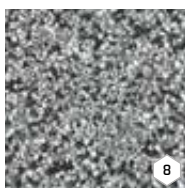

8



PLATŇA 60 / 40 / 4
Rozmery: 60 × 40 × 4 cm



PLATŇA 40 / 40 / 4
2 VYMÝVANÉ HRANY
Rozmery: 40 × 40 × 4 cm

ARKTIK LUMINA

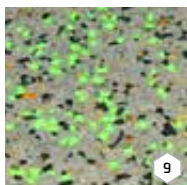

9

LAVA LUMINA

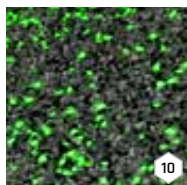

10



STADIO



Pochôdzna dlažba jediného formátu vďaka luxusnému vzhľadu splní najnáročnejšie požiadavky moderných trendov v architektúre. Dlažba na chodníky, miesta s posedením či pre bazénové terasy ponúka skladbu tak na strih, ako aj na väzbu.



STADIO - LATTE

NÁZOV	výška cm	rozmery d × š cm	merná jednotka	hmotnosť kg/m ²	spotreba ks/m ²	vrstva m ²	paleta m ²	hmotnosť kg/balenie	povrch
STADIO 60 / 30 / 5	5	60 × 30	m ²	109	5,56	1,08	12,96	1 438	standard

CREME-NOIR



CAPPUCCINO



MARMO



LATTE



INTENSO



TROPICO

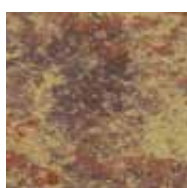

ACERO

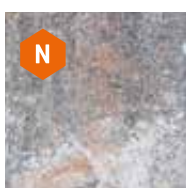

STADIO 60 / 30 / 5
Rozmery: 60 × 30 × 5 cm

DECENTO



Z hladkého povrchu dlažby DECENTO vystupujú čierne kamienky, ktoré ponúkajú zaujímavý vizuálny efekt. V ploche jediného formátu a v jednej základnej farbe vynikne náhodné rozmiestnenie dlaždíc kontrastnej farby. Štvorcový formát sa často realizuje s kladením na terče.



DECENTO 40 / 40 / 5 - ŽLTÁ

NÁZOV	výška cm	rozmery d × š cm	merná jednotka	hmotnosť kg/m ²	spotreba ks/m ²	vrstva m ²	paleta m ²	hmotnosť kg/balenie	povrch
DECENTO 40 / 40 / 5	5	40 × 40	m ²	109	6,25	0,96	11,52	1 281	standard
DECENTO 60 / 40 / 5	5	60 × 40	m ²	110	4,17	0,96	11,52	1 292	standard



BIELA



ŽLTÁ



TEHLOVÁ



DECENTO 40 / 40 / 5
Rozmery: 40 × 40 × 5 cm



DECENTO 60 / 40 / 5
Rozmery: 60 × 40 × 5 cm

LUGANO



Veľký výber farieb s neopakovateľným vzhľadom dlaždíc umožňujú vytvárať zaujímavé dláždené plochy. Táto dlažba v dvoch veľkostiach prekvapí dokonalosťou vyhotovenia hrán aj celkovým vizuálnym prínosom.



LUGANO I. 40 / 40 / 5 - ARENO



LUGANO II. 60 / 40 / 5 - MARMO

NÁZOV	výška cm	rozмеры d × š cm	merná jednotka	hmotnosť kg/m ²	spotreba ks/m ²	vrstva m ²	paleta m ²	hmotnosť kg/balenie	DOSTUPNÉ FARBY	povrch
LUGANO I. 40 / 40 / 5	5	40 × 40	m ²	109	6,25	0,96	11,52	1 281	1 2 3 4 5 6 7	standard
LUGANO II. 60 / 40 / 5	5	60 × 40	m ²	110	4,17	0,96	11,52	1 292	1 2 3 6 7	standard



MARMO



ARENO



ACERO



LATTE



INTENSO



TROPICO



CRÉME - GRIS



LUGANO I. 40 / 40 / 5
Rozmery: 40 × 40 × 5 cm

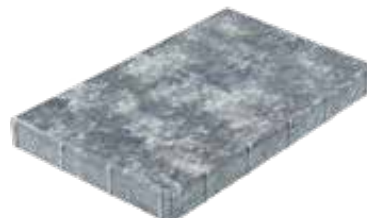

LUGANO II. 60 / 40 / 5
Rozmery: 60 × 40 × 5 cm

GENEVA



Plošná dlažba GENEVA zaujme nádherným nepravidelným vzorom s premenlivou farebnosťou. Dlaždica formátu 50 × 50 cm síce neumožňuje prílišné skladbové fantázie, ale to nikto od striedanej a dôstojnej dlažby ani nečaká.



GENEVA 50 / 50 / 5 - MARMO

NÁZOV	výška cm	rozmery d × š cm	merná jednotka	hmotnosť kg/m ²	spotreba ks/m ²	vrstva m ²	paleta m ²	hmotnosť kg/balenie	povrch
GENEVA 50 / 50 / 5	5	50 × 50	m ²	110	4	1	12	1 345	standard

MARMO



ARENO



ACERO

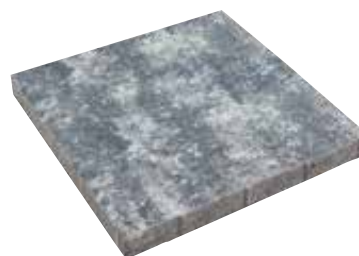

GENEVA 50 / 50 / 5
Rozmery: 50 × 50 × 5 cm

STANDARD



Exkluzívny a moderný vzhľad vydláždenej plochy dosiahnete pomocou tejto veľkoformátovej dlažby. Najlepšie ju využijete pri stavbe terás, chodníkov k domu, ale poslúži tiež na vybudovanie pešej zóny, okolia bazénov, dvorov a plochých striech objektov. Kladenie je možné aj na terče. Vo formáte 30 × 30 cm je možné vyberať z troch farebných variant, väčšie formáty sú k dispozícii v SIVÉJ farbe.



STANDARD 40 / 40 / 5 - SIVÁ

NÁZOV	výška cm	rozmery d × š cm	merná jednotka	hmotnosť kg/m ²	spotreba ks/m ²	vrstva m ²	paleta m ²	hmotnosť kg/balenie	DOSTUPNÉ FARBY	povrch
STANDARD 30 / 30 / 4	4	30 × 30	m ²	87	11,11	1,08	12,96	1 153	1 2 3	standard
STANDARD 40 / 40 / 5	5	40 × 40	m ²	109	6,25	0,96	11,52	1 281	1	standard
STANDARD 40 / 40 / 8	8	40 × 40	m ²	173	6,25	0,96	7,68	1 354	1	standard
STANDARD 60 / 40 / 5	5	60 × 40	m ²	110	4,17	0,96	11,52	1 292	1	standard
STANDARD 50 / 50 / 5	5	50 × 50	m ²	110	4	1	12	1 345	1	standard



SIVÁ



1

ČERVENÁ



2

PIESKOVÁ



3



STANDARD 30 / 30 / 4
Rozmery: 30 × 30 × 4 cm



STANDARD 40 / 40 / 5
Rozmery: 40 × 40 × 5 cm



STANDARD 40 / 40 / 8
Rozmery: 40 × 40 × 8 cm



STANDARD 60 / 40 / 5
Rozmery: 60 × 40 × 5 cm



STANDARD 50 / 50 / 5
Rozmery: 50 × 50 × 5 cm

DLAŽBY

– IMITÁCIE DREVA A BAZÉNOVÉ LEMY

DOSKY - VZOR DUB



Starostí so skutočným drevom každého raz navždy zbavia dosky v dokonalej imitácii dreva. DOSKY - VZOR DUB z programu IMITÁCIE DREVA ponúkajú riešenie v podobe dosiek s hlbším reliéfom. Pre dosky z tohto produktového radu sú k dispozícii aj bazénové lemy.



DOSKA D1 + D2 + D3 + D4 - DUB SVETLÝ



DOSKA D1 - DUB ARKTIC

NÁZOV	výška cm	rozmery d × š cm	merná jednotka	hmotnosť kg/ks	spotreba ks/m ²	paleta ks	hmotnosť kg/balenie	povrch
DOSKA D1 DUB	5	100 × 25	ks	26	4	20	545	natur - reliéfny
DOSKA D2 DUB	5	75 × 25	ks	20	5,3	20	425	natur - reliéfny
DOSKA D3 DUB	5	50 × 25	ks	13	8	40	545	natur - reliéfny
DOSKA D4 DUB	5	25 × 25	ks	6,5	16	60	415	natur - reliéfny
OPRAVNÁ SADA - LINIA DREVA DUB*	-	-	ks	0,05	-	VL	0,05	-

*Súprava na opravu drobných povrchových poškodení na výrobkoch radu Linie dreva. Obsah balenia 50 ml.

Výrobok verne imituje prírodný materiál, preto je žiaduce, aby neboli farba výrobku a jeho tvar jednotné.

ARKTIC



SVETLÝ



TMAVÝ



DOSKA D1 DUB
Rozmery: 100 × 25 × 5 cm



DOSKA D3 DUB
Rozmery: 50 × 25 × 5 cm



DOSKA D2 DUB
Rozmery: 75 × 25 × 5 cm



DOSKA D4 DUB
Rozmery: 25 × 25 × 5 cm

BAZÉNOVÉ LEMY - VZOR DUB



Vzhľad bazéna alebo jazierka zvýrazní bazénový lem v imitácii dubových dosiek. K dispozícii sú tri farebné odtiene. Obruba bazéna je skvelým doplnkom k terase vydláždenej pomocou dlažby DOSKA - VZOR DUB.



BAZÉNOVÝ LEM - VNÚTORNÝ ROHOVÝ
+ BAZÉNOVÝ LEM - PRIAMÝ + DOSKA D1 - DUB TMAVÝ

NÁZOV	výška cm	rozmery d × š cm	merná jednotka	hmotnosť kg/ks	spotreba ks/bm	paleta ks	hmotnosť kg/balenie	povrch
BAZÉNOVÝ LEM - PRIAMÝ D1 DUB	5	100 × 25	ks	26	1	20	545	natur - reliéfny
BAZÉNOVÝ LEM - PRIAMÝ D2 DUB	5	75 × 25	ks	20	1,33	20	425	natur - reliéfny
BAZÉNOVÝ LEM - PRIAMÝ D3 DUB	5	50 × 25	ks	13	2	40	545	natur - reliéfny
BAZÉNOVÝ LEM - PRIAMÝ D4 DUB	5	25 × 25	ks	6,5	4	60	415	natur - reliéfny
BAZÉNOVÝ LEM - VNÚTORNÝ ROHOVÝ DUB	5	50 × 50	ks	20	-	40	825	natur - reliéfny
BAZÉNOVÝ LEM - VONKAJŠÍ ROHOVÝ DUB	5	50 × 50	ks	20	-	40	825	natur - reliéfny

Výrobok verne imituje prírodný materiál, preto je žiaduce, aby neboli farba výrobku a jeho tvar jednotné.

ARKTIC



SVETLÝ



TMAVÝ

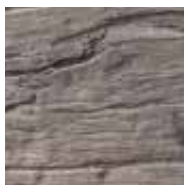

BAZÉNOVÝ LEM
- PRIAMÝ D1 DUB
Rozmery: 100 × 25 × 5 cm



BAZÉNOVÝ LEM
- PRIAMÝ D2 DUB
Rozmery: 75 × 25 × 5 cm

BAZÉNOVÝ LEM
- PRIAMÝ D3 DUB
Rozmery: 50 × 25 × 5 cm

BAZÉNOVÝ LEM
- PRIAMÝ D4 DUB
Rozmery: 25 × 25 × 5 cm

BAZÉNOVÝ LEM
- VNÚTORNÝ ROHOVÝ DUB
Rozmery: 50 × 50 × 5 cm

BAZÉNOVÝ LEM
- VONKAJŠÍ ROHOVÝ DUB
Rozmery: 50 × 50 × 5 cm

DOSKY - VZOR SMREK



Atraktívny vzhľad jemne profilovaného smrekového dreva ponúkame v troch farebných odtieňoch a dvoch formátoch dosiek. Pre terasy s bazénom odporúčame k týmto doskám bazénové lemy s rovnakým vyhotovením.



DOSKA S1 - SMREK SVETLÝ



DOSKA S1 - SMREK ARKTIC

NÁZOV	výška cm	rozmery d × š cm	merná jednotka	hmotnosť kg/ks	spotreba ks/m ²	paleta ks	hmotnosť kg/balenie	povrch
DOSKA S1 SMREK	5	90 × 22,5	ks	22	4,9	20	465	natur - reliéfny
DOSKA S2 SMREK	5	45 × 22,5	ks	11	9,9	40	465	natur - reliéfny
OPRAVNÁ SADA - LINIA DREVA SMREK*	-	-	ks	0,05	-	VL	0,05	-

*Súprava na opravu drobných povrchových poškodení na výrobkoch radu Linie dreva. Obsah balenia 50 ml.

Výrobok verne imituje prírodný materiál, preto je žiaduce, aby neboli farba výrobku a jeho tvar jednotné.

ARKTIC



SVETLÝ



TMAVÝ



DOSKA S1 SMREK
Rozmery: 90 × 22,5 × 5 cm



DOSKA S2 SMREK
Rozmery: 45 × 22,5 × 5 cm

BAZÉNOVÉ LEMY - VZOR SMREK



Dokonalý vzhľad bazéna alebo jazierka dotvoria bazénové lemy, ktoré sú absolútne vernou imitáciou drevených dosiek, ale so všetkými výhodami betónu. Vybrať si môžete medzi tromi odtieňmi.



BAZÉNOVÝ LEM - VNÚTORNÝ ROHOVÝ + DOSKA S1 + S2 - SMREK ARKTIC

NÁZOV	výška cm	rozmery d × š cm	merná jednotka	hmotnosť kg/ks	spotreba ks/bm	paleta ks	hmotnosť kg/balenie	povrch
BAZÉNOVÝ LEM - PRIAMY S1 SMREK	5	90 × 22,5	ks	22	1,11	20	465	natur - reliéfny
BAZÉNOVÝ LEM - PRIAMY S2 SMREK	5	45 × 22,5	ks	11	2,22	40	465	natur - reliéfny
BAZÉNOVÝ LEM - VNÚTORNÝ ROHOVÝ SMREK	5	45 × 45	ks	16,2	-	40	673	natur - reliéfny
BAZÉNOVÝ LEM - VONKAJŠÍ ROHOVÝ SMREK	5	45 × 45	ks	16,2	-	40	673	natur - reliéfny

Výrobok verne imituje prírodný materiál, preto je žiaduce, aby neboli farba výrobku a jeho tvar jednotné.

ARKTIC



SVETLÝ



TMAVÝ



BAZÉNOVÝ LEM
- PRIAMY S1 SMREK
Rozmery: 90 × 22,5 × 5 cm

BAZÉNOVÝ LEM
- PRIAMY S2 SMREK
Rozmery: 45 × 22,5 × 5 cm



BAZÉNOVÝ LEM
- VNÚTORNÝ ROHOVÝ SMREK
Rozmery: 45 × 45 × 5 cm

BAZÉNOVÝ LEM
- VONKAJŠÍ ROHOVÝ SMREK
Rozmery: 45 × 45 × 5 cm

DOSKA, KLÁTIK - NATUR PATINA



Nádherná atraktívna dlažba je na nerozoznanie od prírodného dreva, ale nepodlieha procesu starnutia. V ponuke sú dve veľkosti rustikálne vyzerajúcich DOSIEK a KLÁTOV vo farebnosti NATUR PATINA. Tieto dlažobné prvky ponúkajú nádherný praktický vzhľad hrubo opracovaného dreva s hlbším profilom.



DOSKA I. + II. + KLÁTIK - NATUR PATINA

NÁZOV	výška cm	rozмеры d × š cm	merná jednotka	hmotnosť kg/ks	spotreba ks/m ²	paleta ks	hmotnosť kg/paleta	povrch
DOSKA I.	5	67 × 22	ks	15	6,58	44	685	natur - reliéfny
DOSKA II.	5	89 × 22	ks	20	4,94	44	905	natur - reliéfny
KLÁTIK	5	22 × 22	ks	4,5	19,75	150	700	natur - reliéfny

Výrobok verne imituje prírodný materiál, preto je žiaduce, aby neboli farba výrobku a jeho tvar jednotné.

NATUR PATINA



DOSKA I.
Rozmery: 67 × 22 × 5 cm



DOSKA II.
Rozmery: 89 × 22 × 5 cm



KLÁTIK
Rozmery: 22 × 22 × 5 cm

PODVALY - NATUR PATINA



Praktické spojenie betónu mimoriadne dlhej životnosti s originálnym vzhľadom dreva – to sú PODVALY vo vyhotovení NATUR PATINA z programu IMITÁCIE DREVA. Imitácia podvalu skvele nahradzuje veľmi obľúbené skutočné železničné podvaly, ktoré však na pozemku boli ekologickou tikajúcou bombou.



PODVAL - DOSKA 120 + PODVAL - DOSKA 60 - NATUR PATINA

NÁZOV	výška cm	rozmery d × š cm	merná jednotka	hmotnosť kg/ks	spotreba ks/m ²	paleta ks	hmotnosť kg/paleta	povrch
PODVAL 120	5	121 × 25	ks	30	3,31	30	925	natur - reliéfny
PODVAL 60	5	60,5 × 25	ks	15	6,61	44	685	natur - reliéfny

Výrobok verne imituje prírodný materiál, preto je žiaduce, aby neboli farba výrobku a jeho tvar jednotné.

NATUR PATINA



PODVAL 120
Rozmery: 121 × 25 × 5 cm



PODVAL 60
Rozmery: 60,5 × 25 × 5 cm

DOSKY MODERN



Dlažba štyroch skladobných formátov vo farbe prírodného betónu dokonale imituje drevené dosky. Je elegantným riešením pre akúkoľvek stavbu, ale taktiež sa hodí aj do záhrady.



DOSKA MODERN 100 / 25 - ARKTIK

NÁZOV	výška cm	rozmery d × š cm	merná jednotka	hmotnosť kg/ks	spotreba ks/m ²	paleta ks	hmotnosť kg/paleta	povrch
DOSKA MODERN 50 / 12,4	6	50 × 12,4	ks	8,5	16,13	72	637	natur - reliéfny
DOSKA MODERN 50 / 25	6	50 × 25	ks	17	8	36	637	natur - reliéfny
DOSKA MODERN 100 / 12,4	6	100 × 12,4	ks	17	8	36	637	natur - reliéfny
DOSKA MODERN 100 / 25	6	100 × 25	ks	34	4	18	637	natur - reliéfny

Výrobok verne imituje prírodný materiál, preto je žiaduce, aby neboli farba výrobku a jeho tvar jednotné.

SIVÁ

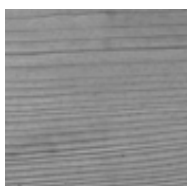

ARKTIK DEP



PATINA DEP



DOSKA MODERN 50 / 12,4
Rozmery: 50 × 12,4 × 6 cm



DOSKA MODERN 50 / 25
Rozmery: 50 × 25 × 6 cm



DOSKA MODERN 100 / 12,4
Rozmery: 100 × 12,4 × 6 cm



DOSKA MODERN 100 / 25
Rozmery: 100 × 25 × 6 cm

DLAŽBY VEGETAČNÉ, ZATRAVNŇOVACIE A PRÍDLAŽBY

DLAŽBY VEGETAČNÉ



VEGETAČNÉ DLAŽBY sú praktickou reakciou na nutnosť zachovať vodu v krajine. Vegetačná dlažba je k dispozícii vo dvoch formátoch a piatich farbách. Pre milovníkov prírody je to ideálne riešenie jazdovej plochy a parkovacieho stojiska.



VEGETAČNÁ DLAŽBA 30 / 15 / 8 - MARMO

NÁZOV	výška cm	rozmery d × š cm	merná jednotka	hmotnosť kg/m ²	spotreba ks/m ²	vrstva m ²	paleta m ²	hmotnosť kg/balenie	DOSTUPNÉ FARBY	povrch
DLAŽBA VEGETAČNÁ 20 / 20 / 8	8	20 × 20	m ²	148	25	1,2	9,6	1 446	1 2 3 4	standard
						0,96	9,6			
DLAŽBA VEGETAČNÁ 30 / 15 / 8	8	30 × 15	m ²	136,2	22,22	1,08	10,8	1 496	1 4 5	standard
						0,9	9	1 251		

1 2 Informácia o správnej paletizácii je vždy uvedená v cenovej ponuke predajcu.

SIVÁ



1

ČERVENÁ



2

ČIERNA



3

MARMO



4

LATTE



5



DLAŽBA VEGETAČNÁ 20 / 20 / 8
Rozmery: 20 × 20 × 8 cm



DLAŽBA VEGETAČNÁ 30 / 15 / 8
Rozmery: 30 × 15 × 8 cm

ZATRÁVNŇOVACIE TVÁRNICE



ZATRÁVNŇOVACIA TVÁRNICA je skvelým kompromisom medzi tradičnou betónovou dlažbou a zatrávnenu plochou. Tvárnice v troch možných veľkostiach celkom dostávajú na splnenie požiadaviek zákazníkov. Ich uložením na spevnenú základovú plochu a založením trávniku získate dlhoročnú nádhernú a vďaka plochu, ktorá znesie jazdu osobným alebo dokonca aj špeciálnym vozidlom. Výborná voľba pre každého, kto chce riešiť príjazdové komunikácie a parkovanie áut na pozemku účelne, esteticky a ešte navyše ekologicky.



ZATRÁVNŇOVACIA TVÁRNICA 80 - SIVÁ

NÁZOV	výška cm	rozмеры d × š cm	merná jednotka	hmotnosť kg/ks	spotreba ks/m ²	vrstva ks	paleta ks	hmotnosť kg/balenie	povrch
ZATRÁVNŇOVACIA TVÁRNICA 80 MALÁ	8	45 × 30	ks	14,5	7,4	8	80	1 185	standard
ZATRÁVNŇOVACIA TVÁRNICA 80	8	60 × 40	ks	27	4,17	5	45	1 240	standard
ZATRÁVNŇOVACIA TVÁRNICA 100	10	60 × 40	ks	33	4,17	5	40	1 345	standard

SIVÁ



ZATRÁVNŇOVACIA TVÁRNICA 80 MALÁ
Rozmery: 45 × 30 × 8 cm



ZATRÁVNŇOVACIA TVÁRNICA 80
Rozmery: 60 × 40 × 8 cm



ZATRÁVNŇOVACIA TVÁRNICA 100
Rozmery: 60 × 40 × 10 cm

PRÍDLAŽBY



PRÍDLAŽBY sú najvyužívanejším betónovým prvkom pri vytvorení prechodu medzi komunikáciou a chodníkom.

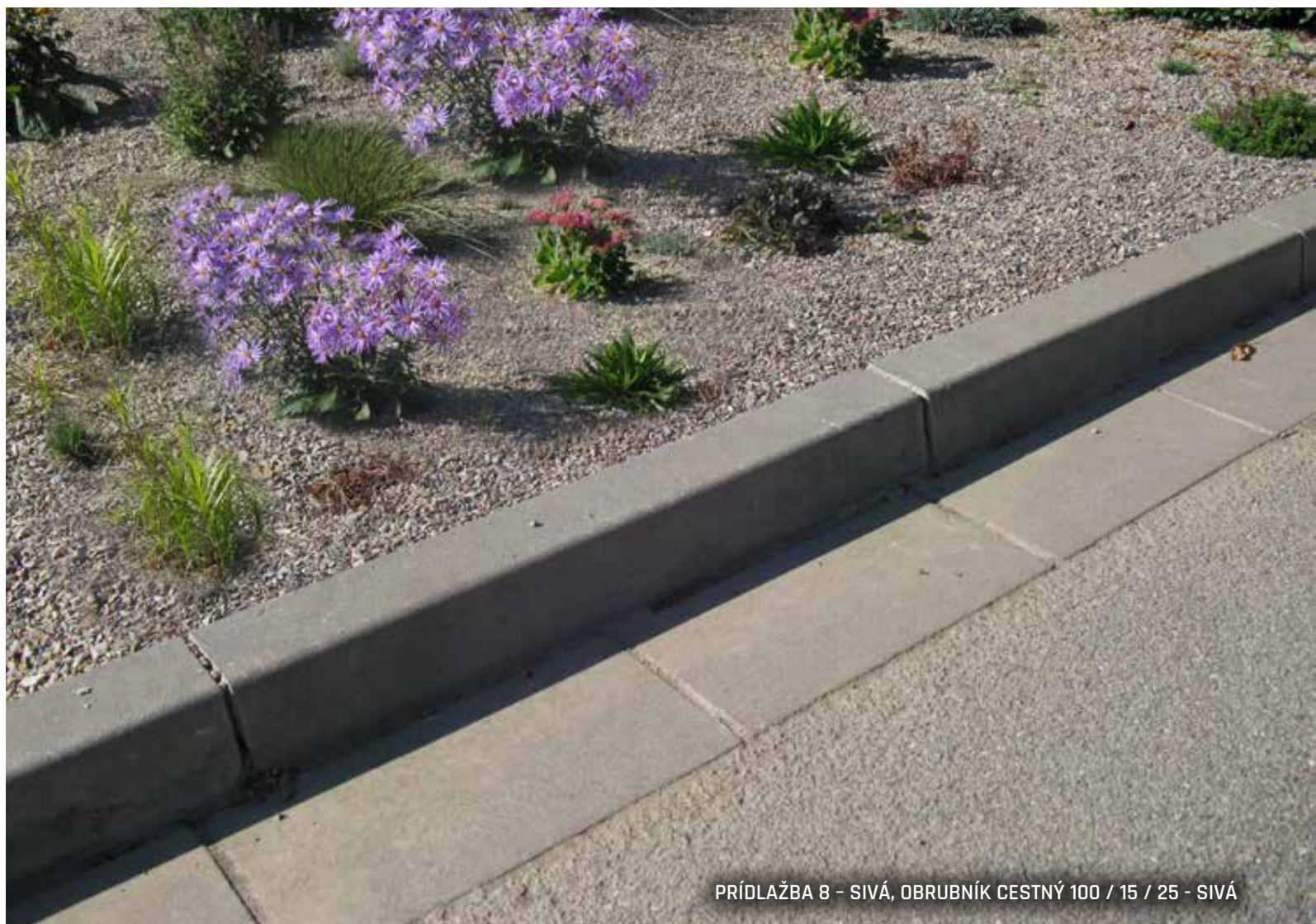

PRÍDLAŽBA 8 - SIVÁ, OBRUBNÍK CESTNÝ 100 / 15 / 25 - SIVÁ

NÁZOV	výška cm	rozmery d × š cm	merná jednotka	hmotnosť kg/ks (m ²)	spotreba ks/bm	vrstva ks	paleta ks (m ²)	hmotnosť kg/balenie	DOSTUPNÉ FARBY	povrch
PRÍDLAŽBA 8	8	50 × 25	ks	22	2	10	60	1 345	1 2	standard
PRÍDLAŽBA 10	10	50 × 25	ks	26,9	2	10	50	1 370	1 2	standard
PRÍDLAŽBA 6 PRE NEVIDIACICH	6	25 × 25	m ²	134	4	1,25	10	1 367	1	standard



SIVÁ



BIELA

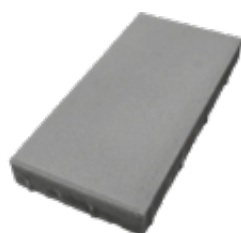

PRÍDLAŽBA 8
Rozmery: 50 × 25 × 8 cm

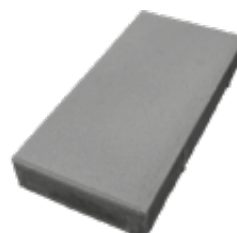

PRÍDLAŽBA 10
Rozmery: 50 × 25 × 10 cm



PRÍDLAŽBA 6 PRE NEVIDIACICH
Rozmery: 25 × 25 × 6 cm

DOPLNKY K PLOŠNÝM DLAŽBÁM



NÁZOV	rozmery Ø / v (cm)	merná jednotka	balenie ks
VYROVNÁVACIA PODLOŽKA GUMOVÁ LH 3	15 × 0,3	ks	250
VYVAŽUJÚCI PRVOK	4 × 0,5	ks	200
GUMENÝ TERČ EH 15-15 / 1,5	15 × 1,5	ks	200
GUMENÝ TERČ S PEVNOU VÝŠKOU 12 / 0,8	10 × 0,8	ks	100
ŠPÁROVACÍ KRÍŽIK NA DLAŽBU	5 × 6	ks	100
VÝŠKOVO STAVITELNÁ PODLOŽKA 25-40 MM	Ø 20,5	ks	20
VÝŠKOVO STAVITELNÁ PODLOŽKA 40-70 MM	Ø 20,5	ks	20
VÝŠKOVO STAVITELNÁ PODLOŽKA 60-100 MM	Ø 20,5	ks	20
VÝŠKOVO STAVITELNÁ PODLOŽKA 90-160 MM	Ø 20,5	ks	20
VÝŠKOVO STAVITELNÁ PODLOŽKA 150-270 MM	Ø 20,5	ks	20
SPÁROVÁ PODLOŽKA Ø 110 MM	Ø 11	ks	700
REGULAČNÝ KLÚČ	20	ks	1

Poznámka: Na jednu dlaždicu je orientačne počítat jeden terč.

VRECOVANÉ ZÁSYPNÉ MATERIÁLY

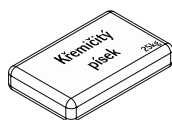

NÁZOV	merná jednotka	balenie kg	paleta balenie
ZÁSYPNÝ KREMIČITÝ PIESOK*	balenie	25	40
ŠPÁROVACIA KAMENNÁ DRT**	balenie	25	40

*Piesok na škárovanie dlažby a dlaždíc pre škáry šírky 3 - 5 mm.

**Drcené kamenivo na škárovanie dlažby a dlaždíc, vhodné na škáry 5 - 20 mm.

IMPREGNAČNÉ NÁTERY

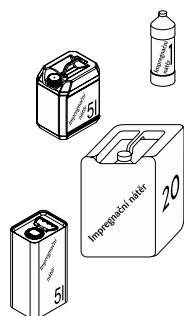

NÁZOV	merná jednotka	balenie l	spotreba l/m ²
IMPREGNAČNÝ NÁTER DITONGARD 1 L	balenie	1	0,20-0,60
IMPREGNAČNÝ NÁTER DITONGARD 5 L	balenie	5	0,20-0,60
IMPREGNAČNÝ NÁTER DITONGARD 20 L	balenie	20	0,20-0,60
SIKAFLOOR - PROSEAL 5 L	balenie	5	0,20-0,60

Viac k impregnácii na strane 229.

POVRCH DLAŽBY BEZ IMPREGNÁCIE





PALISÁDY

PALISÁDY POLO A ŠTVORCOVÉ

PALISÁDY
POLOPALISÁDY
ŠTVORCOVÉ

Kratšie subtilné palisády POLO profilu 11,5/11,5 cm sa uplatnia pri zakončení vyvýšenej vydláždenej plochy alebo podesty pred vstupom do domu, či v konštrukcii schodísk. Palisády štvorcového alebo obdĺžnikového profilu patria do spevnených okrajov trávnatých plôch a terénnych stupňov, do zvýšených záhonov, schodov a lemovania terás.



PALISÁDA POLO 35 - SIVÁ

NÁZOV	výška cm	rozmery d × š cm	merná jednotka	hmotnosť kg/ks	spotreba ks/bm	paleta ks	hmotnosť kg/paleta	DOSTUPNÉ FARBY	povrch
PALISÁDA POLO 35	35	11,5 × 11,5	ks	9,5	8,7	56	557	1 2 3 4 5 6	standard
PALISÁDA POLO 50	50	11,5 × 11,5	ks	13,2	8,7	40	553	1 2 3 4 5 6	standard
PALISÁDA ŠTVORCOVÁ ODLAHCENÁ 40	40	18 × 18	ks	22,5	5,56	48	1 105	1 2 3 4	standard
PALISÁDA ŠTVORCOVÁ ODLAHCENÁ 60	60	18 × 18	ks	32,5	5,56	32	1 065	1 2 4 5	standard
PALISÁDA ŠTVORCOVÁ ODLAHCENÁ 80	80	18 × 18	ks	42,5	5,56	24	1 045	1 2 4 5	standard
PALISÁDA ŠTVORCOVÁ ODLAHCENÁ 100	100	18 × 18	ks	53	5,56	24	1 299	1 2 4 5	standard

SIVÁ



ČERVENÁ



TEHLOVÁ



OKROVÁ



HNEDÁ

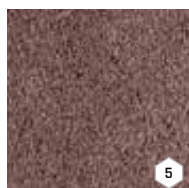

KARAMELOVÁ

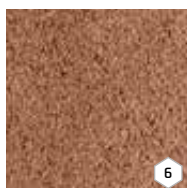

ČIERNA

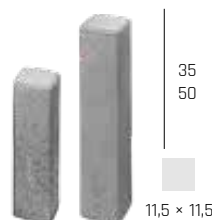
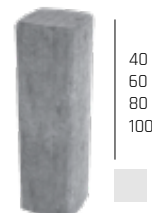
PALISÁDA POLO 35
Rozmery: 11,5 × 11,5 × 35 cmPALISÁDA POLO 50
Rozmery: 11,5 × 11,5 × 50 cmPALISÁDA ŠTVORCOVÁ
ODLAHCENÁ 40
Rozmery: 18 × 18 × 40 cmPALISÁDA ŠTVORCOVÁ
ODLAHCENÁ 60
Rozmery: 18 × 18 × 60 cmPALISÁDA ŠTVORCOVÁ
ODLAHCENÁ 80
Rozmery: 18 × 18 × 80 cmPALISÁDA ŠTVORCOVÁ
ODLAHCENÁ 100
Rozmery: 18 × 18 × 100 cm

PALISÁDY

DURO A ALTA



PALISÁDY DURO



PALISÁDY ALTA



Palisády DURO vo výškach 35 cm a 50 cm poslúžia vo funkcii opornej konštrukcie pri modelovaní menších terénnych zárezov, ako sú bočné prvky terás, schodísk a vyvýšených záhonov. Najvyššie palisády ALTA 120 obdĺžnikového profilu zadržia svah s výškou až 80 cm.



PALISÁDA DURO 35 - SIVÁ

NÁZOV	výška cm	rozмеры d × š cm	merná jednotka	hmotnosť kg/ks	spotreba ks/bm	paleta ks	hmotnosť kg/paleta	DOSTUPNÉ FARBY	povrch
PALISÁDA DURO 35	35	18 × 12	ks	15,7	5,56 (8,33)	25	418	1 2 3 4 5 6	standard
PALISÁDA DURO 50	50	18 × 12	ks	23	5,56 (8,33)	20	485	1 2 3 4 5 6	standard
PALISÁDA ALTA ODĽAHCENÁ 60	60	18 × 12	ks	22,5	5,56 (8,33)	48	1 105	1 2 3 4 5 6	standard
PALISÁDA ALTA ODĽAHCENÁ 80	80	18 × 12	ks	29,5	5,56 (8,33)	30	910	1 2 3 4 5 6	standard
PALISÁDA ALTA ODĽAHCENÁ 100	100	18 × 12	ks	36,5	5,56 (8,33)	30	1 122	1 2 3 4 5 6	standard
PALISÁDA ALTA ODĽAHCENÁ 120	120	18 × 12	ks	44	5,56 (8,33)	24	1 081	1 2 3 4 5 6	standard



PALISÁDA DURO 35
Rozmery: 18 × 12 × 35 cm

PALISÁDA DURO 50
Rozmery: 18 × 12 × 50 cm

PALISÁDA ALTA ODĽAHCENÁ 60
Rozmery: 18 × 12 × 60 cm

PALISÁDA ALTA ODĽAHCENÁ 80
Rozmery: 18 × 12 × 80 cm

PALISÁDA ALTA ODĽAHCENÁ 100
Rozmery: 18 × 12 × 100 cm

PALISÁDA ALTA ODĽAHCENÁ 120
Rozmery: 18 × 12 × 120 cm

PALISÁDY

CORTO A KRUHOVÉ



PALISÁDY CORTO



PALISÁDY KRUHOVÉ



Palisády kruhového profilu s vybraním sú výborným oporným prvkom na riešenie náročnejších terénnych úprav, kde je predpoklad vyšších bočných tlakov zeminy. Oblúkový zámok umožňuje lepšie zaistenie požadovanej polohy bez rizika vyvrátenia.



PALISÁDA CORTO 35 - ČERVENÁ

NÁZOV	výška cm	rozmery d × š cm	merná jednotka	hmotnosť kg/ks	spotreba ks/bm	paleta ks	hmotnosť kg/paleta	DOSTUPNÉ FARBY	povrch
PALISÁDA CORTO 35	35	10 × 13	ks	8,5	10	49	442	1 2 3 4 5 6	standard
PALISÁDA CORTO 50	50	10 × 13	ks	12	10	42	529	1 2 3 4 5 6	standard
PALISÁDA KRUHOVÁ ODLAHCENÁ 40	40	17,5 × 20	ks	19	5,71	48	937	1 2 4	standard
PALISÁDA KRUHOVÁ ODLAHCENÁ 60	60	17,5 × 20	ks	28	5,71	32	921	1 2 4	standard
PALISÁDA KRUHOVÁ ODLAHCENÁ 80	80	17,5 × 20	ks	37	5,71	24	913	1 2 4	standard
PALISÁDA KRUHOVÁ ODLAHCENÁ 100	100	17,5 × 20	ks	46,5	5,71	24	1143	1 2	standard

SIVÁ



1

ČERVENÁ



2

OKROVÁ



3

HNEDÁ

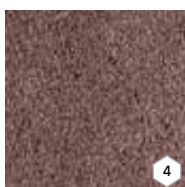

4

KARAMELOVÁ

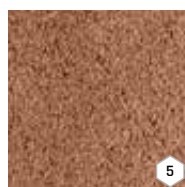

5

ČIERNA

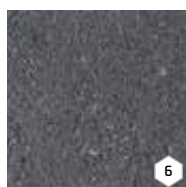

6



PALISÁDA CORTO 35
Rozmery: 10 × 13 × 35 cm

PALISÁDA CORTO 50
Rozmery: 10 × 13 × 50 cm



PALISÁDA KRUHOVÁ ODLAHCENÁ 40
Rozmery: 17,5 × 20 × 40 cm

PALISÁDA KRUHOVÁ ODLAHCENÁ 60
Rozmery: 17,5 × 20 × 60 cm

PALISÁDA KRUHOVÁ ODLAHCENÁ 80
Rozmery: 17,5 × 20 × 80 cm

PALISÁDA KRUHOVÁ ODLAHCENÁ 100
Rozmery: 17,5 × 20 × 100 cm

PALISÁDY ŠTIEPANÉ



Palisády štiepané patria do spevnených okrajov trávnatých plôch a terénnych stupňov, do zvýšených záhonov, schodov a lemovanie terás. Štiepaný povrch vytvára dokonalú imitáciu prírodného kameňa. Skvelá voľba k murovacím systémom so štiepanými plochami.



PALISÁDA ŠTIEPANÁ 15 / 35 - SIVÁ

NÁZOV	výška cm	rozmery d × š cm	merná jednotka	hmotnosť kg/ks	spotreba ks/bm	paleta ks	hmotnosť kg/paleta	povrch
PALISÁDA ŠTIEPANÁ 15 / 35	35	15 × 9,5	ks	11	6,67	72	817	standard - štiepaný
PALISÁDA ŠTIEPANÁ 15 / 50	50	15 × 9,5	ks	16	6,67	64	1 049	standard - štiepaný
PALISÁDA ŠTIEPANÁ 15 / 65	65	15 × 9,5	ks	20	6,67	60	1 225	standard - štiepaný
PALISÁDA ŠTIEPANÁ 10 / 65	65	10 × 12,5	ks	18	10	72	1 321	standard - štiepaný

SIVÁ



PALISÁDA ŠTIEPANÁ 15 / 35
Rozmery: 15 × 9,5 × 35 cm

PALISÁDA ŠTIEPANÁ 15 / 50
Rozmery: 15 × 9,5 × 50 cm

PALISÁDA ŠTIEPANÁ 15 / 65
Rozmery: 15 × 9,5 × 65 cm

PALISÁDA ŠTIEPANÁ 10 / 65
Rozmery: 10 × 12,5 × 65 cm

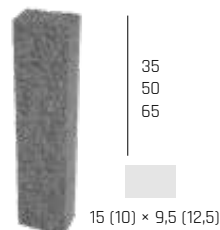

PALISÁDA MURÁNO



Palisáda atraktívneho vzhľadu je určená na budovanie ciest, chodníkov a nízkych terasových schodov a schodiskových stupňov. Je obzvlášť užitočný v prípade, že sa používajú štiepané povrchy steny MURÁNO. Skvele vyzerá aj v kombinácii s dlažbou CARCASSONNE.



PALISÁDA MURÁNO 10 / 14 - SABIA

Název	výška cm	rozmery d × š cm	merná jednotka	hmotnosť kg/ks	spotreba ks/bm	paleta ks	hmotnosť kg/paleta	povrch
PALISÁDA MURÁNO 10 / 14	40-42	14 × 10	ks	13,2	7,14	72	975	standard - štiepaný

ALBIA



BAHIA

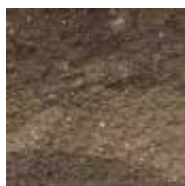

GRANIA



SABIA



PALISÁDA MURÁNO 10 / 14
Rozmery: 14 × 10 × 40-42 cm

PALISÁDA RETRO



PALISÁDY RETRO a HISTORY sú vzhľadovo jedinečné vďaka špeciálne ostarenému povrchu, ktorý dáva výrobkom historizujúcu patinu. Táto palisáda je nenahraditeľným prvkom pre plochy zostavené z dlažieb HISTORY a RETRO.

NÁZOV	výška cm	rozмеры d × š cm	merná jednotka	hmotnosť kg/ks	spotreba ks/bm	vrstva ks	paleta ks	hmotnosť kg/balenie	povrch
RETRO OBRUBNÍK, PALISÁDA	39	19 × 9	ks	14,5	2,5 obrubník 5,3 / 11,1 palisáda	12	96	1 417	history

SIVÁ



ČERVENÁ



ČIERNA

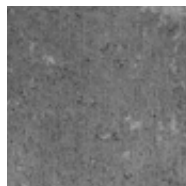

HNEDÁ

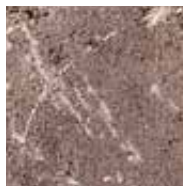

OKROVÁ

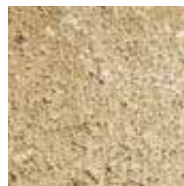

PIESKOVÁ



RETRO OBRUBNÍK,
PALISÁDA
Rozмеры: 39 × 19 × 9 cm

PALISÁDA HISTORY



NÁZOV	výška cm	rozмеры d × š cm	merná jednotka	hmotnosť kg/ks	spotreba ks/bm	vrstva ks	paleta ks	hmotnosť kg/balenie	povrch
HISTORY OBRUBNÍK, PALISÁDA	39	19 × 9	ks	15,5	2,5 obrubník 5,3 / 11,1 palisáda	12	96	1 513	history

SIVÁ



ČERVENÁ



TEHLOVÁ



ČIERNA

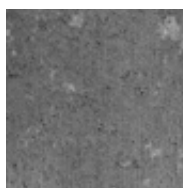

HNEDÁ



OKROVÁ



PIESKOVÁ



GIRALDA

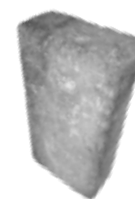

HISTORY OBRUBNÍK, PALISÁDA
Rozмеры: 39 × 19 × 9 cm

PALISÁDY - VZOR DUB



Palisády v imitácii dreveného povrchu VZOR DUB sú konštrukčnou súčasťou uceleného programu, v ktorom nájdeme dlažby, bazénové lemy, schodiskové bloky a ďalšie prvky pre záhradný dizajn.



PALISÁDA D90 / 25 + SCHOD - DUB TMAVÝ

NÁZOV	výška cm	rozмеры d × š cm	merná jednotka	hmotnosť kg/ks	spotreba ks/bm	paleta ks	hmotnosť kg/balenie	povrch
PALISÁDA D60 / 15 DUB	60	15 × 15	ks	28	6,7	28	809	natur - reliéfny
PALISÁDA D60 / 25 DUB	60	25 × 15	ks	56	4	14	809	natur - reliéfny
PALISÁDA D90 / 15 DUB	90	15 × 15	ks	42	6,7	28	1 201	natur - reliéfny
PALISÁDA D90 / 25 DUB	90	25 × 15	ks	79	4	14	1 131	natur - reliéfny
PALISÁDA D120 / 15 DUB	120	15 × 15	ks	54	6,7	20	1 105	natur - reliéfny
PALISÁDA D150 / 15 DUB	150	15 × 15	ks	73	6,7	15	1 120	natur - reliéfny

Poznámka: Pre zvýšenie variability použitia má palisáda všetky svoje strany pohľadové.

Výrobok verne imituje prírodný materiál, preto je žiaduce, aby neboli farba výrobku a jeho tvar jednotné.

ARKTIC



SVETLÝ



TMAVÝ



PALISÁDA D60 / 15 DUB

Rozмеры:
15 × 15 × 60 cm

PALISÁDA D90 / 15 DUB

Rozмеры:
15 × 15 × 90 cm

PALISÁDA D120 / 15 DUB

Rozмеры:
15 × 15 × 120 cm

PALISÁDA D150 / 15 DUB

Rozмеры:
15 × 15 × 150 cm



60
90
120
150

15 × 15

PALISÁDA

D60 / 25 DUB

Rozмеры:
25 × 15 × 60 cm

PALISÁDA

D90 / 25 DUB

Rozмеры:
25 × 15 × 90 cm



60
90

25 × 15

PALISÁDY - VZOR SMREK



Palisáda - vzor SMREK sa pýši dokonalým vzhľadom smrekového dreva. V porovnaní s povrchom DUB má SMREK jemnejšiu kresbu s hladším a menej hlbokým profilom. Rovnako ako DUB je k dispozícii v troch farebných odtieňoch.



PALISÁDA S90 / 15 - SMREK SVETLÝ

NÁZOV	výška cm	rozmery d × š cm	merná jednotka	hmotnosť kg/ks	spotreba ks/bm	paleta ks	hmotnosť kg/balenie	povrch
PALISÁDA S60 / 15 SMREK	60	15 × 15	ks	28	6,7	28	809	natur - reliéfny
PALISÁDA S90 / 15 SMREK	90	15 × 15	ks	42	6,7	28	1 201	natur - reliéfny
PALISÁDA S120 / 15 SMREK	120	15 × 15	ks	54	6,7	20	1 105	natur - reliéfny
PALISÁDA S150 / 15 SMREK	150	15 × 15	ks	73	6,7	15	1 120	natur - reliéfny

Poznámka: Pre zvýšenie variability použitia má palisáda všetky svoje strany pohľadové.

Výrobok verne imituje prírodný materiál, preto je žiaduce, aby neboli farba výrobku a jeho tvar jednotné.

ARKTIC



SVETLÝ



TMAVÝ



PALISÁDA S60 / 15 SMREK
Rozmery: 15 × 15 × 60 cm

PALISÁDA S90 / 15 SMREK
Rozmery: 15 × 15 × 90 cm

PALISÁDA S120 / 15 SMREK
Rozmery: 15 × 15 × 120 cm

PALISÁDA S150 / 15 SMREK
Rozmery: 15 × 15 × 150 cm



PRAŽCE - TRÁMY, PALISÁDY - NATUR PATINA

PRAŽCE - TRÁMY,
PALISÁDYSCHODISKOVÝ
BLOK, PALISÁDA

Dizajnový vzor NATUR PATINA je jedným z najbohatších v sortimente imitácií drevených povrchov v počte ponúkaných výrobkov. Pri uložení naplocho dokonale nahradí funkciu schodiska, zatiaľ čo vo vzpriamenej polohe nahradí úlohu masívnej palisády.



PALISÁDA 5D - NATUR PATINA

NÁZOV	výška cm	rozmery d × š cm	merná jednotka	hmotnosť kg/ks	spotreba ks/bm	paleta ks	hmotnosť kg/paleta	povrch
PRAŽEC - TRÁM, PALISÁDA 90	16	91 × 27	ks	77	3,7 (1,1)	9	718	natur - reliéfny
PRAŽEC - TRÁM, PALISÁDA 125	16	126 × 27	ks	107	3,7 (0,8)	9	988	natur - reliéfny
PRAŽEC - TRÁM, PALISÁDA 160	16	161 × 27	ks	138	3,7 (0,62)	9	1 267	natur - reliéfny
PRAŽEC - TRÁM, PALISÁDA 250	16	253 × 27	ks	215	3,7 (0,4)	6	1 315	natur - reliéfny
PALISÁDA 5D	40	25 × 16	ks	31	4 (6, 25)	42	1 327	natur - reliéfny
SCHODISKOVÝ BLOK, PALISÁDA	60	25 × 16	ks	50	4 (6, 25)	18	925	natur - reliéfny

Výrobok verne imituje prírodný materiál, preto je žiaduce, aby neboli farba výrobku a jeho tvar jednotné.

NATUR PATINA



PRAŽEC - TRÁM, PALISÁDA 90
Rozmery: 91 × 27 × 16 cm



PRAŽEC - TRÁM, PALISÁDA 125
Rozmery: 126 × 27 × 16 cm



PRAŽEC - TRÁM, PALISÁDA 160
Rozmery: 161 × 27 × 16 cm



PRAŽEC - TRÁM, PALISÁDA 250
Rozmery: 253 × 27 × 16 cm



PALISÁDA 5D
Rozmery: 25 × 16 × 40 cm



SCHODISKOVÝ BLOK, PALISÁDA
Rozmery: 60 × 25 × 16 cm



OBRUBNÍKY A LEMY

PALISÁDOVÝ OBRUBNÍK - VZOR DUB



PALISÁDOVÝ OBRUBNÍK - VZOR DUB vo funkcii nízkej multipalisády rieši bočné pohľadové steny mierne vyvýšených terás a schodiskových stupňov. Nepravidelný povrch hrubšej štruktúry dubového dreva je k dispozícii v troch odtieňoch.



PALISÁDOVÝ OBRUBNÍK - DUB TMAVÝ

NÁZOV	výška cm	rozmery d × š cm	merná jednotka	hmotnosť kg/ks	spotreba ks/bm	paleta ks	hmotnosť kg/balenie	povrch
PALISÁDOVÝ OBRUBNÍK DUB	30	50 × 8	ks	26	2	26	701	natur - reliéfny

Výrobok verne imituje prírodný materiál, preto je žiaduce, aby neboli farba výrobku a jeho tvar jednotné.

ARKTIC



SVETLÝ



TMAVÝ



PALISÁDOVÝ OBRUBNÍK DUB
Rozmery: 50 × 8 × 30 cm

PALISÁDOVÉ OBRUBNÍKY - NATUR PATINA



PALISÁDOVÝ OBRUBNÍK NATUR PATINA charakterizovaný svojím rustikálnym povrchom hrubo opracovaného dreva vynikne v zakončení dlažieb rovnakého vyhotovenia na mierne vyvýšených terasách.



OBRUBNÍKY
A LEHY

PALISÁDOVÝ OBRUBNÍK - HRANOL ROVNÝ - NATUR PATINA

NÁZOV	výška cm	rozmery d × š cm	merná jednotka	hmotnosť kg/ks	spotreba ks/bm	paleta ks	hmotnosť kg/paleta	povrch
PALISÁDOVÝ OBRUBNÍK - HRANOL	30 - 32	67 × 8	ks	35	1,49	13	480	natur - reliéfny
PALISÁDOVÝ OBRUBNÍK - HRANOL ROVNÝ	20	78 × 8	ks	23	1,28	39	922	natur - reliéfny

Výrobok verne imituje prírodný materiál, preto je žiaduce, aby neboli farba výrobku a jeho tvar jednotné.

NATUR PATINA



PALISÁDOVÝ OBRUBNÍK - HRANOL
Rozmery: 67 × 8 × 30 - 32 cm



PALISÁDOVÝ OBRUBNÍK - HRANOL ROVNÝ
Rozmery: 78 × 8 × 20 cm

PALISÁDOVÉ OBRUBNÍKY



Spevnené plochy sa dajú ľahko oddeliť a ohraničiť pomocou subtilných palisádových obrubníkov. Sú k dispozícii ako malá spojená priama palisádová zostava v dĺžke 50 cm, alebo ako dvojpalisáda, vhodná na riešenie detailov a zakrivených línii.



OBRUBNÍK PALISÁDOVÝ - ČERVENÁ

NÁZOV	výška cm	rozmery d × š cm	merná jednotka	hmotnosť kg/ks	spotreba ks/bm	paleta ks	hmotnosť kg/balenie	DOSTUPNÉ FARBY	povrch
OBRUBNÍK PALISÁDOVÝ	25	50 × 6	ks	13,5	2	72	999	1 2	standard
OBRUBNÍK PALISÁDOVÝ DUO	25	10 × 6	ks	2,5	10	224	585	1	standard

SIVÁ



1

ČERVENÁ



2



50 × 6 × 25

OBRUBNÍK PALISÁDOVÝ
Rozmery: 50 × 6 × 25 cm



10 × 6 × 25

OBRUBNÍK PALISÁDOVÝ DUO
Rozmery: 10 × 6 × 25 cm

OBRUBNÍK TRAVERTIN ELEGANCE



OBRUBNÍK TRAVERTIN ELEGANCE je úplne dokonalá napodobenina prírodného travertínu. Okrem dlaždíc dvoch formátov a schodiskového bloku sú k dispozícii aj bazénové lemy. Obrubníkom rovnakej farby a povrchu tak celá inštalácia vydlážených povrchov získava na dokonalosti.



OBRUBNÍK TRAVERTIN ELEGANCE + BAZÉNOVÝ LEM TRAVERTIN ELEGANCE + TRAVERTIN ELEGANCE - KRÉMOVÁ

NÁZOV	výška cm	rozmery d × š cm	merná jednotka	hmotnosť kg/ks	spotreba ks/bm	paleta ks	hmotnosť kg/balenie	povrch
OBRUBNÍK TRAVERTIN ELEGANCE	25	50 × 8	ks	22	2	36	817	natur - reliéfny

Výrobok verne imituje prírodný materiál, preto je žiaduce, aby neboli farba výrobku a jeho tvar jednotné.

KRÉMOVÁ

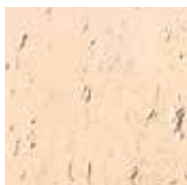

PIESKOVCOVÁ



OBRUBNÍK - TRAVERTIN ELEGANCE
Rozmery: 50 × 8 × 25 cm

OBRUBNÍK RETRO



OBRUBNÍK RETRO s ostareným povrchom je ideálnym doplnkom na uzavretie plôch, ktoré boli vydláždené pomocou dlažby RETRO.



RETRO OBRUBNÍK, PALISÁDA + RETRO DLAŽBA - PIESKOVÁ

NÁZOV	výška cm	rozмеры d × š cm	merná jednotka	hmotnosť kg/ks	spotreba ks/bm	vrstva ks	paleta ks	hmotnosť kg/balenie	povrch
RETRO OBRUBNÍK, PALISÁDA	19	39 × 9	ks	14,5	5,3 / 11,1 palisáda 2,6 obrubník	12	96	1 417	history

SIVÁ



ČERVENÁ



ČIERNA

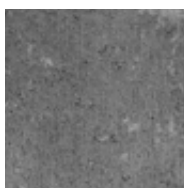

HNEDÁ



OKROVÁ



PIESKOVÁ



RETRO OBRUBNÍK, PALISÁDA
Rozmery: 39 × 19 × 9 cm

OBRUBNÍK HISTORY



Tento obrubník patrí do programu HISTORY, kde všetky prvky spája vzhľadovo špeciálne upravený povrch s historizujúcou patinou. V orientácii naležato nahradí tradičný obrubník, pri postavení na výšku sa uplatní ako nízka palisáda pre menšie vyvýšené terasy, podesty či schody.



HISTORY OBRUBNÍK, PALISÁDA + DLAŽBA HISTORY - GIRALDA

NÁZOV	výška cm	rozmery d × š cm	merná jednotka	hmotnosť kg/ks	spotreba ks/bm	vrstva ks	paleta ks	hmotnosť kg/balenie	povrch
HISTORY OBRUBNÍK, PALISÁDA	19	39 × 9	ks	15,5	5,3 / 11,1 palisáda 2,6 obrubník	12	96	1 513	history

SIVÁ



ČERVENÁ



TEHLOVÁ



ČIERNA

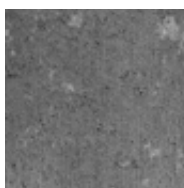

HNEDÁ



OKROVÁ



PIESKOVÁ



GIRALDA



HISTORY OBRUBNÍK, PALISÁDA
Rozmery: 39 × 19 × 9 cm

TRÁVNIKOVÝ LEM



Plochý TRÁVNIKOVÝ LEM slúži na olemovanie chodníkov a ciest, ale aj ako dekorácia do záhrad.



TRÁVNIKOVÝ LEM - SIVÁ

NÁZOV	výška cm	rozmery d × š cm	merná jednotka	hmotnosť kg/ks	spotreba ks/bm	paleta ks	hmotnosť kg/balenie	povrch
TRÁVNIKOVÝ LEM	4	22 × 12	ks	2,5	4,55	525	1 338	standard

SIVÁ



ČERVENÁ



HNEDÁ



PIESKOVÁ



TRÁVNIKOVÝ LEM
Rozmery: 22 × 12 × 4 cm

TRÁVNIKOVÝ LEM

- VZOR DUB



Nevysoké ploché vhodne tvarované kamene s napodobeným povrchom dreva slúžia na olemovanie dláždených plôch alebo vymedzenie trávnych parastov či odpočinkových plôch. Vyhotovenie VZOR DUB je k dispozícii hneď vo všetkých troch používaných farebných odtieňoch.

NÁZOV	výška cm	rozmery d × š cm	merná jednotka	hmotnosť kg/ks	spotreba ks/bm	paleta ks	hmotnosť kg/balenie	povrch
TRÁVNIKOVÝ LEM DUB	4,5	25 × 12	ks	2,7	4,44	390	1 078	natur - reliéfny

Výrobok verne imituje prírodný materiál, preto je žiaduce, aby neboli farba výrobku a jeho tvar jednotné.

ARKTIC

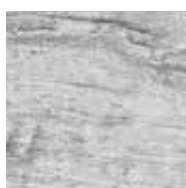

SVETLÝ



TMAVÝ

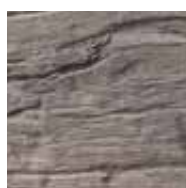

TRÁVNIKOVÝ LEM DUB
Rozmery: 25 × 12 × 4,5 cm



TRÁVNIKOVÝ LEM - DUB TMAVÝ

TRÁVNIKOVÝ LEM

- NATUR PATINA



Tento trávnikový lem v jednofarebnom odtieni melír tmavohnedej farby odkazuje na hlboko zvrásnený profil rovnakej obľúbenej skupiny výrobkov.

NÁZOV	výška cm	rozmery d × š cm	merná jednotka	hmotnosť kg/ks	spotreba ks/bm	paleta ks	hmotnosť kg/paleta	povrch
TRÁVNIKOVÝ LEM - NATUR PATINA	4,5	28 × 13	ks	2,5	4,17	240	625	natur - reliéfny

Výrobok verne imituje prírodný materiál, preto je žiaduce, aby neboli farba výrobku a jeho tvar jednotné.

NATUR PATINA



TRÁVNIKOVÝ LEM - NATUR PATINA
Rozmery: 28 × 13 × 4,5 cm

ZÁHONOVÉ OBRUBNÍKY



Niekoľko veľkostí, niekoľko farebných odtieňov, ale aj veľmi obľúbený záhonový obrubník s rovnou hranou, ktorý je novo k dispozícii aj vo farebných mixoch MARMO a LATTE. Zo všetkých týchto variantov si môžete vybrať, čím oddelíte či ohraničíte spevnenú plochu. Hlavnými výhodami sú ľahká údržba a jednoduchá pokládka.





NÁZOV	výška cm	rozmery d × š cm	merná jednotka	hmotnosť kg/ks	spotreba ks/bm	paleta ks	hmotnosť kg/balenie	DOSTUPNÉ FARBY	povrch
OBRUBNÍK ZÁHONOVÝ 50 / 5 / 15 POLOVIČNÝ	15	50 × 5	ks	7,9	2	120	973	1 2	standard
OBRUBNÍK ZÁHONOVÝ 50 / 5 / 20 POLOVIČNÝ	20	50 × 5	ks	10,5	2	108	1159	1 2 3 4 5 6 7	standard
OBRUBNÍK ZÁHONOVÝ S ROVNOU HRANOU 50 / 5 / 20	20	50 × 5	ks	10,8	2	108	1191	1 2 4 5 6	standard
OBRUBNÍK ZÁHONOVÝ 100 / 5 / 20	20	100 × 5	ks	21	1	54	1159	1 2 3 4 5 6 7	standard
OBRUBNÍK ZÁHONOVÝ S ROVNOU HRANOU 100 / 5 / 20	20	100 × 5	ks	21	1	54	1159	1 2 4 5 6 8 9	standard
OBRUBNÍK ZÁHONOVÝ 100 / 5 / 25	25	100 × 5	ks	26	1	40 48	1065 1273	1 2	standard
OBRUBNÍK ZÁHONOVÝ S ROVNOU HRANOU 100 / 5 / 25	25	100 × 5	ks	27	1	40	1105	1 2 4 5 6	standard
OBRUBNÍK ZÁHONOVÝ S GULATÝM ZÁMKOM 50 / 5 / 20 POLOVIČNÝ	20	50 × 5	ks	9,7	2	108	1073	1 2 3 5 6 7	standard
OBRUBNÍK ZÁHONOVÝ S GULATÝM ZÁMKOM 100 / 5 / 20	20	100 × 5	ks	20	1	54	1105	1 2 3 5 6 7	standard

1 2 Informácia o správnej paletizácii je vždy uvedená v cenovej ponuke predajcu.

PARKOVÉ OBRUBNÍKY



Tieto obrubníky sú vhodné nielen na ohraničenie príjazdovej cesty či na oddelenie cesty od chodníka, ale tiež skvelo poslúžia na vymedzenie záhradných chodníkov alebo dokonca aj na vyriešenie malého prevýšenia v záhrade.



OBRUBNÍK PARKOVÝ + SAN MARINO - BIANCO

NÁZOV	výška cm	rozмеры d × š cm	merná jednotka	hmotnosť kg/ks	spotreba ks/bm	paleta ks	hmotnosť kg/balenie	DOSTUPNÉ FARBY	povrch
OBRUBNÍK PARKOVÝ 100 / 8 / 20	20	100 × 8	ks	33,5	1	36	1 231	1	standard
								2 3	standard - vymývavý
OBRUBNÍK PARKOVÝ 100 / 8 / 25	25	100 × 8	ks	43	1	28	1 231	1	standard
						30	1 315		
OBRUBNÍK PARKOVÝ 50 / 8 / 25 POLOVIČNÝ	25	50 × 8	ks	21,5	2	56	1 231	1	standard

1 2 Informácia o správnej paletizácii je vždy uvedená v cenovej ponuke predajcu.

SIVÁ



1

BIANCO

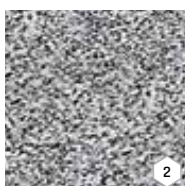

2

NERO

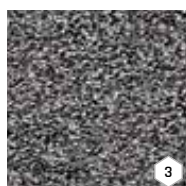

3



OBRUBNÍK PARKOVÝ
100 / 8 / 20

Rozmery: 100 × 8 × 20 cm



OBRUBNÍK PARKOVÝ
100 / 8 / 25

Rozmery: 100 × 8 × 25 cm



OBRUBNÍK PARKOVÝ
50 / 8 / 25 POLOVIČNÝ

Rozmery: 50 × 8 × 25 cm

CHODNÍKOVÉ OBRUBNÍKY



CHODNÍKOVÉ OBRUBNÍKY nachádzajú uplatnenie najmä pri ohraničení ciest a spevnených plôch chodníkov vo verejnom priestore, ale môžu sa použiť aj na miestach s väčším zaťažením v súkromnom sektore.



OBRUBNÍK CHODNÍKOVÝ 100 / 10 / 20 - SIVÁ

NÁZOV	výška cm	rozmery d × š cm	merná jednotka	hmotnosť kg/ks	spotreba ks/bm	paleta ks	hmotnosť kg/balenie	povrch
OBRUBNÍK CHODNÍKOVÝ 100 / 10 / 20	20	100 × 10	ks	41,2	1	24	1 014	standard
OBRUBNÍK CHODNÍKOVÝ 100 / 10 / 25 1 2	25	100 × 10	ks	55	1	22	1 237	standard
						24	1 345	
OBRUBNÍK CHODNÍKOVÝ 50 / 10 / 25 POLOVIČNÝ	25	50 × 10	ks	25,8	2	48	1 263	standard

1 2 Informácia o správnej paletizácii je vždy uvedená v cenovej ponuke predajcu.

SIVÁ



OBRUBNÍK CHODNÍKOVÝ 100 / 10 / 20
Rozmery: 100 × 10 × 20 cm



OBRUBNÍK CHODNÍKOVÝ 100 / 10 / 25
Rozmery: 100 × 10 × 25 cm



OBRUBNÍK CHODNÍKOVÝ 50 / 10 / 25
POLOVIČNÝ
Rozmery: 50 × 10 × 25 cm

CESTNÉ OBRUBNÍKY



Tieto obrubníky slúžia predovšetkým na oddelenie a ohraničenie spevnených plôch a komunikácií. Existujú v niekoľkých variantoch - ako prechodové, nájazdové, rohové a oblúkové. Všetky tieto obrubníky zlepšujú vzhľad aj funkčnosť dopravnej stavby. Vyznačujú sa jednoduchou údržbou a ľahkým usadením.



NÁZOV	výška cm	rozmery d × š cm	merná jednotka	hmotnosť kg/ks	spotreba ks/bm	paleta ks	hmotnosť kg/balenie	povrch
OBRUBNÍK CESTNÝ 50 / 15 / 25 POLOVIČNÝ  	25	50 × 15	ks	40	2	36	1 467	standard
						30	1 227	
OBRUBNÍK CESTNÝ 100 / 15 / 25  	25	100 × 15	ks	80	1	18	1 467	standard
						15	1 225	
OBRUBNÍK CESTNÝ 100 / 15 / 30	30	100 × 15	ks	92	1	15	1 405	standard
OBRUBNÍK CESTNÝ NÁJAZDOVÝ 100 / 15 / 15  	15	100 × 15	ks	48	1	28	1 371	standard
						25	1 225	
OBRUBNÍK CESTNÝ PRECHODOVÝ ĽAVÝ 	15-25	100 × 15	ks	68	1	6	433	standard
OBRUBNÍK CESTNÝ PRECHODOVÝ PRAVÝ 	25-15	100 × 15	ks	68	1	6	433	standard
OBRUBNÍK CESTNÝ ROHOVÝ VONKAJŠÍ 	25	30 × 30 × 15	ks	27,5	-	36	1 015	standard
OBRUBNÍK CESTNÝ ROHOVÝ VNÚTORNÝ 	25	30 × 30 × 15	ks	52,5	-	24	1 285	standard
OBRUBNÍK CESTNÝ OBLÝ R 0,5 M VONKAJŠÍ 	25	78 × 15	ks	53	4 ks/kruh	18	979	standard
OBRUBNÍK CESTNÝ OBLÝ R 1,0 M VONKAJŠÍ 	25	78 × 15	ks	58,5	8 ks/kruh	18	1 078	standard
OBRUBNÍK CESTNÝ OBLÝ R 2,0 M VONKAJŠÍ 	25	78 × 15	ks	61	16 ks/kruh	18	1 123	standard
OBRUBNÍK CESTNÝ OBLÝ R 0,5 M VNÚTORNÝ 	25	78 × 15	ks	72	4 ks/kruh	15	1 105	standard
OBRUBNÍK CESTNÝ OBLÝ R 1,0 M VNÚTORNÝ 	25	78 × 15	ks	68	8 ks/kruh	18	1 249	standard

  Informácia o správnej paletizácii je vždy uvedená v cenovej ponuke predajcu.

SIVÁ



OBRUBNÍK CESTNÝ
50 / 15 / 25 POLOVIČNÝ
Rozmery: 50 × 15 × 25 cm

OBRUBNÍK CESTNÝ
100 / 15 / 25
Rozmery: 100 × 15 × 25 cm

OBRUBNÍK CESTNÝ
100 / 15 / 30
Rozmery: 100 × 15 × 30 cm



OBRUBNÍK NÁJAZDOVÝ
CESTNÝ 100 / 15 / 15
Rozmery: 100 × 15 × 15 cm

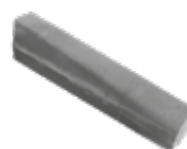

OBRUBNÍK CESTNÝ
PRECHODOVÝ ĽAVÝ
100 / 15 / 15-25
Rozmery: 100 × 15 × 15-25 cm



OBRUBNÍK CESTNÝ
PRECHODOVÝ PRAVÝ
100 / 15 / 25-15
Rozmery: 100 × 15 × 25-15 cm



OBRUBNÍK CESTNÝ OBLÝ
R 0,5 m; 1,0 m; 2,0 m
VONKAJŠÍ
Rozmery: 78 × 15 × 25 cm



OBRUBNÍK CESTNÝ OBLÝ
R 0,5 m; 1,0 m VNÚTORNÝ
Rozmery: 78 × 15 × 25 cm



OBRUBNÍK CESTNÝ
ROHOVÝ VONKAJŠÍ
Rozmery:
30 × 30 × 15 × 25 cm



OBRUBNÍK CESTNÝ
ROHOVÝ VNÚTORNÝ
Rozmery:
30 × 30 × 15 × 25 cm

OSTROVČEKOVÉ OBRUBNÍKY



Ostrovčekové obrubníky sú určené na tvorbu lemovania kruhových objazdov, cestných ostrovčekov a rozdeľovacích ostrovčekov na komunikáciách. Majú funkciu nielen úžitkovú, ale aj estetickú. V spojení obrubníkov priamych s obrubníkmi oblúkovými je možné vytvárať najrôznejšie tvary cestných ostrovčekov.



OSTROVČEKOVÝ OBRUBNÍK PRIAMY - SIVÁ

NÁZOV	výška cm	rozmery d × š cm	merná jednotka	hmotnosť kg/ks	spotreba ks/bm	paleta ks	hmotnosť kg/balenie	povrch
OSTROVČEKOVÝ OBRUBNÍK PRIAMY	19,5	60 × 30	ks	66	1,67	16	1 081	natur
OSTROVČEKOVÝ OBRUBNÍK PRIAMY POLOVIČNÝ	19,5	30 × 30	ks	33	3,33	32	1 081	natur
OSTROVČEKOVÝ OBRUBNÍK VONKAJŠÍ OBLÚK R 0,5	19,5	26,6 × 30	ks	21	12 ks / kruh	30	655	natur
OSTROVČEKOVÝ OBRUBNÍK VONKAJŠÍ OBLÚK R 1,0	19,5	52,7 × 30	ks	51	12 ks / kruh	18	943	natur
OSTROVČEKOVÝ OBRUBNÍK VNÚTORNÝ OBLÚK R 0,5	19,5	26,6 × 30	ks	37	12 ks / kruh	18	691	natur
OSTROVČEKOVÝ OBRUBNÍK VNÚTORNÝ OBLÚK R 1,0	19,5	52,7 × 30	ks	67	12 ks / kruh	9	628	natur
OSTROVČEKOVÝ OBRUBNÍK KONCOVÝ OBLÚK R 0,6	19,5	60 × 60	ks	108	-	4	457	natur
OSTROVČEKOVÝ OBRUBNÍK KONCOVÝ OBLÚK R 0,75	19,5	75 × 75	ks	166	-	4	689	natur

SIVÁ



OSTROVČEKOVÝ OBRUBNÍK
VONKAJŠÍ OBLÚK R 0,5
Rozmery: 26,6 × 30 × 19,5 cm



OSTROVČEKOVÝ OBRUBNÍK
VNÚTORNÝ OBLÚK R 0,5
Rozmery: 26,6 × 30 × 19,5 cm

OSTROVČEKOVÝ OBRUBNÍK
VONKAJŠÍ OBLÚK R 1,0
Rozmery: 52,7 × 30 × 19,5 cm

OSTROVČEKOVÝ OBRUBNÍK
VNÚTORNÝ OBLÚK R 1,0
Rozmery: 52,7 × 30 × 19,5 cm

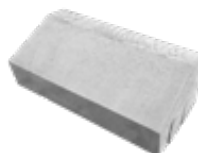

OSTROVČEKOVÝ OBRUBNÍK
PRIAMY
Rozmery: 60 × 30 × 19,5 cm



OSTROVČEKOVÝ OBRUBNÍK
KONCOVÝ OBLÚK R 0,6
Rozmery: 60 × 60 × 19,5 cm

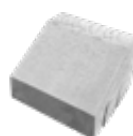

OSTROVČEKOVÝ OBRUBNÍK
PRIAMY POLOVIČNÝ
Rozmery: 30 × 30 × 19,5 cm

OSTROVČEKOVÝ OBRUBNÍK
KONCOVÝ OBLÚK R 0,75
Rozmery: 75 × 75 × 19,5 cm

ZASTÁVKOVÉ OBRUBNÍKY



Zastávkové obrubníky sa bežne používajú na bezpečné oddelenie verejných komunikácií a chodníkov od okolitého terénu na zastávkach verejnej dopravy. Sú k dispozícii v prírodnom odtieni. Svojou konštrukciou sú dôležitou a neoddeliteľnou súčasťou riešenia komunikácií. Ich stavebnicová konštrukcia a špeciálny tvar chráni pred poškodením pneumatiky zastavujúcich vozidiel.



NÁZOV	výška cm	rozmery d × š cm	merná jednotka	hmotnosť kg/ks	spotreba ks/bm	paleta ks	hmotnosť kg/balenie	povrch
ZASTÁVKOVÝ OBRUBNÍK BUS PRIAMY 290	29	100 × 40	ks	224	1	6	1 369	natur
ZASTÁVKOVÝ OBRUBNÍK BUS PRIAMY 330	33	100 × 40	ks	248	1	6	1 513	natur
ZASTÁVKOVÝ OBRUBNÍK BUS PRIAMY 370	37	100 × 40	ks	259	1	6	1 579	natur
ZASTÁVKOVÝ OBRUBNÍK BUS NÁBEHOVÝ ĽAVÝ 310-370	31-37	100 × 40	ks	245	1	6	1 495	natur
ZASTÁVKOVÝ OBRUBNÍK BUS NÁBEHOVÝ PRAVÝ 370-310	37-31	100 × 40	ks	245	1	6	1 495	natur
ZASTÁVKOVÝ OBRUBNÍK BUS NÁBEHOVÝ ĽAVÝ 310-330	31-33	100 × 40	ks	238	1	6	1 453	natur
ZASTÁVKOVÝ OBRUBNÍK BUS NÁBEHOVÝ PRAVÝ 330-310	33-31	100 × 40	ks	238	1	6	1 453	natur
ZASTÁVKOVÝ OBRUBNÍK BUS PRECHODOVÝ ĽAVÝ 250-310	25-31	100 × 15-40	ks	155	1	4	645	natur
ZASTÁVKOVÝ OBRUBNÍK BUS PRECHODOVÝ PRAVÝ 310-250	31-25	100 × 40-15	ks	155	1	4	645	natur
ZASTÁVKOVÝ OBRUBNÍK BUS PRECHODOVÝ ĽAVÝ 250-290	25-29	100 × 15-40	ks	150	1	4	625	natur
ZASTÁVKOVÝ OBRUBNÍK BUS PRECHODOVÝ PRAVÝ 290-250	29-25	100 × 40-15	ks	150	1	4	625	natur



SIVÁ



ZASTÁVKOVÝ OBRUBNÍK BUS PRIAMY 290
Rozmery: 100 × 40 × 29 cm

ZASTÁVKOVÝ OBRUBNÍK BUS PRIAMY 330
Rozmery: 100 × 40 × 33 cm

ZASTÁVKOVÝ OBRUBNÍK BUS PRIAMY 370
Rozmery: 100 × 40 × 37 cm



ZASTÁVKOVÝ OBRUBNÍK BUS NÁBEHOVÝ
ĽAVÝ 310-330/PRAVÝ 330-310
Rozmery: 100 × 40 × 31-33/33-31 cm

ZASTÁVKOVÝ OBRUBNÍK BUS NÁBEHOVÝ
ĽAVÝ 310-370/PRAVÝ 370-310
Rozmery: 100 × 40 × 31-37/37-31 cm

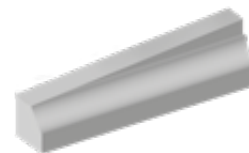

ZASTÁVKOVÝ OBRUBNÍK BUS PRECHODOVÝ
ĽAVÝ 250-290/PRAVÝ 290-250
Rozmery: 100 × 15-40 × 25-29/29-25 cm

ZASTÁVKOVÝ OBRUBNÍK BUS PRECHODOVÝ
ĽAVÝ 250-310/PRAVÝ 310-250
Rozmery: 100 × 15-40 × 25-31/31-25 cm



SCHODY

SCHODY – VZOR DUB



SCHOD - VZOR DUB kombinuje skvelé vlastnosti betónu a atraktívny vzhľad dreva. Vďaka trom variantom odtieňa si môžete vybrať presne taký, aký sa dokonale hodí k ostatným prvkom programu IMITÁCIA DREVA.

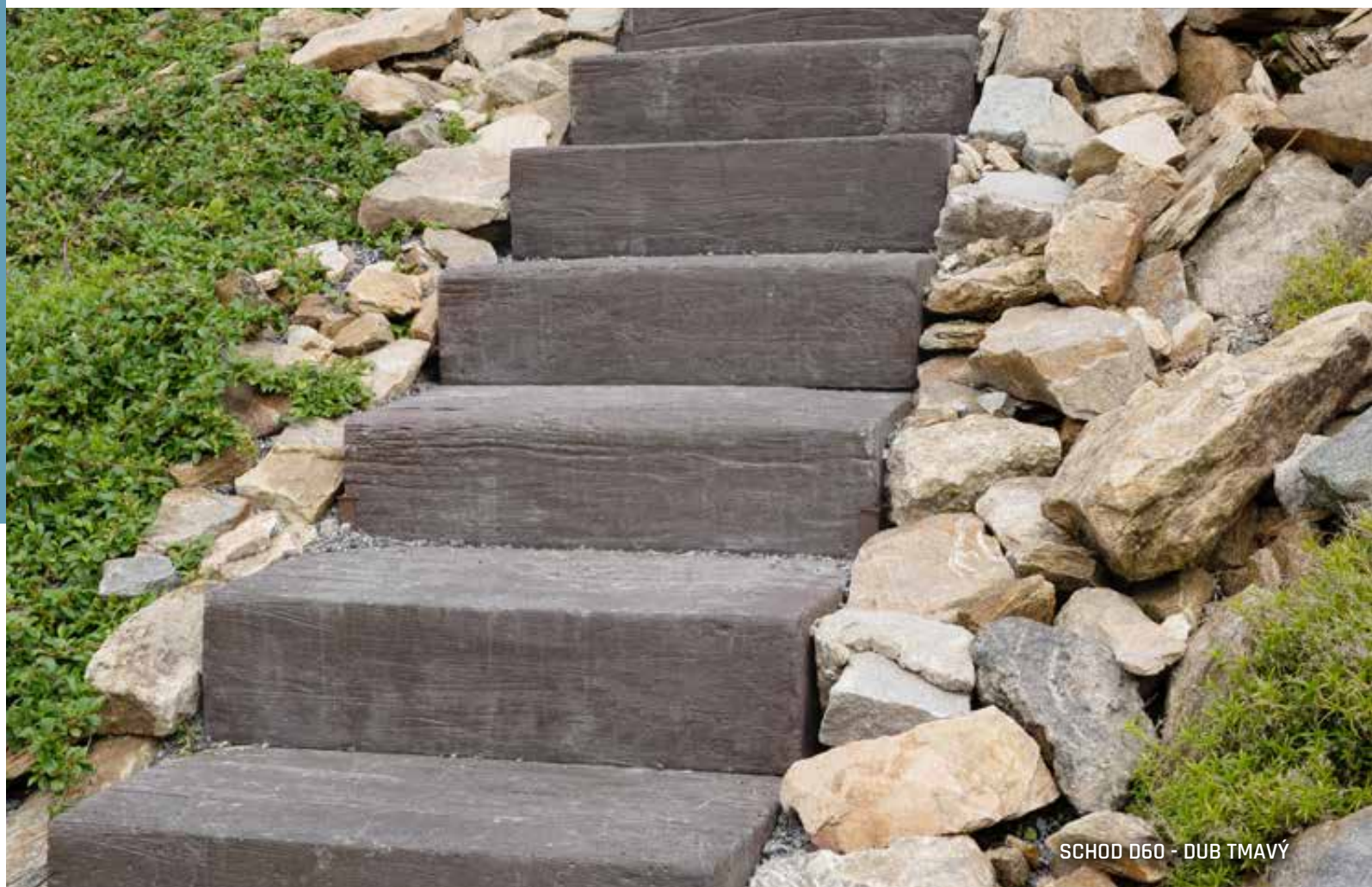

SCHOD D60 - DUB TMAVÝ

NÁZOV	výška cm	rozmery d × š cm	merná jednotka	hmotnosť kg/ks	paleta ks	hmotnosť kg/balenie	povrch
SCHOD D60 DUB	15	60 × 35	ks	70	14	1 005	natur - reliéfny
SCHOD D90 DUB	15	90 × 35	ks	105	14	1 495	natur - reliéfny

Výrobok verne imituje prírodný materiál, preto je žiaduce, aby neboli farba výrobku a jeho tvar jednotné.

ARKTIC



SVETLÝ



TMAVÝ



SCHOD D60 DUB
Rozmery: 60 × 35 × 15 cm



SCHOD D90 DUB
Rozmery: 90 × 35 × 15 cm

SCHODISKOVÉ BLOKY – MODERN



SCHODISKOVÉ BLOKY, precízne napodobňujúce vzhľad prírodného dreva, je možné efektívne kombinovať s produktom DOSKA MODERN, čo umožňuje ich širšie využitie a variabilitu. Tieto bloky sú dostupné v šírkach 80 cm alebo 120 cm a vo farebných variantoch ARKTIK DEP a PATINA DEP. Významnou výhodou schodiskových blokov je povrchová impregnácia, ktorá výrazne znižuje nasiakavosť a uľahčuje údržbu, čím preyšujú drevené alternatívy. Navyše, vďaka betónovej konštrukcii ponúka mimoriadnu odolnosť a takmer neobmedzenú životnosť.



SCHODISKOVÝ BLOK MODERN 80 + DOSKA MODERN - PATINA DEP

NÁZOV	výška cm	rozmery d × š cm	merná jednotka	hmotnosť kg/ks	paleta ks	hmotnosť kg/paleta	povrch
SCHODISKOVÝ BLOK MODERN 80	15	80 × 35	ks	97	6	607	natur - reliéfny
SCHODISKOVÝ BLOK MODERN 120	15	120 × 35	ks	145	4	605	natur - reliéfny

ARKTIK DEP



PATINA DEP

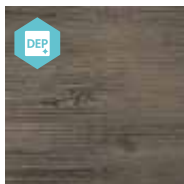

SCHODISKOVÝ BLOK MODERN 80
Rozmery: 80 × 35 × 15 cm



SCHODISKOVÝ BLOK MODERN 120
Rozmery: 120 × 35 × 15 cm

SCHODISKOVÉ A PODESTOVÉ DOSKY, BLOKY – NATUR PATINA



Ponúkame prvky pre konštrukcie schodísk v teréne aj pri dome vo vyhotovení NATUR PATINA, ktorý charakterizuje hrubší povrch dreva v rustikálnom štýle. SCHODISKOVÁ DOSKA / ŠĽAPÁKOVÉ PLATO poslúži ako nášľapná plocha schodu, PODESTA / ŠĽAPÁKOVÉ PLATO ako rozmernejšia podestová doska a SCHODISKOVÝ BLOK / PALISÁDA v polohe nalezato dobre poslúži na budovanie schodísk lemovaných palisádou.



SCHODISKOVÝ BLOK + PALISÁDA 5D - NATUR PATINA

SCHODISKOVÁ DOSKA, ŠĽAPÁKOVÉ PLATO 80 / 40 - NATUR PATINA

NÁZOV	výška cm	rozmery d × š cm	merná jednotka	hmotnosť kg/ks	paleta ks	hmotnosť kg/paleta	povrch
SCHODISKOVÁ DOSKA, ŠĽAPÁKOVÉ PLATO 80 / 40	8	79,5 × 38,5	ks	61	24	1 489	natur - reliéfny
SCHODISKOVÁ DOSKA, ŠĽAPÁKOVÉ PLATO 120 / 40	8	118,5 × 38,5	ks	91,5	16	1 489	natur - reliéfny
SCHODISKOVÁ DOSKA, ŠĽAPÁKOVÉ PLATO 200 / 40	8	197,5 × 38,5	ks	155,5	8	1 269	natur - reliéfny
PODESTA, ŠĽAPÁKOVÉ PLATO 80 / 80	8	79,5 × 79,5	ks	120	8	985	natur - reliéfny
PODESTA, ŠĽAPÁKOVÉ PLATO 120 / 80	8	118,5 × 79,5	ks	180	8	1 465	natur - reliéfny
PODESTA, ŠĽAPÁKOVÉ PLATO 200 / 80	8	197,5 × 79,5	ks	301	4	1 229	natur - reliéfny
SCHODISKOVÝ BLOK, PALISÁDA	16	60 × 25	ks	50	18	925	natur - reliéfny

Výrobok verne imituje prírodný materiál, preto je žiaduce, aby neboli farba výrobku a jeho tvar jednotné.

NATUR PATINA



SCHODISKOVÁ DOSKA, ŠĽAPÁKOVÉ PLATO 80 / 40
Rozmery: 79,5 × 38,5 × 8 cm

SCHODISKOVÁ DOSKA, ŠĽAPÁKOVÉ PLATO 120 / 40
Rozmery: 118,5 × 38,5 × 8 cm

SCHODISKOVÁ DOSKA, ŠĽAPÁKOVÉ PLATO 200 / 40
Rozmery: 197,5 × 38,5 × 8 cm



PODESTA, ŠĽAPÁKOVÉ PLATO 80 / 80
Rozmery: 79,5 × 79,5 × 8 cm

PODESTA, ŠĽAPÁKOVÉ PLATO 120 / 80
Rozmery: 118,5 × 79,5 × 8 cm

PODESTA, ŠĽAPÁKOVÉ PLATO 200 / 80
Rozmery: 197,5 × 79,5 × 8 cm



SCHODISKOVÝ BLOK, PALISÁDA
Rozmery: 60 × 25 × 16 cm

SCHODISKOVÉ A PODESTOVÉ DOSKY A RAMENÁ – MODERN

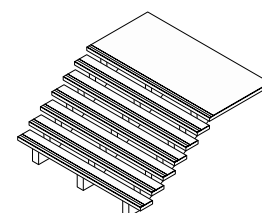

SCHODISKOVÝ SYSTÉM
ŠÍRKY 2,50 - 3,00 M

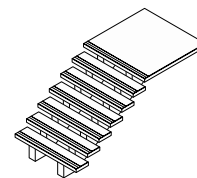

SCHODISKOVÝ SYSTÉM
ŠÍRKY 1,50 - 2,50 M

Montované konštrukčné zostavy umožňujú budovať odľahčené stabilné schodiská s dvoma až siedmimi schodiskovými stupňami a šírkou schodiska až 300 cm.

V prípade záujmu o atypický tvar či rozmer nájdete bližšie informácie na strane 224 - 225.



PODESTA MODERN - SIVÁ

NÁZOV	výška cm	rozмеры d × š cm	merná jednotka	hmotnosť kg/ks	paleta ks	hmotnosť kg/balenie	pro výškový rozdíl	Dostupné rozмеры m	povrch
SCHODISKOVÁ DOSKA MODERN	8	150-300 × 30	ks	84-168	8	697-1 374	-	1,50; 1,51 - 1,75; 1,76 - 2,00; 2,01 - 2,25; 2,26 - 2,50; 2,51 - 2,75; 2,76 - 3,00	natur
SCHODISKOVÁ DOSKA MODERN S TRYSKANÝM PÁSIKOM*	8	150-300 × 30	ks	84-168	8	697-1 374	-	1,50; 1,51 - 1,75; 1,76 - 2,00; 2,01 - 2,25; 2,26 - 2,50; 2,51 - 2,75; 2,76 - 3,00	natur
PODESTA MODERN	8	150-300 × 150	ks	423-846	1	448-876	-	1,50; 1,51 - 1,75; 1,76 - 2,00; 2,01 - 2,25; 2,26 - 2,50; 2,51 - 2,75; 2,76 - 3,00	natur
PODESTA MODERN S TRYSKANÝM PÁSIKOM*	8	150-300 × 150	ks	423-846	1	448-876	-	1,50; 1,51 - 1,75; 1,76 - 2,00; 2,01 - 2,25; 2,26 - 2,50; 2,51 - 2,75; 2,76 - 3,00	natur
SCHODISKOVÉ RAMENO MODERN 2 STUPNE	46	176 × 15	ks	173	2	371	do 36 cm	-	natur
SCHODISKOVÉ RAMENO MODERN 3 STUPNE	64	204 × 15	ks	211	2	447	do 54 cm	-	natur
SCHODISKOVÉ RAMENO MODERN 4 STUPNE	82	232 × 15	ks	249	2	528	do 72 cm	-	natur
SCHODISKOVÉ RAMENO MODERN 5 STUPŇOV	100	260 × 15	ks	287	2	604	do 90 cm	-	natur
SCHODISKOVÉ RAMENO MODERN 6 STUPŇOV	118	288 × 15	ks	325	2	680	do 108 cm	-	natur
SCHODISKOVÉ RAMENO MODERN 7 STUPŇOV	136	316 × 15	ks	363	2	756	do 126 cm	-	natur

*Štandardná šírka pieskovaného pásika je 5 cm.



SIVÁ

SIVÁ
TRYSKANÝ PÁSIK

PODESTA MODERN
Rozмеры: 150-300 × 150 × 8 cm

SCHODISKOVÁ DOSKA MODERN
Rozмеры: 150-300 × 30 × 8 cm

SCHODISKOVÉ RAMENO MODERN
Rozмеры: 176-316 × 15 × 46-136 cm

PODESTA MODERN
S TRYSKANÝM PÁSIKOM
Rozмеры: 150-300 × 150 × 8 cm

SCHODISKOVÁ DOSKA MODERN
S TRYSKANÝM PÁSIKOM
Rozмеры: 150-300 × 30 × 8 cm



SCHODISKOVÉ
DOSKY A PODESTY

SCHODISKOVÉ
STUPNE

SCHODISKOVÉ
BLOKY



SCHODISKOVÉ A PODESTOVÉ DOSKY, BLOKY A STUPNE

Na prekonanie výškových rozdielov v teréne alebo v blízkosti domu ponúkame SCHODISKOVÉ DOSKY a PODESTOVÉ DOSKY, plné SCHODISKOVÉ STUPNE v tvare trojuholníkového hranola alebo SCHODISKOVÉ BLOKY v tvare kvádra. Na výber je široká škála farieb a typov povrchov - od prírodných, tryskaných, cez vymývané okruhliakové až po špeciálne povrchy s jemne zrnitou štruktúrou.

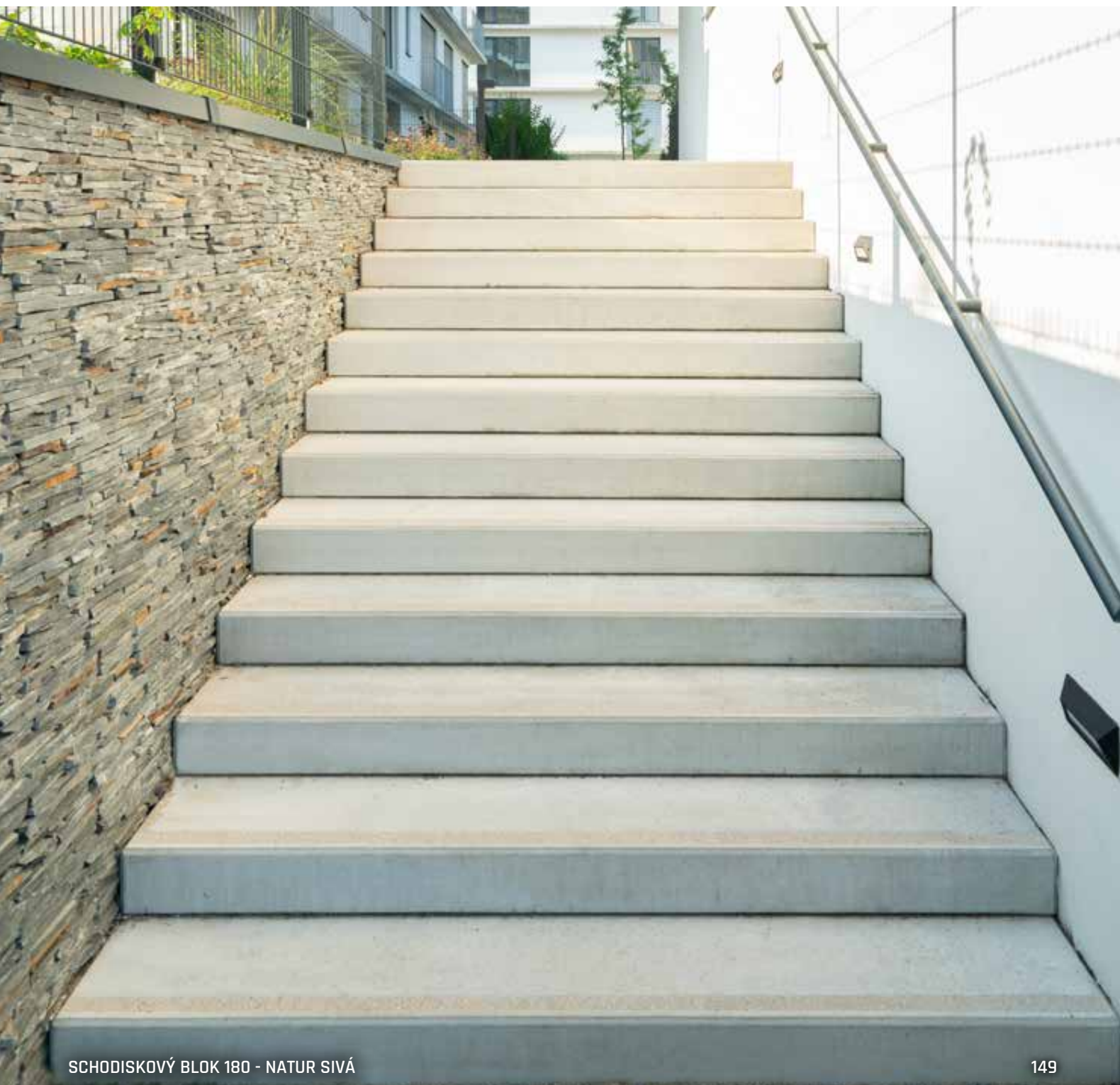

NATUR
SIVÁ

DUNAJ 4-8



VULCANO



ARKTIK LUMINA

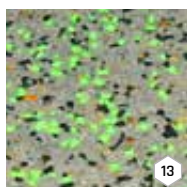

STANDARD SIVÁ



DUNAJ 10-16



COLORO

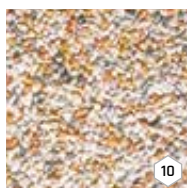

LAVA LUMINA

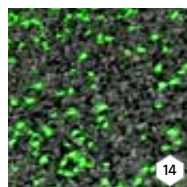
TRYSKANÁ
SIVÁ

ARKTIK

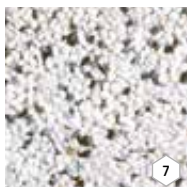

MARMETTA

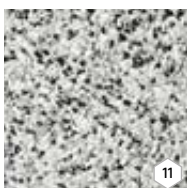

MARMO

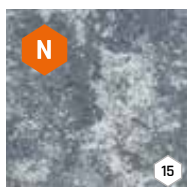

ANTRACIT

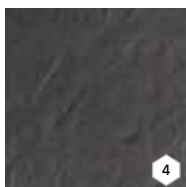

ESENCÉ



LAVA

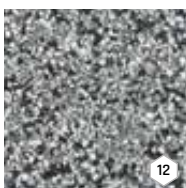

LATTE

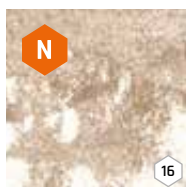
SCHODISKOVÁ DOSKA
SAMONOSNÁ 100
Rozmery: 100 × 30 × 6 cmSCHODISKOVÁ DOSKA
SAMONOSNÁ 120
Rozmery: 120 × 30 × 6 cmSCHODISKOVÁ DOSKA
SAMONOSNÁ 150
Rozmery: 150 × 30 × 6 cmPODESTOVÁ DOSKA 100
Rozmery: 100 × 100 × 6 cmPODESTOVÁ DOSKA 120
Rozmery: 120 × 100 × 6 cmPODESTOVÁ DOSKA 150
Rozmery: 150 × 100 × 6 cmSCHODISKOVÝ STUPEŇ
100 / 16,5 PRIEBEŽNÝ, UKONČOVACÍ
Rozmery: 100 × 30 × 16,5 cmSCHODISKOVÝ STUPEŇ
100 / 18,5 PRIEBEŽNÝ, UKONČOVACÍ
Rozmery: 100 × 30 × 18,5 cmSCHODISKOVÝ STUPEŇ
150 / 18,5 PRIEBEŽNÝ, UKONČOVACÍ
Rozmery: 150 × 30 × 18,5 cmSCHODISKOVÝ BLOK NATUR 60
Rozmery: 60 × 35 × 15 cmSCHODISKOVÝ BLOK NATUR 90
Rozmery: 90 × 35 × 15 cmSCHODISKOVÝ BLOK STANDARD 90
Rozmery: 90 × 35 × 15 cmSCHODISKOVÝ BLOK NATUR 120
Rozmery: 120 × 35 × 15 cmSCHODISKOVÝ BLOK NATUR 150
Rozmery: 150 × 35 × 15 cmSCHODISKOVÝ BLOK NATUR 180
Rozmery: 180 × 35 × 15 cm

NÁZOV	výška cm	rozmery d × š cm	merná jednotka	hmotnosť kg/ks	paleta ks	hmotnosť kg/paleta	DOSTUPNÉ FARBY	povrch
SCHODISKOVÁ DOSKA SAMONOSNÁ 100	6	100 × 30	ks	43	10	455	5 6 7 8 9 10 11 12	natur - vymývavý
SCHODISKOVÁ DOSKA SAMONOSNÁ 120	6	120 × 30	ks	50	10	525	5 6 7 8 9 10 11 12	natur - vymývavý
SCHODISKOVÁ DOSKA SAMONOSNÁ 150	6	150 × 30	ks	62	10	645	5 6 7 8 9 10 11 12	natur - vymývavý
PODESTOVÁ DOSKA 100	6	100 × 100	ks	138	1	163	5 6 7 8 9 10 11 12	natur - vymývavý
PODESTOVÁ DOSKA 120	6	120 × 100	ks	168	1	193	5 6 7 8 9 10 11 12	natur - vymývavý
PODESTOVÁ DOSKA 150	6	150 × 100	ks	205	1	230	5 6 7 8 9 10 11 12	natur - vymývavý
SCHODISKOVÝ BLOK NATUR 60	15	60 × 35	ks	74	12 natur, tryskaný / 4* vymývavý	913 natur, tryskaný / 321** vymývavý	1 3 4 5 6 7 8 9 11 12 13 14	natur - vymývavý, tryskaný
SCHODISKOVÝ BLOK NATUR 90	15	90 × 35	ks	109	8 natur, tryskaný / 3* vymývavý	897 natur, tryskaný / 352** vymývavý	1 3 4 5 6 7 8 9 11 12 13 14	natur - vymývavý, tryskaný
SCHODISKOVÝ BLOK STANDARD 90	15	90 × 35	ks	109	9	1 006	2 4 15 16	standard - sivá
SCHODISKOVÝ BLOK NATUR 120	15	120 × 35	ks	145	8 natur, tryskaný / 3* vymývavý	1 185 natur, tryskaný / 460** vymývavý	1 3 4 5 6 7 8 9 11 12 13 14	natur - vymývavý, tryskaný
SCHODISKOVÝ BLOK NATUR 150	15	150 × 35	ks	182	6 natur, tryskaný / 2* vymývavý	1 117 natur, tryskaný / 389** vymývavý	1 3 4 5 6 7 8 9 11 12	natur - vymývavý, tryskaný
SCHODISKOVÝ BLOK NATUR 180	15	180 × 35	ks	218	6 natur, tryskaný / 2* vymývavý	1 333 natur, tryskaný / 461** vymývavý	1 3 4 5	natur - vymývavý, tryskaný
SCHODISKOVÝ STUPEŇ 100 / 16,5 PRIEBEŽNÝ	16,5	100 × 30	ks	97	4	413	5 6 7 8 9	natur - vymývavý
SCHODISKOVÝ STUPEŇ 100 / 16,5 UKONČOVACÍ	16,5	100 × 30	ks	97	4	413	5 6 7 8 9	natur - vymývavý
SCHODISKOVÝ STUPEŇ 100 / 18,5 PRIEBEŽNÝ	18,5	100 × 30	ks	100	4	425	5 6 7 8 9	natur - vymývavý
SCHODISKOVÝ STUPEŇ 100 / 18,5 UKONČOVACÍ	18,5	100 × 30	ks	100	4	425	5 6 7 8 9	natur - vymývavý
SCHODISKOVÝ STUPEŇ 150 / 18,5 PRIEBEŽNÝ	18,5	150 × 30	ks	150	2	325	5 6 7 8 9	natur - vymývavý
SCHODISKOVÝ STUPEŇ 150 / 18,5 UKONČOVACÍ	18,5	150 × 30	ks	150	2	325	5 6 7 8 9	natur - vymývavý

* Počty kusov na paletu na výroby s vymývavým povrchom.

** Hmotnosť balenia pre výroby s vymývavým povrchom.



SCHODISKOVÉ BLOKY – BRIDLICA



Tieto prvky sú vhodné na výstavbu vonkajších schodov, kde je treba počítať s poklesom dlažby o 5-10 mm pri záverečnom hutnení plochy vibračnou doskou. Na výber je paleta prírodných farieb v hladkom aj reliéfnom vyhotovení povrchu.



SCHODISKOVÝ BLOK BRIDLICA 80 + BRIDLICA RELIÉFNA 40 / 40 / 4 - PIESKOVÁ

NÁZOV	výška cm	rozmery d × š cm	merná jednotka	hmotnosť kg/ks	paleta ks	hmotnosť kg/paleta	povrch
SCHODISKOVÝ BLOK BRIDLICA 80	14	80 × 40	ks	105	3	340	natur - reliéfny
SCHODISKOVÝ BLOK BRIDLICA 120	14	120 × 40	ks	155	3	490	natur - reliéfny

SIVÁ



TEHLOVÁ



PIESKOVÁ



KARAMELOVÁ

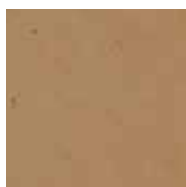

ANTRACIT

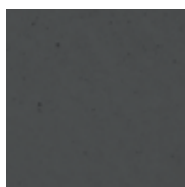

SCHODISKOVÝ BLOK BRIDLICA 80
Rozmery: 80 × 40 × 14 cm



SCHODISKOVÝ BLOK BRIDLICA 120
Rozmery: 120 × 40 × 14 cm

SCHODISKOVÝ BLOK - MURÁNO



Tvarovky MURÁNO so štiepaným povrchom sú vďaka dokonalej napodobenine prírodného kameňa veľmi žiadané. SCHODISKOVÝ BLOK dopĺňa širokú paletu konštrukčných prvkov systému MURÁNO.



MURÁNO SCHODISKOVÝ BLOK + MURÁNO + CARCASSONNE - ALBIA

NÁZOV	výška cm	rozmery d × š cm	merná jednotka	hmotnosť kg/ks	paleta ks	hmotnosť kg/paleta	povrch
MURÁNO SCHODISKOVÝ BLOK	14	44 × 46	ks	60	20	1 225	standard - štiepaný

PIESKOVÁ



ALBIA

ČIERNO-BIELA



BAHIA

TEHLOVO-ČIERNA



GRANIA

LATTE



SABIA

ŠEDO-ČIERNA



MURÁNO
SCHODISKOVÝ BLOK
Rozmery: 44 × 46 × 14 cm



SCHODISKOVÝ BLOK - TRAVERTIN ELEGANCE



Radu TRAVERTIN ELEGANCE ponúkame ucelený produktový rad TRAVERTIN ELEGANCE so širokým spektrom konštrukčných prvkov. SCHODISKOVÝ BLOK je výborným doplnkom, pomocou ktorého je možné ľahko riešiť schody v najtesnejšom kontakte s touto dlažbou alebo bazénovými lemiami.



SCHODISKOVÝ BLOK - TRAVERTIN ELEGANCE + TRAVERTIN ELEGANCE 40 / 40 / 4 - PIESKOVCOVÁ, VALLETTA - INTENSO

NÁZOV	výška cm	rozmery d × š cm	merná jednotka	hmotnosť kg/ks	paleta ks	hmotnosť kg/balenie	povrch
SCHODISKOVÝ BLOK - TRAVERTIN ELEGANCE	14	50 × 40	ks	65	14	935	natur - reliéfny

Výrobok verne imituje prírodný materiál, preto je žiaduce, aby neboli farba výrobku a jeho tvar jednotné.

KRÉMOVÁ



PIESKOVCOVÁ



SCHODISKOVÝ BLOK - TRAVERTIN ELEGANCE
Rozmery: 50 × 40 × 14 cm



PLOTY, STENY A STRIEŠKY - DOSKOVÉ PLOTY

PLOTOVÝ SYSTÉM - QUICK WALL STONE



Plotový systém QUICK WALL STONE je vernou imitáciou prírodného lámaného kameňa s nepravidelnými hranami, s jednostranným alebo obojstranným pohľadom na panely, v štyroch výškach a štyroch farbách.



NÁZOV	výška cm	rozmery d × š cm	merná jednotka	hmotnosť kg/ks	paleta ks	hmotnosť kg/balenie	povrch
QUICK WALL STONE - PLOTOVÁ VÝPLŇ JEDNOSTRANNÁ	40	207 × 4,5	ks	92	16	1 499	natur - reliéfny
QUICK WALL STONE - PLOTOVÁ VÝPLŇ OBOJSTRANNÁ	40	209 × 7	ks	115	12	1 407	natur - reliéfny
QUICK WALL STONE - STĽPIK PRIEBEŽNÝ 120*	210	15 × 15	ks	110	8	910	natur - reliéfny
QUICK WALL STONE - STĽPIK KONCOVÝ 120*	210	15 × 15	ks	115	8	950	natur - reliéfny
QUICK WALL STONE - STĽPIK ROHOVÝ 120*	210	15 × 15	ks	110	8	910	natur - reliéfny
QUICK WALL STONE - STĽPIK PRIEBEŽNÝ 160*	250	15 × 15	ks	130	8	1 070	natur - reliéfny
QUICK WALL STONE - STĽPIK KONCOVÝ 160*	250	15 × 15	ks	136	8	1 118	natur - reliéfny
QUICK WALL STONE - STĽPIK ROHOVÝ 160*	250	15 × 15	ks	130	8	1 070	natur - reliéfny
QUICK WALL STONE - STĽPIK PRIEBEŽNÝ 200*	290	15 × 15	ks	153	8	1 254	natur - reliéfny
QUICK WALL STONE - STĽPIK KONCOVÝ 200*	290	15 × 15	ks	161	8	1 318	natur - reliéfny
QUICK WALL STONE - STĽPIK ROHOVÝ 200*	290	15 × 15	ks	153	8	1 254	natur - reliéfny
QUICK WALL STONE - STĽPIK PRIEBEŽNÝ 240*	330	15 × 15	ks	180	8	1 470	natur - reliéfny
QUICK WALL STONE - STĽPIK KONCOVÝ 240*	330	15 × 15	ks	189	8	1 542	natur - reliéfny
QUICK WALL STONE - STĽPIK ROHOVÝ 240*	330	15 × 15	ks	180	8	1 470	natur - reliéfny
QUICK WALL STONE - STRIEŠKA DOSKOVÁ	7	200 × 15	ks	41	30	1 255	natur - reliéfny
QUICK WALL STONE - STĽPIKOVÁ STRIEŠKA	7	22 × 16	ks	6	105	655	natur - reliéfny
QUICK WALL STONE - VLOŽKA STĽPIKA	40	3,5 × 4,5	ks	1,5	VL	1,5	natur - reliéfny

* Pri všetkých stĺpikoch je 80 cm z výšky stĺpika určených do základu a 10 cm zostáva nad úrovňou vrchnej plotovej dosky.

Výrobok verne imituje prírodný materiál, preto je žiaduce, aby nebola farba výrobku jednotná.

SIVÁ



ŠEDÝ MIX

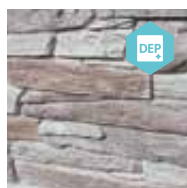

BÉŽOVÝ MIX



HNEDÝ MIX

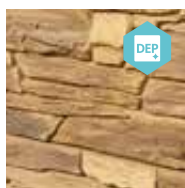

PLOTOVÁ VÝPLŇ
JEDNOSTRANNÁ
Rozmery: 207 × 4,5 × 40 cm
PLOTOVÁ VÝPLŇ
OBOJSTRANNÁ
Rozmery: 209 × 7 × 40 cm



STRIEŠKA DOSKOVÁ
Rozmery: 200 × 15 × 7 cm



STĽPIKOVÁ STRIEŠKA
Rozmery: 22 × 16 × 7 cm



VLOŽKA STĽPIKA
Rozmery: 40 × 4,5 × 3,5 cm



STĽPIK PRIEBEŽNÝ 120
Rozmery: 15 × 15 × 210 cm
STĽPIK PRIEBEŽNÝ 160
Rozmery: 15 × 15 × 250 cm
STĽPIK PRIEBEŽNÝ 200
Rozmery: 15 × 15 × 290 cm
STĽPIK PRIEBEŽNÝ 240
Rozmery: 15 × 15 × 330 cm



STĽPIK KONCOVÝ 120
Rozmery: 15 × 15 × 210 cm
STĽPIK KONCOVÝ 160
Rozmery: 15 × 15 × 250 cm
STĽPIK KONCOVÝ 200
Rozmery: 15 × 15 × 290 cm
STĽPIK KONCOVÝ 240
Rozmery: 15 × 15 × 330 cm



STĽPIK ROHOVÝ 120
Rozmery: 15 × 15 × 210 cm
STĽPIK ROHOVÝ 160
Rozmery: 15 × 15 × 250 cm
STĽPIK ROHOVÝ 200
Rozmery: 15 × 15 × 290 cm
STĽPIK ROHOVÝ 240
Rozmery: 15 × 15 × 330 cm

PLOTOVÝ SYSTÉM - NOVÁ TRÓJA



Plotový systém vzhľadu štiepaného kameňa umožňuje zostaviť plot až do výšky 300 cm a je k dispozícii v troch odtieňoch.



NÁZOV	výška cm	rozmery d × š cm	merná jednotka	hmotnosť kg/ks	paleta ks	hmotnosť kg/balenie	povrch
NOVÁ TRÓJA - STĽPIK 160 PRIEBEŽNÝ**	222	10 × 12	ks	48	30	1 470	natur - reliéfny
NOVÁ TRÓJA - STĽPIK 160 KONCOVÝ**	222	13 x 13	ks	76	15	1 170	natur - reliéfny
NOVÁ TRÓJA - STĽPIK 160 ROHOVÝ**	222	13 x 13	ks	72	15	1 110	natur - reliéfny
NOVÁ TRÓJA - STĽPIK 210 PRIEBEŽNÝ**	272	10 × 12	ks	58,5	30	1 785	natur - reliéfny
NOVÁ TRÓJA - STĽPIK 210 KONCOVÝ**	272	13 × 13	ks	93	15	1 425	natur - reliéfny
NOVÁ TRÓJA - STĽPIK 210 ROHOVÝ**	272	13 × 13	ks	88	15	1 350	natur - reliéfny
NOVÁ TRÓJA - STĽPIK 260 PRIEBEŽNÝ**	331	13 × 13	ks	110	10	1 130	natur - reliéfny
NOVÁ TRÓJA - STĽPIK 260 KONCOVÝ**	331	13 × 13	ks	120	10	1 230	natur - reliéfny
NOVÁ TRÓJA - STĽPIK 260 ROHOVÝ**	331	13 × 13	ks	110	10	1 130	natur - reliéfny
NOVÁ TRÓJA - STĽPIK 310 PRIEBEŽNÝ**	400	15 × 15	ks	187	8	1 526	natur - reliéfny
NOVÁ TRÓJA - STĽPIK 310 KONCOVÝ**	400	15 × 15	ks	193	8	1 574	natur - reliéfny
NOVÁ TRÓJA - STĽPIK 310 ROHOVÝ**	400	15 × 15	ks	187	8	1 526	natur - reliéfny
NOVÁ TRÓJA - DOSKA ZÁKLADNÁ*	50	184 × 5	ks	74	12	915	natur - reliéfny
NOVÁ TRÓJA - DOSKA POLOVIČNÁ*	25	184 × 5	ks	35	12	447	natur - reliéfny
NOVÁ TRÓJA - DOSKA OBLÚKOVÁ*	35	184 × 5	ks	48	12	603	natur - reliéfny
NOVÁ TRÓJA - STRIEŠKA NA STĽPIK 160, 210	3,5	17 × 17	ks	2	280	585	natur - reliéfny
NOVÁ TRÓJA - STRIEŠKA NA STĽPIK 260, 310	4	22,5 × 22,5	ks	3,5	150	550	natur - reliéfny
NOVÁ TRÓJA - STRIEŠKA NA DOSKU	5	184 × 13	ks	28	20	585	natur - reliéfny

* Výrobky sú balené na paletu (80 × 164) cm s držiakmi.

** Výrobky sú balené na paletu štandard (80 × 240) cm.

Výrobok verne imituje prírodný materiál, preto je žiaduce, aby nebola farba výrobku jednotná.

SIVÁ



PIESKOVÁ



ANTRACITOVÁ







STRIEŠKA NA STĽPIK
160, 210
Rozmery: 17 × 17 × 3,5 cm



STRIEŠKA NA STĽPIK
260, 310
Rozmery: 22,5 × 22,5 × 4 cm



DOSKA ZÁKLADNÁ
Rozmery: 184 × 5 × 50 cm



DOSKA OBLÚKOVÁ
Rozmery: 184 × 5 × 35 cm



DOSKA POLOVIČNÁ
Rozmery: 184 × 5 × 25 cm

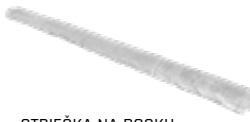

STRIEŠKA NA DOSKU
Rozmery: 184 × 13 × 5 cm



STRIEŠKA NA DOSKU
Rozmery: 184 × 13 × 5 cm

STĽPIK 160 PRIEBEŽNÝ
Rozmery: 10 × 12 × 222 cm

STĽPIK 210 PRIEBEŽNÝ
Rozmery: 10 × 12 × 272 cm

STĽPIK 260 PRIEBEŽNÝ
Rozmery: 13 × 13 × 331 cm

STĽPIK 310 PRIEBEŽNÝ
Rozmery: 15 × 15 × 400 cm

STĽPIK 160 KONCOVÝ
Rozmery: 13 × 13 × 222 cm

STĽPIK 210 KONCOVÝ
Rozmery: 13 × 13 × 272 cm

STĽPIK 260 KONCOVÝ
Rozmery: 13 × 13 × 331 cm

STĽPIK 310 KONCOVÝ
Rozmery: 15 × 15 × 400 cm

STĽPIK 160 ROHOVÝ
Rozmery: 13 × 13 × 222 cm

STĽPIK 210 ROHOVÝ
Rozmery: 13 × 13 × 272 cm

STĽPIK 260 ROHOVÝ
Rozmery: 13 × 13 × 331 cm

STĽPIK 310 ROHOVÝ
Rozmery: 15 × 15 × 400 cm

PLOTOVÝ SYSTÉM - STYLE



Plotový systém STYLE rozširuje ponuku doskových plotov, ktorý svojim moderným vzhľadom ohraničí súkromný aj verejný priestor. Tento stavebnicový systém má jednoduchý dizajn, jednoduchú konštrukciu a rýchlu inštaláciu. Jeho výrazný vzhľad tvorí kombinácia profilovaných betónových dosiek a hladkých pohľadových plôch na stĺpkoch.



PLOTOVÝ SYSTÉM - STYLE - SIVÁ

NÁZOV	výška cm	rozmery d × š cm	merná jednotka	hmotnosť kg/ks	paleta ks	hmotnosť kg/balenie	povrch
STYLE - STĽPIK PRIEBEŽNÝ	272	10 × 10	ks	47	35	1 675	natur
STYLE - STĽPIK ROHOVÝ	272	13 × 13	ks	91,5	15	1 403	natur
STYLE - STĽPIK KONCOVÝ ĽAVÝ	272	10 × 13	ks	70	30	2 130	natur
STYLE - STĽPIK KONCOVÝ PRAVÝ	272	10 × 13	ks	70	30	2 130	natur
STYLE - PLOTOVÁ DOSKA	500	185 × 4,5	ks	81	12	999	natur - reliéfny
STYLE - STRIEŠKA NA STĽPIK	3,5	17 × 17	ks	2	112	249	natur

SIVÁ



STYLE - STĽPIK PRIEBEŽNÝ
Rozmery: 10 × 10 × 272 cm



STYLE - STĽPIK KONCOVÝ ĽAVÝ
Rozmery: 10 × 13 × 272 cm



STYLE - STĽPIK ROHOVÝ
Rozmery: 13 × 13 × 272 cm



STYLE - STĽPIK KONCOVÝ PRAVÝ
Rozmery: 10 × 13 × 272 cm

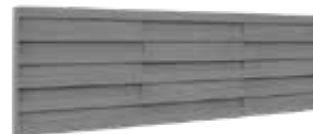

STYLE - PLOTOVÁ DOSKA
Rozmery: 185 × 4,5 × 50 cm



STYLE - STRIEŠKA NA STĽPIK
Rozmery: 17 × 17 × 3,5 cm



PLOTOVÝ SYSTÉM – MODERN



Strohé vyhotovenie stĺpikov, dosiek aj doplnkov nadväzuje na program MODERN a reaguje na stále častejšie požiadavky zákazníkov, ktorí hľadajú rovné línie, hladký povrch a čistú architektúru.

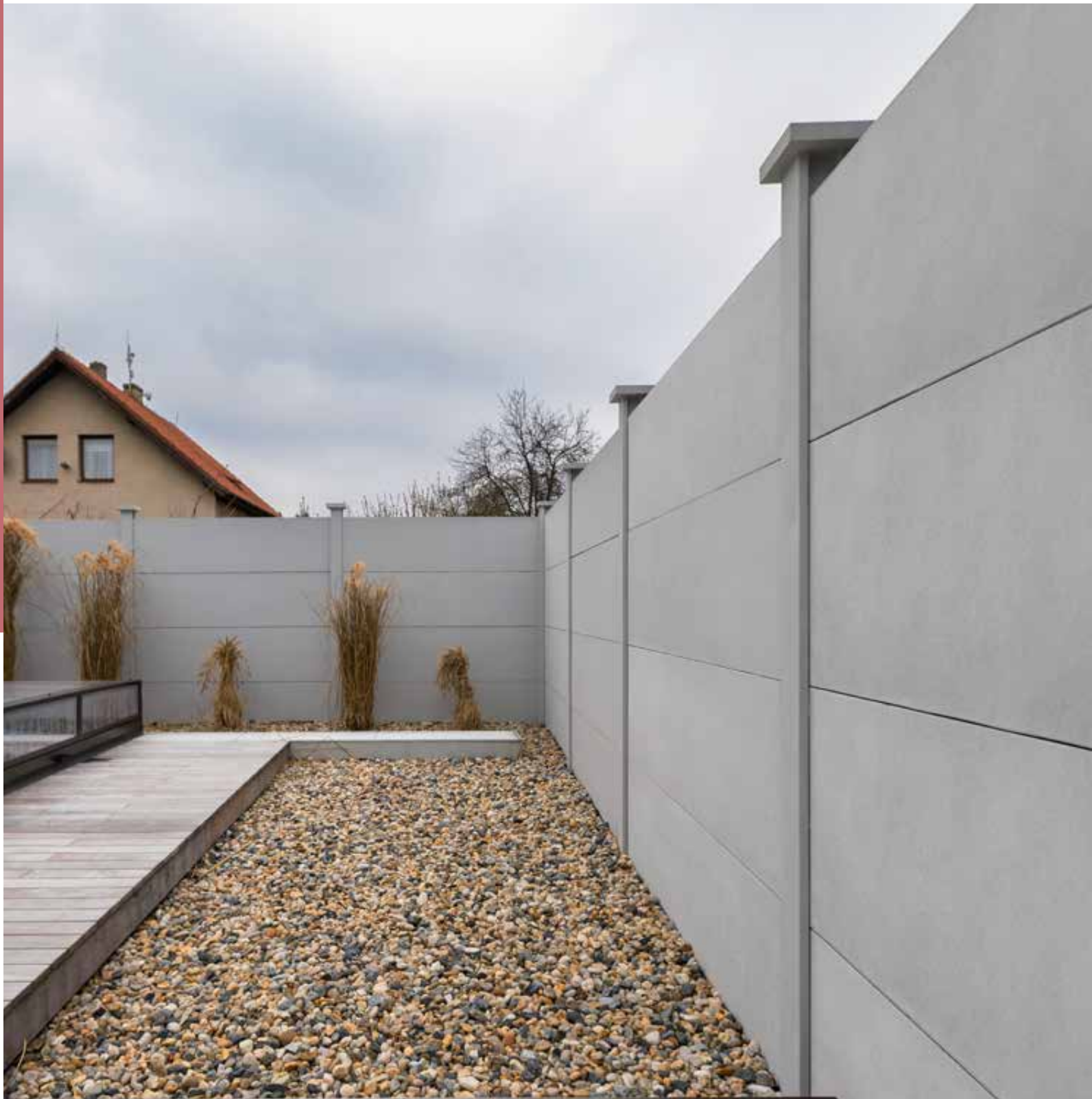

PLOTOVÝ SYSTÉM - MODERN - SIVÁ

NÁZOV	výška cm	rozmery d × š cm	merná jednotka	hmotnosť kg/ks	paleta ks	hmotnosť kg/balenie	povrch
MODERN - STĽPIK PRIEBEŽNÝ**	272	10 × 10	ks	47	35	1 675	natur
MODERN - STĽPIK ROHOVÝ**	272	13 × 13	ks	91,5	15	1 403	natur
MODERN - STĽPIK T PROFIL**	272	13 × 13	ks	85	15	1 305	natur
MODERN - STĽPIK KONCOVÝ ĽAVÝ**	272	10 × 13	ks	70	30	2 130	natur
MODERN - STĽPIK KONCOVÝ PRAVÝ**	272	10 × 13	ks	70	30	2 130	natur
MODERN - PLOTOVÁ DOSKA*	50	185 × 5	ks	105	14	1 497	natur
MODERN - STRIEŠKA NA STĽPIK	3,5	17 × 17	ks	2	112	249	natur

* Výrobky sú balené na paleta EUR (80 × 120) cm s držiakmi.

** Výrobky sú balené na paleta Štandard (80 × 240) cm.

Výsledná výška PLOTA po zabudovaní je 210 cm.

SIVÁ



MODERN - PLOTOVÁ DOSKA
Rozmery: 185 × 5 × 50 cm



MODERN - STRIEŠKA NA STĽPIK
Rozmery: 17 × 17 × 3,5 cm



MODERN - STĽPIK PRIEBEŽNÝ
Rozmery: 10 × 10 × 272 cm



MODERN - STĽPIK ROHOVÝ
Rozmery: 13 × 13 × 272 cm



MODERN - STĽPIK T PROFIL
Rozmery: 13 × 13 × 272 cm



MODERN - STĽPIK KONCOVÝ ĽAVÝ
Rozmery: 10 × 13 × 272 cm



MODERN - STĽPIK KONCOVÝ PRAVÝ
Rozmery: 10 × 13 × 272 cm



PLOTOVÝ SYSTÉM - QUICK WALL WOOD



Plotový systém QUICK WALL WOOD zaujme vernou imitáciou drevených dosiek. Na výber sú tri odtiene hrubo profilovaného dubového dreva, ktoré dokonale ladia s ostatnými prvkami programu IMITÁCIA DREVA - VZOR DUB.



NÁZOV	výška cm	rozmery d × š cm	merná jednotka	hmotnosť kg/ks	paleta ks	hmotnosť kg/balenie	povrch
QUICK WALL WOOD - PLOTOVÁ DOSKA JEDNOSTRANNÁ DUB	30	183 × 5	ks	60	16	987	natur - reliéfny
QUICK WALL WOOD - PLOTOVÁ DOSKA 1 + 1 STRANA DUB	30	183 × 5	ks	60	16	987	natur - reliéfny
QUICK WALL WOOD - STĽPIKOVÁ DOSKA 120 DUB	130	25 × 6	ks	46	14	671	natur - reliéfny
QUICK WALL WOOD - STĽPIKOVÁ DOSKA 150 DUB	160	25 × 6	ks	60	14	867	natur - reliéfny
QUICK WALL WOOD - STĽPIKOVÁ DOSKA 180 DUB	190	25 × 6	ks	70	14	1 007	natur - reliéfny
QUICK WALL WOOD - STĽPIKOVÁ DOSKA 210 DUB	220	25 × 6	ks	80	14	1 147	natur - reliéfny
QUICK WALL WOOD - STĽPIKOVÁ DOSKA 240 DUB	240	25 × 6	ks	90	14	1 287	natur - reliéfny
QUICK WALL WOOD - STĽPIK DELENÝ PRIEBEŽNÝ 120 DUB*	210	25 × 11	ks	118	6	738	natur - reliéfny
QUICK WALL WOOD - STĽPIK DELENÝ ROHOVÝ 120 DUB*	210	25 × 11	ks	124	6	774	natur - reliéfny
QUICK WALL WOOD - STĽPIK DELENÝ PRIEBEŽNÝ 150 DUB*	240	25 × 11	ks	140	6	870	natur - reliéfny
QUICK WALL WOOD - STĽPIK DELENÝ ROHOVÝ 150 DUB*	240	25 × 11	ks	135	6	840	natur - reliéfny
QUICK WALL WOOD - STĽPIK DELENÝ PRIEBEŽNÝ 180 DUB*	270	25 × 11	ks	156	6	966	natur - reliéfny
QUICK WALL WOOD - STĽPIK DELENÝ ROHOVÝ 180 DUB*	270	25 × 11	ks	153	6	948	natur - reliéfny
QUICK WALL WOOD - STĽPIK DELENÝ PRIEBEŽNÝ 210 DUB*	300	25 × 11	ks	170	6	1 050	natur - reliéfny
QUICK WALL WOOD - STĽPIK DELENÝ ROHOVÝ 210 DUB*	300	25 × 11	ks	170	6	1 050	natur - reliéfny
QUICK WALL WOOD - STĽPIK DELENÝ PRIEBEŽNÝ 240 DUB*	320	25 × 11	ks	184	6	1 134	natur - reliéfny
QUICK WALL WOOD - STĽPIK DELENÝ ROHOVÝ 240 DUB*	320	25 × 11	ks	186	6	1 146	natur - reliéfny
QUICK WALL WOOD - STĽPIKOVÁ STRIEŠKA DUB	6	25 × 35	ks	11	40	465	natur - reliéfny
QUICK WALL WOOD - VLOŽKA DO STĽPIKA DUB	30	3,5 × 4,5	ks	1,1	VL	1,1	natur - reliéfny

* Pri všetkých stĺpikoch je 80 cm z výšky stĺpika určených do základu a 10 cm zostáva nad úrovňou vrchnej plotovej dosky.

Výrobok verne imituje prírodný materiál, preto je žiaduce, aby nebola farba výrobku jednotná.

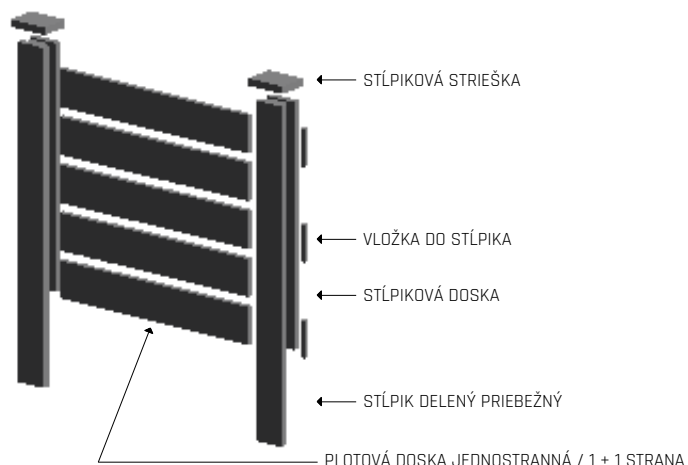
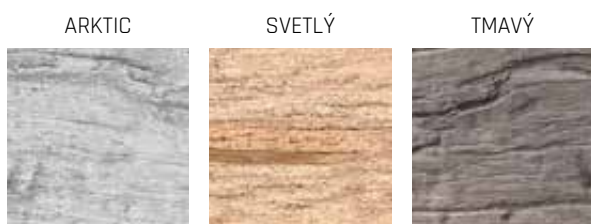

PLOTOVÁ DOSKA JEDNOSTRANNÁ
Rozmery: 183 × 5 × 30 cm

PLOTOVÁ DOSKA 1 + 1 STRANA
Rozmery: 183 × 5 × 30 cm



STĽPIK DELENÝ ROHOVÝ 120
Rozmery: 25 × 11 × 210 cm

STĽPIK DELENÝ ROHOVÝ 150
Rozmery: 25 × 11 × 240 cm

STĽPIK DELENÝ ROHOVÝ 180
Rozmery: 25 × 11 × 270 cm

STĽPIK DELENÝ ROHOVÝ 210
Rozmery: 25 × 11 × 300 cm

STĽPIK DELENÝ ROHOVÝ 240
Rozmery: 25 × 11 × 320 cm



STĽPIKOVÁ DOSKA 120
Rozmery: 25 × 6 × 130 cm

STĽPIKOVÁ DOSKA 150
Rozmery: 25 × 6 × 160 cm

STĽPIKOVÁ DOSKA 180
Rozmery: 25 × 6 × 190 cm

STĽPIKOVÁ DOSKA 210
Rozmery: 25 × 6 × 220 cm

STĽPIKOVÁ DOSKA 240
Rozmery: 25 × 6 × 240 cm



STĽPIK DELENÝ PRIEBEŽNÝ 120
Rozmery: 25 × 11 × 210 cm

STĽPIK DELENÝ PRIEBEŽNÝ 150
Rozmery: 25 × 11 × 240 cm

STĽPIK DELENÝ PRIEBEŽNÝ 180
Rozmery: 25 × 11 × 270 cm

STĽPIK DELENÝ PRIEBEŽNÝ 210
Rozmery: 25 × 11 × 300 cm

STĽPIK DELENÝ PRIEBEŽNÝ 240
Rozmery: 25 × 11 × 320 cm



STĽPIKOVÁ STRIEŠKA
Rozmery: 25 × 35 × 6 cm



VLOŽKA DO STĽPIKA
Rozmery: 3,5 × 4,5 × 30 cm

PLOTOVÝ SYSTÉM – NATUR PATINA



Verná imitácia drevených dosiek plotu NATUR PATINA v sebe snúbi atraktivitu dreva a skvelé vlastnosti betónu. Na výber sú štyri vzory plotových dosiek – FOŠNA, KAZETA, DOSKA a DOSKY PRÚTENÉ, a to v jednostrannom alebo obojstrannom prevedení. K plotu môžete voliť ďalšie prvky záhradnej architektúry z programu IMITÁCIA DREVA vzoru NATUR PATINA.



NÁZOV	výška cm	rozmery d × š cm	merná jednotka	hmotnosť kg/ks	paleta ks	hmotnosť kg/paleta	povrch
NATUR PATINA - STĽPIK PRIEBEŽNÝ	292	13 × 13	ks	105	15	1 605	natur - reliéfny
NATUR PATINA - STĽPIK KONCOVÝ	292	13 × 13	ks	121	15	1 845	natur - reliéfny
NATUR PATINA - STĽPIK ROHOVÝ	292	13 × 13	ks	105	15	1 605	natur - reliéfny
NATUR PATINA - STĽPIK T PROFIL	292	13 × 13	ks	89	15	1 365	natur - reliéfny
NATUR PATINA - DOSKA PRE JEDNOSTRANNÉ POUŽITIE KAZETA	30	181,5 × 4,6	ks	48	16	795	natur - reliéfny
NATUR PATINA - DOSKA PRE JEDNOSTRANNÉ POUŽITIE FOŠNA	31	181,5 × 4,6	ks	59	16	971	natur - reliéfny
NATUR PATINA - DOSKA PRE JEDNOSTRANNÉ POUŽITIE DOSKA	30	181,5 × 4,6	ks	50	16	827	natur - reliéfny
NATUR PATINA - DOSKA PRE JEDNOSTRANNÉ POUŽITIE DOSKA PRÚTENÁ	30	181,5 × 4,6	ks	60	16	987	natur - reliéfny
NATUR PATINA - DOSKA PRE OBOJSTRANNÉ POUŽITIE KAZETA *	30	181,5 × 4,6	ks	46	16	763	natur - reliéfny
NATUR PATINA - DOSKA PRE OBOJSTRANNÉ POUŽITIE FOŠNA*	31	181,5 × 4,6	ks	57	16	939	natur - reliéfny
NATUR PATINA - DOSKA PRE OBOJSTRANNÉ POUŽITIE DOSKA *	30	181,5 × 4,6	ks	48	16	795	natur - reliéfny
NATUR PATINA - STRIEŠKA NA DOSKU	5	182 × 13	ks	28	16	473	natur - reliéfny

* Pre vytvorenie obojstranného plota je nutné použiť dvojnásobný počet dosiek pre obojstranné použitie (doska má dekor iba z jednej strany, preto sa vkladajú vždy dve dosky)!

Výrobok verne imituje prírodný materiál, preto je žiaduce, aby nebola farba výrobku jednotná.

NATUR PATINA



STRIEŠKA NA DOSKU
Rozmery: 182 × 13 × 4,6 cm



DOSKA PRE JEDNOSTRANNÉ POUŽITIE KAZETA
Rozmery: 181 × 4,6 × 30 cm

DOSKA PRE OBOJSTRANNÉ POUŽITIE KAZETA
Rozmery: 181 × 4,6 × 30 cm



DOSKA PRE JEDNOSTRANNÉ POUŽITIE FOŠNA
Rozmery: 181 × 4,6 × 31 cm

DOSKA PRE OBOJSTRANNÉ POUŽITIE FOŠNA
Rozmery: 181 × 4,6 × 31 cm



DOSKA PRE JEDNOSTRANNÉ POUŽITIE DOSKA
Rozmery: 181 × 4,6 × 30 cm

DOSKA PRE OBOJSTRANNÉ POUŽITIE DOSKA
Rozmery: 181 × 4,6 × 30 cm



DOSKA PRE JEDNOSTRANNÉ POUŽITIE DOSKA PRÚTENÁ
Rozmery: 181 × 4,6 × 30 cm



STĽPIK - PRIEBEŽNÝ
Rozmery: 13 × 13 × 292 cm



STĽPIK - KONCOVÝ
Rozmery: 13 × 13 × 292 cm



STĽPIK - ROHOVÝ
Rozmery: 13 × 13 × 292 cm



STĽPIK - T PROFIL
Rozmery: 13 × 13 × 292 cm

Jednostranné prevedenie
Pribežný stĺpik

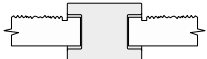

Obojstranné prevedenie
Pribežný stĺpik

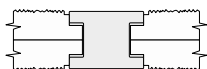

PLOTOVÝ SYSTÉM – FARMÁRSKY PLOT



FARMÁRSKY PLOT ľahko opticky rozdeľuje priestor záhrad, parkov, rôznych verejných a súkromných priestorov. Vzhľad NATUR PATINA dodá plotu na atraktivite.



FARMÁRSKY PLOT - STĹPIK A, B, C + HRANOL- NATUR PATINA

NÁZOV	výška cm	rozmery d × š cm	merná jednotka	hmotnosť kg/ks	paleta ks	hmotnosť kg/paleta	povrch
FARMÁRSKY PLOT - STĹPIK A	70	13 × 13	ks	23,5	30	730	natur - reliéfny
FARMÁRSKY PLOT - STĹPIK B	145	13 × 13	ks	46	20	945	natur - reliéfny
FARMÁRSKY PLOT - STĹPIK C	185	13 × 13	ks	56,5	20	1 155	natur - reliéfny
FARMÁRSKY PLOT - HRANOL	14	241 × 6	ks	45	30	1 375	natur - reliéfny

Pozn.: Rozstup otvorov STĹPIKA je 39 cm (merané: stred na stred otvoru).

Výrobok verne imituje prírodný materiál, preto je žiaduce, aby nebola farba výrobku jednotná.

NATUR PATINA



FARMÁRSKY PLOT - HRANOL
Rozmery: 241 × 6 × 14



FARMÁRSKY PLOT - STĹPIK A
Rozmery: 13 × 13 × 70 cm

FARMÁRSKY PLOT - STĹPIK B
Rozmery: 13 × 13 × 145 cm

FARMÁRSKY PLOT - STĹPIK C
Rozmery: 13 × 13 × 185 cm

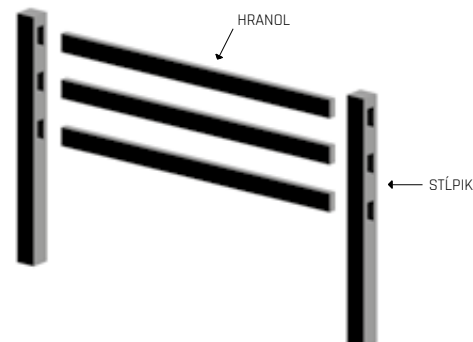



PLOTY, STENY
A STRIEŠKY
- MUROVACIE A PLOTOVÉ TVAROVKY
A STRIEŠKY

VISO



Pomocou tvaroviek VISO môžete tvoriť nielen líniové ploty a nízke oporné steny, ale aj drobné záhradné stavby, nosné priečky aj podmurovky. VISO je stále žiadanejšie aj pre tradičné ploty so stĺpkami a plotovými výplňami. Výrazná fazeta sa postará o to, že plot pôsobí plastickým a štíhlym dojmom.



VISO - ČIERNA

STENY A STRIEŠKY

NÁZOV	výška cm	rozmery d × š cm	merná jednotka	hmotnosť kg/ks	spotreba ks/m ²	paleta ks	hmotnosť kg/paleta	povrch
VISO PRIEBEŽNÝ	15	40 × 20	ks	15	16,67	60	925	standard
VISO KONCOVÝ	15	40 × 20	ks	13,5	-	60	835	standard
VISO KONCOVÝ POLOVIČNÝ	15	20 × 20	ks	7,8	-	120	961	standard
VISO STĹPIKOVÝ	15	40 × 30	ks	19	-	40	785	standard

MELÍR SIVÁ



MELÍR PIESKOVÁ



MELÍR TEHLOVÁ



MELÍR KRÉMOVÁ



MELÍR LATTE



MELÍR MARMO



ČIERNA



VISO STĹPIKOVÝ
Rozmery: 40 × 30 × 15 cm



VISO PRIEBEŽNÝ
Rozmery: 40 × 20 × 15 cm



VISO KONCOVÝ
Rozmery: 40 × 20 × 15 cm



VISO KONCOVÝ POLOVIČNÝ
Rozmery: 20 × 20 × 15 cm



VERSO



Plotový systém VERSO v netradičnom formáte tvárnice s dĺžkou 60 cm, šírkou 30 cm a výškou 15 cm, umožňuje stavať moderné líniové ploty. Pohľadovo úzka a dlhá tvarovka s obvodovým hlbokým vybraním v stene, vytvára dojem dnes modernej ľahkosti.



VERSÓ - SIVÁ
JAP: KRYT NA POPOLNICE CLEANNY, BRANKA GATIE, MODUL FULL NA BALÍKY S POŠTOVNOU SCHRÁNKOU, ZVONKOM A KAMEROU

NÁZOV	výška cm	rozmery d × š cm	merná jednotka	hmotnosť kg/ks (vrstva)	spotreba ks/m ²	paleta ks	hmotnosť kg/paleta	povrch
VERSÓ PRIEBEŽNÝ	15	60 × 30	ks	32	11,11	36	1 179	standard
VERSÓ KONCOVÝ *	15	60 (30) × 30	vrstva	196	-	24 + 24	1 203	standard
VERSÓ STĽÍPKOVÝ	15	60 × 30	ks	32	-	36	1 179	standard

* Predaj iba po ucelených vrstvách - 1 vrstva obsahuje: 4 ks koncového kameňa celého (60 × 30) a 4 ks koncového kameňa polovičného (30 × 30).

SIVÁ



BIELÁ



ČIERNA



VERSÓ PRIEBEŽNÝ
Rozmery: 60 × 30 × 15 cm



VERSÓ KONCOVÝ POLOVIČNÝ
Rozmery: 30 × 30 × 15 cm



VERSÓ STĽÍPKOVÝ
Rozmery: 60 × 30 × 15 cm



VERSÓ KONCOVÝ
Rozmery: 60 × 30 × 15 cm



ENEZIA



Dve tvarovky - stĺpková a priebežná - dostačujú na to, aby ste dokázali zostaviť dielo podľa svojich predstáv. Vďaka jednoduchému použitiu je tento murovací prvok ideálnym kandidátom pre každého, kto hľadá jednoduchý výrobok na stavbu stien a múrov, ako aj oplotenia a dokonca aj priečných a nosných stien.



ENEZIA - MELÍR LATTE

STENY A STRIEŠKY

NÁZOV	výška cm	rozmery d × š cm	merná jednotka	hmotnosť kg/ks	spotreba ks/m ²	paleta ks	hmotnosť kg/paleta	povrch
ENEZIA STĽÍKOVÁ	19	39 × 19	ks	20	13,5	60	1 225	standard
ENEZIA PRIEBEŽNÁ	19	39 × 19	ks	19	13,5	60	1 165	standard

MELÍR SIVÁ



MELÍR PIESKOVÁ



MELÍR LATTE



MELÍR MARMO



MELÍR SCATOLA



ENEZIA STĽÍKOVÁ
Rozmery: 39 × 19 × 19 cm



ENEZIA PRIEBEŽNÁ
Rozmery: 39 × 19 × 19 cm



VIVERO



Murovací systém VIVERO je určený na výstavbu nosných aj nenosných zvislých konštrukcií. Ponúka trojicu betónových tvaroviek s dutinami z vibrolisovaného betónu a plným dnom. Rohová tvarovka je opatrená priechodným otvorom na preliatie betónom a armovaním, deliteľná tvarovka umožňuje rozmerovú úpravu tvarovky. Veľkými kladmi systému VIVERO sú rýchlosť výstavby a priaznivá cena.



VIVERO - SIVÁ

STENY A STRIEŠKY

NÁZOV	výška cm	rozmery d × š cm/ks	merná jednotka	hmotnosť kg/vrstva	spotreba ks/m ²	paleta vrstva	hmotnosť kg/paleta	povrch
VIVERO MUROVACIA TVÁRNICA*	19,5	49 × 20	vrstva	217,4	10,2	5	1 112	standard

* Predaj iba po ucelených vrstvách - 1 vrstva obsahuje: 6 ks tvárnice priebežné (49 x 20), 2 ks tvárnice deliteľné (49 x 20) a 2 ks tvárnice rohové (49 x 20).

SIVÁ

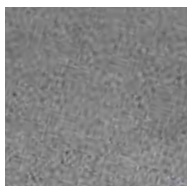

VIVERO MUROVACIA
TVÁRNICA ROHOVÁ
Rozmery: 49 × 20 × 19,5 cm



VIVERO MUROVACIA
TVÁRNICA PRIEBEŽNÁ
Rozmery: 49 × 20 × 19,5 cm









VIVERO MUROVACIA
TVÁRNICA DELITELNÁ
Rozmery: 49 × 20 × 19,5 cm

PLOTOVÉ TVÁRNICE

- S FÁZOU



Stenu, ktorá je nielen funkčná, ale aj atraktívna, je možné vytvoriť z plotových tvárnic s fázou. Štiepaný alebo hladký variant bude ozdobou každého sídla. Súčasťou systémového riešenia je bohatá ponuka hladkých a štiepaných striešok.

NÁZOV	výška cm	rozmery d × š cm	merná jednotka	hmotnosť kg/ks	spotreba ks/m ²	paleta ks	hmotnosť kg/paleta	povrch
 PT A JEDNOSTRANNÁ	19	38,5 × 19	ks	22,5	12,5	60	1 375	standard - štiepaný
 PT B OBOJSTRANNÁ	19	38,5 × 19	ks	22,5	12,5	50	1 150	standard - štiepaný
 PT C ROHOVÁ	19	38,5 × 19	ks	23	12,5	60	1 405	standard - štiepaný
 PT D1 TROJSTRANNÁ	19	38,5 × 19	ks	23	12,5	50	1 175	standard - štiepaný
 PT D2 TROJSTRANNÁ	19	38,5 × 19	ks	23	12,5	50	1 175	standard - štiepaný
 PT E ŠTVORSTRANNÁ	19	38,5 × 19	ks	23	12,5	50	1 175	standard - štiepaný
 PT HLADKÁ *	19	38,5 × 19	ks	16,5	12,5	75	1 265	standard

Pozn.: Pri PLOTOVÝCH TVÁRNICIACH sú fázy na všetkých zvislých a horných hranách.

* Jedna paleta vždy obsahuje 10 kusov polovičných prvkov PT hladkých, v každej vrstve sú 2 kusy.





















OKRASNÉ TVÁRNICE

- BEZ FÁZY



Hladké aj štiepané okrasné tvárnice s ostro rezanými hranami využijete pri stavbe záhradných plotov, najrôznejších múrikov či oporných stien. Široké spektrum striešok rozširuje konštrukčné možnosti celého systému.

NÁZOV	výška cm	rozmery d × š cm	merná jednotka	hmotnosť kg/ks	spotreba ks/m ²	paleta ks	hmotnosť kg/paleta	DOSTUPNÉ FARBY	povrch
 OKRASNÁ TVÁRNICA JEDNOSTRANNÁ A	19	39 × 19,5	ks	21,5	12,5	60	1 315		standard - štiepaný
 OKRASNÁ TVÁRNICA OBOJSTRANNÁ B	19	39 × 20	ks	21,5	12,5	50	1 100		standard - štiepaný
 OKRASNÁ TVÁRNICA ROHOVÁ C	19	39,5 × 19,5	ks	23	12,5	60	1 405		standard - štiepaný
 OKRASNÁ TVÁRNICA TROJSTRANNÁ D1	19	40 × 19,5	ks	23	12,5	60	1 405		standard - štiepaný
 OKRASNÁ TVÁRNICA TROJSTRANNÁ D2	19	39,5 × 20	ks	23	12,5	50	1 175		standard - štiepaný
 OKRASNÁ TVÁRNICA ŠTVORSTRANNÁ E	19	40 × 20	ks	23	12,5	50	1 175		standard - štiepaný
 OKRASNÁ TVÁRNICA HLADKÁ H	19	39 × 19	ks	18	12,5	60	1 105		standard
 OKRASNÁ TVÁRNICA G	19	39 × 9,5	ks	15	12,5	96	1 465		standard - štiepaný
 OKRASNÁ TVÁRNICA JEDNOSTRANNÁ A15	19	39 × 14,5	ks	18	12,5	64	1 177		standard - štiepaný

Pozn.: U OKRASNÝCH TVÁRNIC sú fázy na všetkých zvislých hranách.

SIVÁ

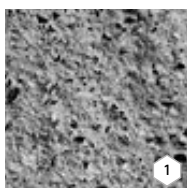

1

ČERVENÁ



2

TEHLOVÁ



3

ČIERNÁ



4

HNEDÁ



5

OKROVÁ



6

PIESKOVÁ



7

BIELA

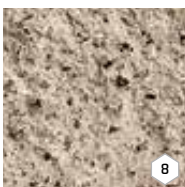

8

ČIERNO-BIELA



9

PIESKOVO-HNEDÁ



10

TEHLOVO-ČIERNÁ



11



OKRASNÁ TVÁRNICA JEDNOSTRANNÁ A
Rozmery: 39 × 19,5 × 19 cm



OKRASNÁ TVÁRNICA OBOJSTRANNÁ B
Rozmery: 39 × 20 × 19 cm



OKRASNÁ TVÁRNICA ROHOVÁ C
Rozmery: 39,5 × 19,5 × 19 cm



OKRASNÁ TVÁRNICA TROJSTRANNÁ D1
Rozmery: 40 × 19,5 × 19 cm



OKRASNÁ TVÁRNICA TROJSTRANNÁ D2
Rozmery: 39,5 × 20 × 19 cm



OKRASNÁ TVÁRNICA ŠTVORSTRANNÁ E
Rozmery: 40 × 20 × 19 cm



OKRASNÁ TVÁRNICA HLADKÁ H
Rozmery: 39 × 19 × 19 cm



OKRASNÁ TVÁRNICA JEDNOSTRANNÁ A15
Rozmery: 39 × 14,5 × 19 cm



OKRASNÁ TVÁRNICA G
Rozmery: 39 × 9,5 × 19 cm



PLOTOVÁ TVÁRNICA HLADKÁ - S FÁZOU - ČIERNA



OKRASNÁ TVÁRNICA ŠTIEPANÁ - BEZ FÁZY - SIVÁ

MUROVACIE BLOKY –



HISTORY

Špeciálne ostarený povrch poskytuje murovaciemu systému HISTORY výraznú časovú patinu. Pomocou blokov HISTORY môžete vybudovať ploty, altány, záhradné kuchyne či drobné oporné alebo deliace múriky. Kombináciou dvoch výšok murovacích blokov v múre môžete vytvárať zaujímavé skladby.



MUROVACÍ BLOK - HISTORY - HNEDÁ

NÁZOV	výška cm	rozmery d × š cm	merná jednotka	hmotnosť kg/ks	spotreba ks/m ²	paleta ks	hmotnosť kg/paleta	DOSTUPNÉ FARBY	povrch
MUROVACÍ BLOK - HISTORY - ZÁKLADNÝ KAMEŇ	19	39 × 19	ks	28,5	12,5	48	1 393	1 2 3 4 5 6 7 8 9	history
MUROVACÍ BLOK - HISTORY - ZÁKLADNÝ KAMEŇ POLOVIČNÝ	19	19 × 19	ks	13	25	96	1 273	1 2 3 4 5 6 7 8 9	history
MUROVACÍ BLOK - HISTORY - NÍZKY KAMEŇ POLOVIČNÝ	9	19 × 19	ks	7,2	50	192	1 407	1 2 3 4 5 6 7 8 9	history
MUROVACÍ BLOK - HISTORY - NÍZKY KAMEŇ S OTVORMI	9	39 × 19	ks	13	25	96	1 273	1 2 3 4 5 6 7 8 9	history
MUROVACÍ BLOK - HISTORY - STRIEŠKA	7	21 × 28	ks	8,8	4,76 ks/bm	128	1 151	1 2 3 4 5 6 7 8 9	history
MUROVACÍ BLOK - HISTORY - STRIEŠKA - STREDOVÁ KOČKA	7	7 × 7	ks	0,7	-	480	361	1 2 3 4 5 6 7 9	history

SIVÁ

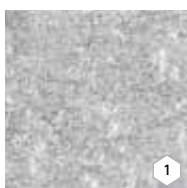

HNEDÁ



ČERVENO-OKROVÁ



ČERVENÁ

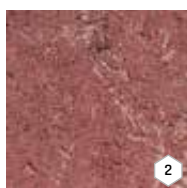

OKROVÁ



TEHLOVÁ



PIESKOVÁ



ČIERNÁ

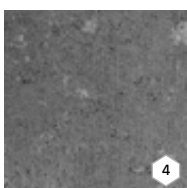

TAMPICO



MUROVACÍ BLOK HISTORY - ZÁKLADNÝ KAMEŇ
Rozmery: 39 × 19 × 19 cm



MUROVACÍ BLOK HISTORY - ZÁKLADNÝ KAMEŇ POLOVIČNÝ
Rozmery: 19 × 19 × 19 cm



MUROVACÍ BLOK HISTORY - NÍZKY KAMEŇ S OTVORMI
Rozmery: 39 × 19 × 9 cm



MUROVACÍ BLOK HISTORY - NÍZKY KAMEŇ POLOVIČNÝ
Rozmery: 19 × 19 × 9 cm



MUROVACÍ BLOK HISTORY - STRIEŠKA
Rozmery: 21 × 28 × 7 cm



MUROVACÍ BLOK HISTORY - STRIEŠKA - STREDOVÁ KOČKA
Rozmery: 7 × 7 × 7 cm

MUROVACIE TEHLY

- HISTORY



Pomocou murovacích tehál vytvoríte pôsobivé stavby v záhrade alebo na pozemku okolo domu. Pre váš projekt môžete vybrať tehlu s historickou patinou (tehla HISTORY), alebo tehlu hladkú.



TEHLA HISTORY MUROVACIA I. - GIRALDA

NÁZOV	výška cm	rozмеры d × š cm	merná jednotka	hmotnosť kg/ks	spotreba ks/m ²	paleta ks	hmotnosť kg/paleta	DOSTUPNÉ FARBY	povrch
TEHLA HISTORY MUROVACIA I.	6,5	29 × 14	ks	5,8	44	240	1 417	1 2 3 4 5	history
TEHLA HISTORY MUROVACIA II.	6	26 × 15,6	ks	5,3	53	220	1 191	6 7	history
TEHLA HLADKÁ I.	6,5	29 × 14	ks	5,8	44	255	1 504	1 2	standard



SIVÁ

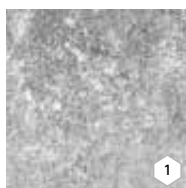

1

ČERVENÁ

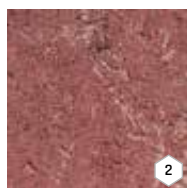

2

OKROVÁ



3

TAMPICO



4

GIRALDA



5

TEHLOVÁ



6

PIESKOVÁ



7



TEHLA HISTORY MUROVACIA I.
Rozmery: 29 × 14 × 6,5 cm



TEHLA HISTORY MUROVACIA II.
Rozmery: 26 × 15,6 × 6 cm



TEHLA HLADKÁ I.
Rozmery: 29 × 14 × 6,5 cm

STRIEŠKY HLADKÉ A ŠTIEPANÉ



STRIEŠKY HLADKÉ



STRIEŠKY ŠTIEPANÉ



Steny či ploty je potrebné zakončiť hladkými či štiepanými strieškami, ktoré ochránia stavbu pred nepriaznivými poveternostnými vplyvmi. Veľké množstvo farieb a tvarov umožňuje dokonale zladit' striešky podľa použitého stavebného materiálu.

















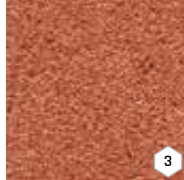



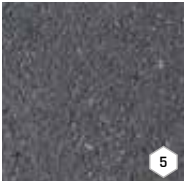
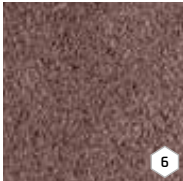



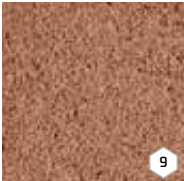

STRIEŠKA UNIVERSAL 30 - MARMO

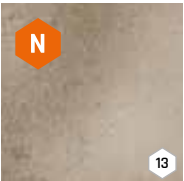

STRIEŠKA PRIEBEŽNÁ, ŠTIEPANÁ 30 - SIVÁ

NÁZOV	výška cm	rozmery d × š cm	merná jednotka	hmotnosť kg/ks	spotreba ks/bm	paleta ks	hmotnosť kg/paleta	DOSTUPNÉ FARBY	povrch
STRIEŠKA PRIEBEŽNÁ, ŠTIEPANÁ 30	7	20 × 30	ks	6,2	5	120	769	1 2 3 4 5 6 7 8 9	standard - štiepaný
STRIEŠKA ZD - STĽPIKOVÁ, ŠTIEPANÁ	5	45 × 45	ks	23	2,2	48	1 129	1 2 3 4 5 6 7 8 9	standard - štiepaný
STRIEŠKA PRIEBEŽNÁ, STĽPIKOVÁ 50	5,5	50 × 50	ks	28,4	2	40	1 161	1 2 3 4 5 6 7 8	standard
STRIEŠKA PRIEBEŽNÁ 30	5,5	40 × 30	ks	13,9	2,5	80	1 137	1 2 3 4 5 6 7 8 10 11 13	standard
STRIEŠKA PRIEBEŽNÁ 40	5	50 × 40	ks	21,7	2	60	1 327	1 2 3 4 5 6 7 8 10 11 13	standard
STRIEŠKA UNIVERSAL 30	5,5	50 × 30	ks	18,5	2	80	1 505	1 2 3 4 5 6 7 8 10 11 13 14	standard
STRIEŠKA UNIVERSAL 50	5,5	50 × 50	ks	27,5	2	48	1 345	1 2 3 4 5 6 7 8 10 11 14	standard
STRIEŠKA LA DÉFENSE 25	5	100 × 25	ks	28,5	1	15	453	12	natur
STRIEŠKA LA DÉFENSE 40	5	100 × 40	ks	45	1	10	475	12	natur
ZÁKRYTOVÁ STRIEŠKA 30	7,5	80 × 30	ks	35	1,25	24	865	1	natur
ZÁKRYTOVÁ STRIEŠKA 30 POLOVIČNÁ	7,5	40 × 30	ks	18	2,5	48	835	1	natur
UKONČOVACIA STRIEŠKA 30	7,5	45 × 30	ks	20	-	48	985	1	natur
ROHOVÁ STRIEŠKA 30	7,5	45 × 45	ks	26	-	6	181	1	natur
STĽPIKOVÁ STRIEŠKA 30	7,5	50 × 30	ks	20	-	48	985	1	natur
STĽPIKOVÁ STRIEŠKA 50	7,5	50 × 50	ks	33	-	6	223	1	natur

Poznámka: Povrch natur je vizuálne odlišný od povrchu standard.

SIVÁ	BIELÁ	ČERVENÁ	TEHLOVÁ		
				STRIEŠKA PRIEBEŽNÁ, ŠTIEPANÁ 30 Rozmery: 20 × 30 × 7 cm	STRIEŠKA ZD - STĽPIKOVÁ, ŠTIEPANÁ Rozmery: 45 × 45 × 5 cm
1	2	3	4		
ČIERNA	HNEDÁ	OKROVÁ	PIESKOVÁ	STRIEŠKA PRIEBEŽNÁ, STĽPIKOVÁ 50 Rozmery: 50 × 50 × 5,5 cm	STRIEŠKA PRIEBEŽNÁ 30 Rozmery: 40 × 30 × 5,5 cm
					STRIEŠKA PRIEBEŽNÁ 40 Rozmery: 50 × 40 × 5 cm
5	6	7	8		
KARAMELOVÁ	LATTE	MARMO	NOIR	STRIEŠKA UNIVERSAL 30 Rozmery: 50 × 30 × 5,5 cm	STRIEŠKA UNIVERSAL 50 Rozmery: 50 × 50 × 5,5 cm
					
9	10	11	12	UKONČOVACIA STRIEŠKA 30 Rozmery: 45 × 30 × 7,5 cm	STĽPIKOVÁ STRIEŠKA 50 Rozmery: 50 × 50 × 7,5 cm
MELÍR KRÉMOVÁ	MELÍR SCATOLA				
				ZÁKRYTOVÁ STRIEŠKA 30 POLOVIČNÁ Rozmery: 40 × 30 × 7,5 cm	ROHOVÁ STRIEŠKA 30 Rozmery: 45 × 45 × 7,5 cm
13	14				
				STRIEŠKA LA DÉFENSE 25 Rozmery: 100 × 25 × 5 cm	ZÁKRYTOVÁ STRIEŠKA 30 Rozmery: 80 × 30 × 7,5 cm
				STRIEŠKA LA DÉFENSE 40 Rozmery: 100 × 40 × 5 cm	STĽPIKOVÁ STRIEŠKA 30 Rozmery: 50 × 30 × 7,5 cm



STRIEŠKA ZD - STĹPIKOVÁ, ŠTIEPANÁ - BIELA



STRIEŠKA PRIEBEŽNÁ 30 - ČERVENÁ

STRATENÉ DEBNENIE



Pri stavbe základných múrov a podmuroviok je aktuálne najvyužívanejším trendom tzv. stratené debnenie, a to predovšetkým vďaka cene realizácie a rýchlosti výstavby. Využíva betón ako pevný a energeticky nenáročný materiál, ktorý sa naleje do pripraveného debnenia.



STRATENÉ DEBNENIE - SIVÁ

NÁZOV	výška cm	rozmery d × š cm	merná jednotka	hmotnosť kg/ks*	spotreba ks/m ²	paleta ks	hmotnosť kg/paleta	Objem výplňového betónu		povrch
								l	m ³	
STRATENÉ DEBNENIE 10	25	50 × 10	ks	19,8	8	88	1 767,4	4,5	0,0045	standard
STRATENÉ DEBNENIE 15	25	50 × 15	ks	21,4	8	64	1 394,6	8,5	0,0085	standard
STRATENÉ DEBNENIE 20	25	50 × 20	ks	25	8	60	1 525	14,0	0,0140	standard
STRATENÉ DEBNENIE 25	25	50 × 25	ks	27	8	50	1 375	19,0	0,0190	standard
						40	1 105			
STRATENÉ DEBNENIE 30	25	50 × 30	ks	28,7	8	40	1 173	25,0	0,0250	standard
STRATENÉ DEBNENIE 40	25	50 × 40	ks	36,4	8	30	1 117	36,0	0,0360	standard
STRATENÉ DEBNENIE 50	25	30 × 50	ks	27,1	13,33	40	1 109	25,0	0,0250	standard

Informácia o správnej paletizácii je vždy uvedená v cenovej ponuke predajcu.

* priemerná hmotnosť 1 ks na paletu - zahŕňajúca aj hmotnosť polovice tvarovky

SIVÁ

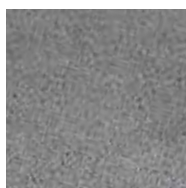

STRATENÉ DEBNENIE 10
Rozmery: 50 × 10 × 25 cm



STRATENÉ DEBNENIE 15
Rozmery: 50 × 15 × 25 cm

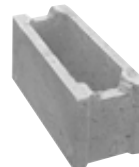

STRATENÉ DEBNENIE 20
Rozmery: 50 × 20 × 25 cm



STRATENÉ DEBNENIE 25
Rozmery: 50 × 25 × 25 cm



STRATENÉ DEBNENIE 30
Rozmery: 50 × 30 × 25 cm



STRATENÉ DEBNENIE 40
Rozmery: 50 × 40 × 25 cm



STRATENÉ DEBNENIE 50
Rozmery: 30 × 50 × 25 cm

DOPLNKY K PLOTOM



Betónové plotové pätky a podhrabové dosky slúžia na výstavbu plotov a iných ľahkých zakotvených konštrukcií. Pánty, držiaky plotových výplní, murovacie šablóny a murovacía a škárovacia malta patria k nevyhnutným doplnkom na každej stavbe plotu.

NÁZOV	výška cm	rozmery d × š cm	merná jednotka	hmotnosť kg/ks	paleta ks	hmotnosť kg/paleta	povrch
PÄTKA PLOTOVÁ PRIEBEŽNÁ	30	20 × 20	ks	19	32	608	standard
PODHRABOVÁ DOSKA 250	24,5	234 × 5	ks	69	10	720	natur
PODHRABOVÁ DOSKA 300	24,5	284 × 5	ks	84	10	870	natur

SIVÁ

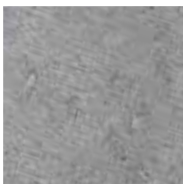

PÄTKA PLOTOVÁ PRIEBEŽNÁ
Rozmery: 20 × 20 × 30 cm
vnútorný priemer pätky: 7,5 cm



PODHRABOVÁ DOSKA 250
Rozmery: 234 × 5 × 24,5 cm



PODHRABOVÁ DOSKA 300
Rozmery: 284 × 5 × 24,5 cm

DOPLNKY K MUROVACÍM PRVKOM

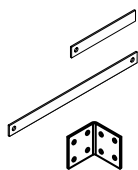

NÁZOV	rozmery d / š / v (cm)	merná jednotka	hmotnosť kg/ks	paleta ks	hmotnosť kg/balenie
DRŽIAK VÝPLNE KRAJOVÝ	27,5 × 4 × 0,5	ks	0,5	VL	0,5
DRŽIAK VÝPLNE PRIEBEŽNÝ	55 × 4 × 0,5	ks	0,5	VL	0,5
DRŽIAK PLOTOVEJ VÝPLNE	4 × 4 × 4	ks	0,5	VL	0,5

















SVAHOVÉ TVÁRNICE A OPORNÉ STENY

MURÁNO



Prvky MURÁNO sú postavené na atraktívnom vzhľade štiepaného kameňa. MURÁNO sa využíva na stavby plotových stien a podmuroviek, okrasných múrikov či oporných stien. Schodiskový blok, palisáda a oblúkový kameň pre tvorbu múrikov v dynamických krivkách rozširujú možnosti celého systému. Produkty MURÁNO odporúčame kombinovať s dlažbou CARCASSONNE.



NÁZOV	výška cm	rozmery d × š cm	merná jednotka	hmotnosť kg/ks	spotreba ks/m ²	paleta ks	hmotnosť kg/paleta	povrch
 MURÁNO 7 / 25 ZÁKLADNÝ KAMEŇ	7	25 × 25	ks	8,5	57,14	120	1 045	standard - štiepaný
 MURÁNO 7 / 25 KONCOVÝ 3/4 KAMEŇ	7	18,7 × 25	ks	6,5	-	96	649	standard - štiepaný
 MURÁNO 7 / 25 KONCOVÝ 1/4 KAMEŇ	7	6,3 × 25	ks	2,2	-	128	307	standard - štiepaný
 MURÁNO 14 / 25 ZÁKLADNÝ KAMEŇ	14	44 × 25	ks	30	16,23	32	985	standard - štiepaný
 MURÁNO 14 / 25 KONCOVÝ 3/4 KAMEŇ	14	33 × 25	ks	22,2	-	48	1 091	standard - štiepaný
 MURÁNO 14 / 25 KONCOVÝ 1/4 KAMEŇ	14	11 × 25	ks	8	-	120	985	standard - štiepaný
 MURÁNO 21 / 25 ZÁKLADNÝ KAMEŇ	21	48 × 25	ks	49	9,92	24	1 201	standard - štiepaný
 MURÁNO 21 / 25 KONCOVÝ 3/4 KAMEŇ	21	36 × 25	ks	37,7	-	32	1 231	standard - štiepaný
 MURÁNO 21 / 25 KONCOVÝ 1/4 KAMEŇ	21	12 × 25	ks	12	-	96	1 177	standard - štiepaný
 MURÁNO 7 OBLÚKOVÝ KAMEŇ I, II, III*	7	30-37 × 25 23-30 × 25 16-23 × 25	vrstva	118	-	10 vrstev 40 40 40	1 205	standard - štiepaný
 MURÁNO 14 OBLÚKOVÝ KAMEŇ I, II, III*	14	30-37 × 25 23-30 × 25 16-23 × 25	vrstva	236	-	5 vrstev 20 20 20	1 205	standard - štiepaný
 MURÁNO 7 / 35 STRIEŠKA	7	25 × 35	ks	13	4 ks/bm	90	1 195	standard - štiepaný

 výrobok je obojstranne štiepaný

 výrobok je trojstranne štiepaný

* Oblúkové kamene MURÁNO sa nepredávajú jednotlivo. Vrstva obsahuje 4 ks jednotlivých kameňov.

PIESKOVÁ



ČIERNO-BIELA



TEHLOVO-ČIERNA



LATTE



ŠEDO-ČIERNA



ALBIA



BAHIA



GRANIA



SABIA



MURÁNO 7 / 25 ZÁKLADNÝ KAMEŇ
Rozmery: 25 × 25 × 7 cm



MURÁNO 7 / 25 KONCOVÝ 3/4 KAMEŇ
Rozmery: 18,7 × 25 × 7 cm



MURÁNO 7 / 25 KONCOVÝ 1/4 KAMEŇ
Rozmery: 6,3 × 25 × 7 cm

MURÁNO 14 / 25 ZÁKLADNÝ KAMEŇ
Rozmery: 44 × 25 × 14 cm

MURÁNO 14 / 25 KONCOVÝ 3/4 KAMEŇ
Rozmery: 33 × 25 × 14 cm

MURÁNO 14 / 25 KONCOVÝ 1/4 KAMEŇ
Rozmery: 11 × 25 × 14 cm

MURÁNO 21 / 25 ZÁKLADNÝ KAMEŇ
Rozmery: 48 × 25 × 21 cm

MURÁNO 21 / 25 KONCOVÝ 3/4 KAMEŇ
Rozmery: 36 × 25 × 21 cm

MURÁNO 21 / 25 KONCOVÝ 1/4 KAMEŇ
Rozmery: 12 × 25 × 21 cm



MURÁNO 7 OBLÚKOVÝ KAMEŇ I
Rozmery: 30-37 × 25 × 7 cm



MURÁNO 14 OBLÚKOVÝ KAMEŇ I
Rozmery: 30-37 × 25 × 14 cm



MURÁNO 7 / 35 STRIEŠKA
Rozmery: 25 × 35 × 7 cm

MURÁNO 7 OBLÚKOVÝ KAMEŇ II
Rozmery: 23-30 × 25 × 7 cm

MURÁNO 14 OBLÚKOVÝ KAMEŇ II
Rozmery: 23-30 × 25 × 14 cm

MURÁNO 7 OBLÚKOVÝ KAMEŇ III
Rozmery: 16-23 × 25 × 7 cm

MURÁNO 14 OBLÚKOVÝ KAMEŇ III
Rozmery: 16-23 × 25 × 14 cm

GABON



Stavebný systém GABON umožňuje vytvárať rovné alebo stupňovité múry a oporné steny. Budovať môžete pomocou troch základných formátov kameňov, pričom každý je k dispozícii v troch výškach - 7, 14 a 21 cm.



GABON 14 / 25 - BLANCO

SVAHOVÉ TVÁRNICE
A OPORNÉ STENY

NÁZOV	výška cm	rozmery d × š cm	merná jednotka	hmotnosť kg/ks	spotreba ks/m ²	paleta ks	hmotnosť kg/paleta	povrch
<input type="checkbox"/> GABON 7 / 25 ZÁKLADNÝ KAMEŇ	7	25 × 25	ks	9	57,14	120	1 105	standard - štiepaný, otíkaný
<input type="checkbox"/> GABON 7 / 25 KONCOVÝ 3/4 KAMEŇ	7	18,7 × 25	ks	6,5	-	96	649	standard - štiepaný, otíkaný
<input type="checkbox"/> GABON 7 / 25 KONCOVÝ 1/4 KAMEŇ	7	6,3 × 25	ks	2,2	-	128	307	standard - štiepaný, otíkaný
<input type="checkbox"/> GABON 14 / 25 ZÁKLADNÝ KAMEŇ	14	44 × 25	ks	30	16,23	36	1 105	standard - štiepaný, otíkaný
<input type="checkbox"/> GABON 14 / 25 KONCOVÝ 3/4 KAMEŇ	14	33 × 25	ks	22,2	-	48	1 091	standard - štiepaný, otíkaný
<input type="checkbox"/> GABON 14 / 25 KONCOVÝ 1/4 KAMEŇ	14	11 × 25	ks	7,4	-	120	913	standard - štiepaný, otíkaný
<input type="checkbox"/> GABON 21 / 25 ZÁKLADNÝ KAMEŇ	21	48 × 25	ks	49	9,92	24	1 201	standard - štiepaný, otíkaný
<input type="checkbox"/> GABON 21 / 25 KONCOVÝ 3/4 KAMEŇ	21	36 × 25	ks	37,7	-	32	1 231	standard - štiepaný, otíkaný
<input type="checkbox"/> GABON 21 / 25 KONCOVÝ 1/4 KAMEŇ	21	12 × 25	ks	12	-	96	1 177	standard - štiepaný, otíkaný
<input type="checkbox"/> GABON 7 / 35 STRIEŠKA	7	25 × 35	ks	12	4 ks/bm	90	1 105	standard - štiepaný, otíkaný

výrobok je obojstranne štiepaný

výrobok je trojstranne štiepaný

BLANCO



PRETO



GABON 7 / 25
ZÁKLADNÝ KAMEŇ
Rozmery: 25 × 25 × 7 cm
GABON 7 / 25
KONCOVÝ 3/4 KAMEŇ
Rozmery: 18,7 × 25 × 7 cm
GABON 7 / 25
KONCOVÝ 1/4 KAMEŇ
Rozmery: 6,3 × 25 × 7 cm



GABON 14 / 25
ZÁKLADNÝ KAMEŇ
Rozmery: 44 × 25 × 14 cm
GABON 14 / 25
KONCOVÝ 3/4 KAMEŇ
Rozmery: 33 × 25 × 14 cm
GABON 14 / 25
KONCOVÝ 1/4 KAMEŇ
Rozmery: 11 × 25 × 14 cm



GABON 21 / 25
ZÁKLADNÝ KAMEŇ
Rozmery: 48 × 25 × 21 cm
GABON 21 / 25
KONCOVÝ 3/4 KAMEŇ
Rozmery: 36 × 25 × 21 cm
GABON 21 / 25
KONCOVÝ 1/4 KAMEŇ
Rozmery: 12 × 25 × 21 cm



GABON 7 / 35 STRIEŠKA
Rozmery: 25 × 35 × 7 cm

SVAHOBLOK



SVAHOBLOKY sú výbornými konštrukčnými prvkami pri modelovaní terénu a spevnení svahu, pri vytváraní ozdobných múrikov alebo drobných stavieb. SVAHOBLOKY sú k dispozícii v dvoch veľkostných vyhotoveniach, vždy vo variante s rovným alebo skoseným čelom.

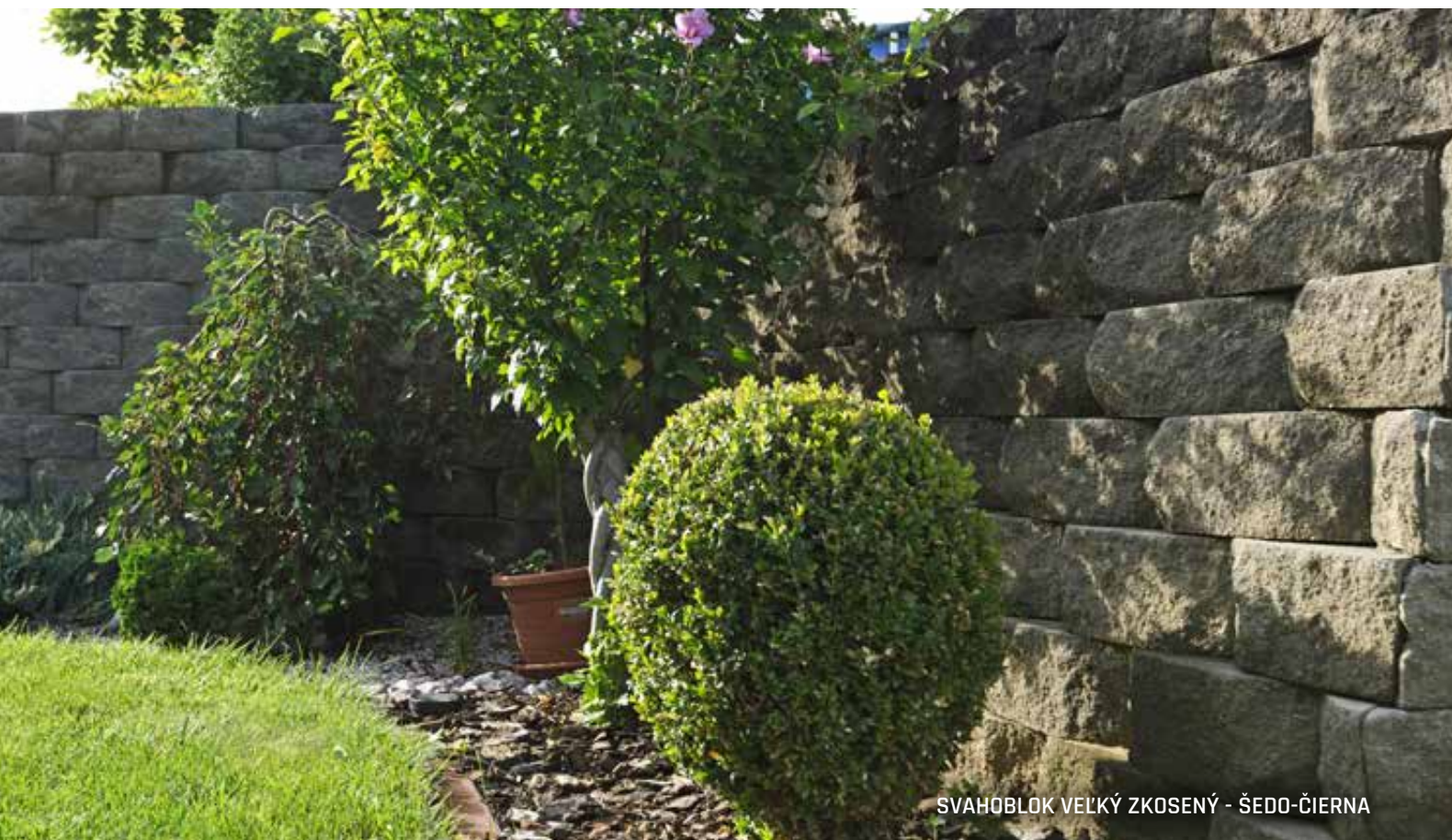

SVAHOBLOK VEĽKÝ ZKOSENÝ - ŠEDO-ČIERNA

NÁZOV	výška cm	rozmery d × š cm	merná jednotka	hmotnosť kg/ks	spotreba ks/m ²	paleta ks	hmotnosť kg/paleta	povrch
SVAHOBLOK VEĽKÝ ZKOSENÝ	14	40 × 22	ks	22	17,86	48	1 081	standard - štiepaný
SVAHOBLOK VEĽKÝ ROVNÉ ČELO	14	44 × 22	ks	23,5	16,23	48	1 153	standard - štiepaný
SVAHOBLOK MALÝ ZKOSENÝ	10	30 × 20	ks	10	33,33	96	985	standard - štiepaný
SVAHOBLOK MALÝ ROVNÉ ČELO	10	33 × 20	ks	11	30,30	96	1 081	standard - štiepaný

PIESKOVÁ



ČIERNO-BIELA



TEHLOVO-ČIERNA



LATTE



ŠEDO-ČIERNA



SVAHOBLOK VEĽKÝ ZKOSENÝ
Rozmery: 40 × 22 × 14 cm



SVAHOBLOK MALÝ ZKOSENÝ
Rozmery: 30 × 20 × 10 cm



SVAHOBLOK VEĽKÝ - ROVNÉ ČELO
Rozmery: 44 × 22 × 14 cm



SVAHOBLOK MALÝ - ROVNÉ ČELO
Rozmery: 33 × 20 × 10 cm

SVAHOVÉ TVÁRNICE



Svahové tvárnice nájdu svoje miesto vo vysokom svahu, rovnako ale vyniknú aj ako menšie dekoratívne múriky a deliace okrasné steny. Svoju úlohu majú v záhradnej a parkovej tvorbe, lebo rastliny zasadené v tvarovkách nájdu priaznivé podmienky na rast.



NÁZOV	výška cm	rozmery d × š cm	merná jednotka	hmotnosť kg/ks	spotreba ks/m ²	paleta ks	hmotnosť kg/paleta	DOSTUPNÉ FARBY	povrch
SVAHOVÁ TVÁRNICA HLADKÁ	14	29,5 × 29,5	ks	12,5	24,21	84	1 075	1 2 3 4	standard
SVAHOVÁ TVÁRNICA ŠTIEPANÁ	14	29,5 × 30	ks	12,8	24,21	84	1 100	1	standard - štiepaný
PLASTOVÉ DNO SVAHOVEJ TVÁRNICE HLADKEJ A ŠTIEPANEJ	0,5	28 × 18	ks	0,1	-	VL	0,1	1 2 3 4	plast
SVAHOVÁ TVÁRNICA LADENNA	19	31 × 33	ks	15,5	18,98	54	862	1 2 3 4	standard - hrubozrnný
SVAHOVÁ TVÁRNICA DELTA MALÁ	20	23 × 30	ks	13,5	21,74	72	997	1 2 3 4	standard - hrubozrnný
SVAHOVÁ TVÁRNICA DELTA VEĽKÁ	25	38 × 48	ks	35,8	10,53	20	741	1 2 3 4	standard - hrubozrnný
SVAHOVÁ TVÁRNICA QUADRA MALÁ	25	30 × 40	ks	34	10 (13,33)	36	1 249	1 2 3 4	standard - hrubozrnný
SVAHOVÁ TVÁRNICA QUADRA VEĽKÁ	25	60 × 40	ks	53	6,7 (10)	20	1 085	1 2 3 4	standard - hrubozrnný
PLASTOVÉ DNO SVAHOVEJ TVÁRNICE QUADRA	0,5	28 × 18	ks	0,1	-	VL	0,1	1 2 3 4	plast
SVAHOVÁ TVÁRNICA OKTÁVA	25	57 × 38,5	ks	41,3	10	20	851	1 2 3 4	standard - hrubozrnný
PLASTOVÉ DNO SVAHOVEJ TVÁRNICE OKTÁVA	0,5	16 × 22,5	ks	0,1	-	VL	0,1	1 2 3 4	plast

Pre SVAHOVÚ TVÁRNICU QUADRA VEĽKÁ a OKTÁVA sú určené 2 plastové dna/ks. Pre SVAHOVÚ TVÁRNICU QUADRA MALÁ 1 plastové dno/ks.



SVAHOVÁ TVÁRNICA HLADKÁ
Rozmery: 29,5 × 29,5 × 14 cm



SVAHOVÁ TVÁRNICA ŠTIEPANÁ
Rozmery: 29,5 × 30 × 14 cm



SVAHOVÁ TVÁRNICA DELTA MALÁ
Rozmery: 23 × 30 × 20 cm

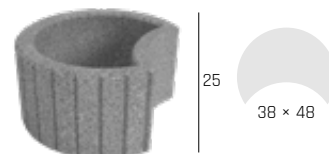

SVAHOVÁ TVÁRNICA DELTA VEĽKÁ
Rozmery: 38 × 48 × 25 cm



SVAHOVÁ TVÁRNICA LADENNA
Rozmery: 31 × 33 × 19 cm

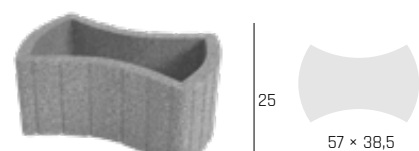

SVAHOVÁ TVÁRNICA OKTÁVA
Rozmery: 57 × 38,5 × 25 cm



PLASTOVÉ DNO SVAHOVEJ TVÁRNICE
HLADKEJ A ŠTIEPANEJ
Rozmery: 28 × 18 × 0,5 cm



PLASTOVÉ DNO SVAHOVEJ
TVÁRNICE QUADRA
Rozmery: 28 × 18 × 0,5 cm



PLASTOVÉ DNO SVAHOVEJ
TVÁRNICE OKTÁVA
Rozmery: 16 × 22,5 × 0,5 cm

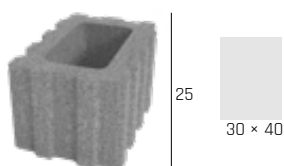

SVAHOVÁ TVÁRNICA QUADRA MALÁ
Rozmery: 30 × 40 × 25 cm

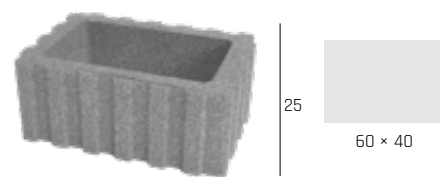

SVAHOVÁ TVÁRNICA QUADRA VEĽKÁ
Rozmery: 60 × 40 × 25 cm

OPORNÉ STENY L



OPORNÉ STENY L sú účelné. Využívajú sa predovšetkým na vyrovnanie terénnych zmien, na vytvorenie oporných múrikov, stien a terénnych terás.



OPORNÁ STENA L - SIVÁ

NÁZOV	výška cm	rozmery d × š cm	merná jednotka	hmotnosť kg/ks	paleta ks	hmotnosť kg/paleta	povrch
OPORNÁ STENA L PRIAMA 60	60	50 × 60	ks	158	4	657	natur
OPORNÁ STENA L PRIAMA 80	80	50 × 60	ks	182	4	753	natur
OPORNÁ STENA L PRIAMA 100	100	50 × 60	ks	220	4	905	natur
OPORNÁ STENA L PRIAMA 120	120	50 × 60	ks	246	4	1 009	natur
OPORNÁ STENA L VONKAJŠIA ROHOVÁ 60	60	60 × 60	ks	253	4	1 037	natur
OPORNÁ STENA L VONKAJŠIA ROHOVÁ 80	80	60 × 60	ks	315	4	1 285	natur
OPORNÁ STENA L VONKAJŠIA ROHOVÁ 100	100	60 × 60	ks	377	4	1 533	natur
OPORNÁ STENA L VONKAJŠIA ROHOVÁ 120	120	60 × 60	ks	440	4	1 785	natur

SIVÁ



OPORNÁ STENA L PRIAMA 60
Rozmery: 50 × 60 × 60 cm



OPORNÁ STENA L PRIAMA 80
Rozmery: 50 × 60 × 80 cm



OPORNÁ STENA L PRIAMA 100
Rozmery: 50 × 60 × 100 cm



OPORNÁ STENA L PRIAMA 120
Rozmery: 50 × 60 × 120 cm



OPORNÁ STENA L
VONKAJŠIA ROHOVÁ 60
Rozmery: 60 × 60 × 60 cm



OPORNÁ STENA L
VONKAJŠIA ROHOVÁ 80
Rozmery: 60 × 60 × 80 cm



OPORNÁ STENA L
VONKAJŠIA ROHOVÁ 100
Rozmery: 60 × 60 × 100 cm



OPORNÁ STENA L
VONKAJŠIA ROHOVÁ 120
Rozmery: 60 × 60 × 120 cm



ZÁHRADNÁ ARCHITEKTÚRA

TRUHLÍKY



TRUHLÍKY sú elegantným doplnkom domu aj do verejných priestorov. Vyrábajú sa v rôznych rozmeroch, čo umožňuje veľkú variabilitu pri ich použití.



TRUHLÍK ALEXANDR - DUNAJ 4-8

NÁZOV	výška cm	rozмеры d × š cm	merná jednotka	hmotnosť kg/ks	paleta ks	hmotnosť kg/paleta	povrch
TRUHLÍK DAVID	17	50 × 17	ks	20	8	185	natur - vymývavý
TRUHLÍK ALEXANDR	28	76 × 28	ks	74	4	321	natur - vymývavý
TRUHLÍK CAESAR	33	76 × 38	ks	93	3	304	natur - vymývavý
TRUHLÍK SAMSON	50	100 × 60	ks	320	1	345	natur - vymývavý

DUNAJ 4-8



TRUHLÍK DAVID
Rozмеры: 50 × 17 × 17 cm



TRUHLÍK ALEXANDR
Rozмеры: 76 × 28 × 28 cm



TRUHLÍK CAESAR
Rozмеры: 76 × 38 × 33 cm



TRUHLÍK SAMSON
Rozмеры: 100 × 60 × 50 cm

KVETINÁČE



KVETINÁČE ponúkajú príležitosť umiestniť zeleň v miestach, kde nie je možná bežná výsadba, alebo kde je potrebné osadenú mobilnú zeleň zazimovať.



KVETINÁČ BELLA I. - SIVÁ + KVETINÁČ BELLA I. + II. - ANTRACIT

NÁZOV	výška cm	rozmery d × š cm	merná jednotka	hmotnosť kg/ks	paleta ks	hmotnosť kg/paleta	povrch
KVETINÁČ LEA I.	40	40 × 40	ks	85	3	280	natur
KVETINÁČ LEA II.	40	80 × 40	ks	145	2	315	natur
KVETINÁČ VINCI I.	40	40 × 40	ks	66	3	223	natur
KVETINÁČ VINCI II.	60	40 × 40	ks	95	3	310	natur
KVETINÁČ VINCI III.	80	40 × 40	ks	125	3	400	natur
KVETINÁČ BELLA I.	55	Ø 44	ks	71	3	238	natur
KVETINÁČ BELLA II.	72	Ø 57,6	ks	120	2	265	natur

SIVÁ



TEHLOVÁ



ANTRACIT

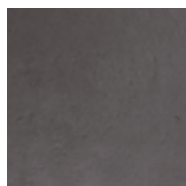

KVETINÁČ BELLA I.
Rozmery: Ø 44 × 55 cm



KVETINÁČ BELLA II.
Rozmery: Ø 57,6 × 72 cm



KVETINÁČ LEA I.
Rozmery: 40 × 40 × 40 cm



KVETINÁČ LEA II.
Rozmery: 80 × 40 × 40 cm



KVETINÁČ VINCI I.
Rozmery: 40 × 40 × 40 cm



KVETINÁČ VINCI II.
Rozmery: 40 × 40 × 60 cm



KVETINÁČ VINCI III.
Rozmery: 40 × 40 × 80 cm

KVETINÁČE – VZOR DUB



Záhradu, terasu pri dome či priestor predzáhradky reštaurácie oživí zeleň v praktickom kvetináči. KVETINÁČE z programu IMITÁCIE DREVA vo vyhotovení VZOR DUB sú k dispozícii v dvoch verziách – ako hrantik naležato, alebo ako kvetináč na výšku, vždy vo vyhotovení DUB ARKTIC, DUB SVETLÝ a DUB TMAVÝ.



KVETINÁČ II. – DUB SVETLÝ

NÁZOV	výška cm	rozмеры d × š cm	merná jednotka	hmotnosť kg/ks	paleta ks	hmotnosť kg/balenie	povrch
KVETINÁČ I. DUB	80	48 × 48	ks	184	1	209	natur - reliéfny
KVETINÁČ II. DUB	40	96 × 48	ks	144	1	169	natur - reliéfny

Výrobok verne imituje prírodný materiál, preto je žiaduce, aby nebola farba výrobku jednotná.

ARKTIC



SVETLÝ



TMAVÝ

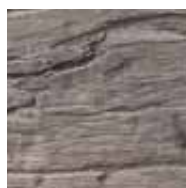

KVETINÁČ I. DUB
Rozmery: 48 × 48 × 80 cm



KVETINÁČ II. DUB
Rozmery: 96 × 48 × 40 cm

KVETINÁČE – NATUR PATINA



Kvetináče pravouhlých tvarov patria k zaujímavým doplnkom na umiestnenie mohutnejšej zelene všade tam, kde by nebolo možné vysadiť zeleň z priestorových alebo stavebných dôvodov. KVETINÁČE v povrchovom prevedení NATUR PATINA majú vzhľad rustikálneho dreva hlbšieho profilu.



KVETINÁČ ELF - NATUR PATINA

NÁZOV	výška cm	rozмеры d × š cm	merná jednotka	hmotnosť kg/ks	paleta ks	hmotnosť kg/paleta	povrch
KVETINÁČ DWARF	25	50 × 30	ks	38	4	177	natur - reliéfny
KVETINÁČ TROLL	80	50 × 50	ks	180	2	385	natur - reliéfny
KVETINÁČ ELF	40	100 × 50	ks	170	1	195	natur - reliéfny
KVETINÁČ HOBIT	20	74 × 74	ks	110	1	135	natur - reliéfny

Výrobok verne imituje prírodný materiál, preto je žiaduce, aby nebola farba výrobku jednotná.

NATUR PATINA



KVETINÁČ DWARF
Rozмеры: 50 × 30 × 25 cm



KVETINÁČ HOBIT
Rozмеры: 74 × 74 × 20 cm



KVETINÁČ TROLL
Rozмеры: 50 × 50 × 80 cm



KVETINÁČ ELF
Rozмеры: 100 × 50 × 40 cm

ZÁHONY

- VZOR DUB



Stavebnice ZÁHONU môžete vyberať z niekoľkých tvarov, veľkostí aj farieb. Umožňujú dobrú mobilitu a inštaláciu zelene na ľubovoľnom mieste. Špeciálna povrchová úprava záhonov už nevyžaduje nutnosť ďalšieho ošetrovania.



ZÁHON III. + PLOTOVÝ SYSTÉM - DUB ARKTIC

NÁZOV	výška cm	rozmery d × š cm	merná jednotka	hmotnosť kg/ks	paleta ks	hmotnosť kg/balenie	povrch
ZÁHON III. DUB	75	235 × 126	ks	696	1	721	natur - reliéfny
ZÁHON IV. DUB	75	235 × 101	ks	660	1	685	natur - reliéfny
ZÁHON VI. DUB	75	186 × 102	ks	588	1	613	natur - reliéfny

Výrobok verne imituje prírodný materiál, preto je žiaduce, aby nebola farba výrobku jednotná.

ARKTIC



SVETLÝ

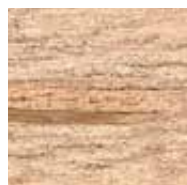

TMAVÝ



ZÁHON III. DUB
Rozmery: 235 × 126 × 75 cm



ZÁHON IV. DUB
Rozmery: 235 × 101 × 75 cm



ZÁHON VI. DUB
Rozmery: 186 × 102 × 75 cm

ZVÝŠENÉ ZÁHONY - NATUR PATINA



Skvelý doplnok každej záhrady, ale aj verejného priestranstva, vytvorí kvetináče či zvýšené záhony. K dispozícii sú v rôznych tvaroch a rozmeroch, čo umožňuje ich variabilné použitie vo veľkých aj malých priestoroch.



ZVÝŠENÝ ZÁHON 90 - NATUR PATINA

NÁZOV	výška cm	rozmery d × š cm	merná jednotka	hmotnosť kg/ks	paleta ks	hmotnosť kg/paleta	povrch
ZVÝŠENÝ ZÁHON 90	90	205 × 115	ks	600	1	627	natur - reliéfny
ZVÝŠENÝ ZÁHON 60	60	205 × 115	ks	400	1	427	natur - reliéfny
ZVÝŠENÝ ZÁHON 30	30	205 × 115	ks	200	1	227	natur - reliéfny
PREDLŽOVACÍ SET 90	90	193 × 115	ks	375	1	402	natur - reliéfny
PREDLŽOVACÍ SET 60	60	193 × 115	ks	250	1	277	natur - reliéfny

Výrobok verne imituje prírodný materiál, preto je žiaduce, aby nebola farba výrobku jednotná.

NATUR PATINA



ZVÝŠENÝ ZÁHON 90
Rozmery: 205 × 115 × 90 cm

ZVÝŠENÝ ZÁHON 60
Rozmery: 205 × 115 × 60 cm

ZVÝŠENÝ ZÁHON 30
Rozmery: 205 × 115 × 30 cm



PREDLŽOVACÍ SET 90
Rozmery: 193 × 115 × 90 cm

PREDLŽOVACÍ SET 60
Rozmery: 193 × 115 × 60 cm

NÁŠĽAP KRUHOVÝ

– VZOR SMREK



Pre záhrady a exteriéry okolo domu, kde boli použité dlažby, ploty alebo doplnky v prevedení NATUR PATINA, sú predurčené NÁŠĽAPY S VÝSEČOU. Pomocou nich sa dajú budovať chodníčky v trávniku alebo vysadených plochách, krytým mulčom, drobným štrkom či okruhliakmi.

NÁZOV	výška cm	rozмеры d × š cm	merná jednotka	hmotnosť kg/ks	paleta ks	hmotnosť kg/balenie	povrch
NÁŠĽAP 37 cm SMREK	4	Ø 37	ks	10	36	385	natur - reliéfny

Výrobok verne imituje prírodný materiál, preto je žiaduce, aby nebola farba výrobku jednotná.

ARKTIC



SVETLÝ



TMAVÝ



NÁŠĽAP 37 cm SMREK
Rozmery: Ø 37 × 4 cm

NÁŠĽAP A VÝSEČ

– NATUR PATINA



NÁŠĽAP



VÝSEČ 50



NÁZOV	výška cm	rozмеры d cm	merná jednotka	hmotnosť kg/ks	paleta ks	hmotnosť kg/paleta	povrch
NÁŠĽAP	5	Ø 48	ks	13,5	15	228	natur - reliéfny
VÝSEČ 50	5	Ø 50	ks	19,0	40	785	natur - reliéfny

Výrobok verne imituje prírodný materiál, preto je žiaduce, aby nebola farba výrobku jednotná.

NATUR PATINA

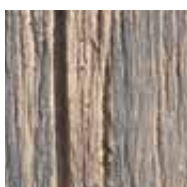

NÁŠĽAP
Rozmery: Ø 48 × 5 cm



VÝSEČ 50
Rozmery: Ø 50 × 5 cm

NÁŠĽAPY BRIDLICA



Originálne chodníky a záhradné cestičky vytvoríte pomocou nášľapov v imitácii bridlice. Nepreberný výber rozmerov a farieb sa postará o to, že vaše cestičky budú naozaj originálne a výnimočné.



NÁŠĽAP BRIDLICA IV. - SIVÁ, TRÁVNÍKOVÝ LEM - SIVÁ

NÁZOV	výška cm	rozmery d × š cm	merná jednotka	hmotnosť kg/ks	paleta ks	hmotnosť kg/paleta	povrch
NÁŠĽAP BRIDLICA I.	4	54,5 × 41,5	ks	16	15	265	natur - reliéfny
NÁŠĽAP BRIDLICA II.	4	45 × 44,5	ks	13	15	220	natur - reliéfny
NÁŠĽAP BRIDLICA III.	4	47 × 33,5	ks	10	15	175	natur - reliéfny
NÁŠĽAP BRIDLICA IV.	4	53,5 × 38,5	ks	13,5	15	228	natur - reliéfny
NÁŠĽAP BRIDLICA V.	4	54,5 × 39,5	ks	14,5	15	243	natur - reliéfny

Výrobok verne imituje prírodný materiál, preto je žiaduce, aby nebola farba výrobku jednotná.

SIVÁ



PIESKOVÁ



ANTRACIT



NÁŠĽAP BRIDLICA I.
Rozmery: 54,5 × 41,5 × 4 cm



NÁŠĽAP BRIDLICA II.
Rozmery: 45 × 44,5 × 4 cm



NÁŠĽAP BRIDLICA III.
Rozmery: 47 × 33,5 × 4 cm



NÁŠĽAP BRIDLICA IV.
Rozmery: 53,5 × 38,5 × 4 cm



NÁŠĽAP BRIDLICA V.
Rozmery: 54,5 × 39,5 × 4 cm

LAVIČKY A STOLY - VYMÝVANÉ



Nábytok určený do exteriéru dobre vynikne nielen vo verejných priestoroch, ale hodí sa tiež do bežných záhrad. Široký STÔL je možné doplniť LAVIČKAMI, takže spoločne tvoria jeden celok, ktorý slúži na pohodlné posedenie pre 6 osôb.



ZÁHRADNÁ LAVIČKA S OPERADLOM - SEDÁK DREVO + ZÁHRADNÝ STÔL - DOSKA DREVO - DUNAJ 4-8

NÁZOV	výška cm	rozмеры d × š cm	merná jednotka	hmotnosť kg/ks	paleta ks	hmotnosť kg/paleta	povrch
ZÁHRADNÁ LAVIČKA S OPERADLOM - SEDÁK DREVO	85	150 × 70	ks	115	5	600	natur - vymývavý
ZÁHRADNÝ STÔL - DOSKA DREVO	75	150 × 80	ks	133	1	158	natur - vymývavý

DUNAJ 4-8



ZÁHRADNÁ LAVIČKA
S OPERADLOM - SEDÁK DREVO
Rozmery: 150 × 70 × 85 cm



ZÁHRADNÝ STÔL - DOSKA DREVO
Rozmery: 150 × 80 × 75 cm

STOLY, LAVICE - VZOR DUB



Široký STÔL s LAVIČKAMI spoločne tvoria jeden celok, ktorý slúži na pohodlné posedenie pre 8 osôb. Podľa vlastných požiadaviek si potom môžete vybrať lavicu - buď s operadlom, alebo bez neho. Stôl a lavice ponúkame v troch farebných variantoch.



STÔL I. + LAVICA S OPERADLOM DUB - ARKTIC

NÁZOV	výška cm	rozмеры d × š cm	merná jednotka	hmotnosť kg/ks	paleta ks	hmotnosť kg/balenie	povrch
STÔL I. DUB	77	180 × 80	ks	399	1	424	natur - reliéfny
LAVICA DUB	43,5	180 × 39	ks	191	1	216	natur - reliéfny
LAVICA S OPERADLOM DUB	86	180 × 70	ks	269	1	294	natur - reliéfny

Výrobok verne imituje prírodný materiál, preto je žiaduce, aby nebola farba výrobku jednotná.

ARKTIC



SVETLÝ



TMAVÝ



STÔL I. DUB
Rozmery: 180 × 80 × 77 cm



LAVICA DUB
Rozmery: 180 × 39 × 43,5 cm



LAVICA S OPERADLOM DUB
Rozmery: 180 × 70 × 86 cm

STOLY, LAVICE - NATUR PATINA



Tento večný nábytok do exteriéru urobí skvelý dojem už na prvý pohľad. Široký STÔL je možné doplniť LAVICAMI, takže spoločne utvorí jeden celok na pohodlné posedenie ôsmich osôb.



LAVICA TYP FOŠNA 200 + STÔL TYP FOŠNA + DOSKA I. + DOSKA II. + ŠPALEK - NATUR PATINA

NÁZOV	výška cm	rozмеры d × š cm	merná jednotka	hmotnosť kg/ks	paleta ks	hmotnosť kg/paleta	povrch
LAVICA TYP PRAŽEC	48	253 × 52	ks	630	1	655	natur - reliéfny
LAVICA TYP FOŠNA 80	44	80 × 39	ks	133	2	291	natur - reliéfny
LAVICA TYP FOŠNA 120	44	120 × 39	ks	175	2	375	natur - reliéfny
LAVICA TYP FOŠNA 200	44	200 × 39	ks	212	2	449	natur - reliéfny
LAVICA TYP FOŠNA S OPERADLOM 120	90	120 × 70	ks	248	1	273	natur - reliéfny
LAVICA TYP FOŠNA S OPERADLOM 200	90	200 × 70	ks	310	1	335	natur - reliéfny
STÔL TYP FOŠNA 80	79	80 × 80	ks	251	1	276	natur - reliéfny
STÔL TYP FOŠNA 120	79	120 × 80	ks	332	1	357	natur - reliéfny
STÔL TYP FOŠNA 200	79	200 × 80	ks	440	1	465	natur - reliéfny

Výrobok verne imituje prírodný materiál, preto je žiaduce, aby nebola farba výrobku jednotná.



LAVICA TYP PRAŽEC
Rozмеры: 253 × 52 × 48 cm



LAVICA TYP FOŠNA 80
Rozмеры: 80 × 39 × 44 cm
LAVICA TYP FOŠNA 120
Rozмеры: 120 × 39 × 44 cm
LAVICA TYP FOŠNA 200
Rozмеры: 200 × 39 × 44 cm



LAVICA TYP FOŠNA
S OPERADLOM 120
Rozмеры: 120 × 70 × 90 cm
LAVICA TYP FOŠNA
S OPERADLOM 200
Rozмеры: 200 × 70 × 90 cm



STÔL TYP FOŠNA 80
Rozмеры: 80 × 80 × 79 cm
STÔL TYP FOŠNA 120
Rozмеры: 120 × 80 × 79 cm
STÔL TYP FOŠNA 200
Rozмеры: 200 × 80 × 79 cm

NATUR PATINA



STOLY, LAVICE - MODERN



Stoly a lavice z hladkého pohľadového betónu skvele ladia so zeleňou v záhrade aj vhodne zvolenou betónovou dlažbou alebo ďalšími prvkami, ideálne z programu MODERN alebo MAXIMODERN. Tieto prvky sú praktickým doplnkom mobiliára do verejného priestoru.



STÔL HEKTOR + LAVICA HEKTOR I. - SIVÁ

NÁZOV	výška cm	rozmery d × š cm	merná jednotka	hmotnosť kg/ks	paleta ks	hmotnosť kg/balenie	povrch
LAVICA HEKTOR I.*	46	160 × 60	ks	320	1	395	natur
STÔL HEKTOR**	78	160 × 80	ks	544	1	644	natur

* LAVICA HEKTOR I. je expedovaná na 3 ks palet EUR (80 × 120) cm.

** STÔL HEKTOR I. je expedovaný na 4 ks palet EUR (80 × 120) cm.

SIVÁ



LAVICA HEKTOR I.
Rozmery: 160 × 60 × 46 cm



STÔL HEKTOR
Rozmery: 160 × 80 × 78 cm

ZOSTAVA MOBILIÁRA DIRECT



Lavica, odpadkový kôš, kvetináč či stojan na bicykel – to sú produkty, ktoré obohatia predovšetkým verejný priestor. Strohá konštrukcia, presvedčivý vzhľad a mimoriadna mechanická odolnosť zaisťujú dlhoročnú životnosť a funkčnosť.



STÔL DIRECT VEĽKÝ + LAVICA DIRECT SEDÁK DREVO S OPERADLOM - SIVÁ

NÁZOV	výška cm	rozmery d × š cm	merná jednotka	hmotnosť kg/ks	paleta ks	hmotnosť kg/balenie	povrch
LAVICA DIRECT SEDÁK DREVO S OPERADLOM*	80	160 × 61,5	ks	194	1	224	natur
STÔL DIRECT VEĽKÝ*	75	203 × 66,5	ks	426	1	456	natur
KOCKA DIRECT	50	50 × 50	ks	143	2	311	natur
KVÁDER DIRECT	85	50 × 50	ks	284	2	593	natur
KVETINÁČ DIRECT	85	50 × 50	ks	284	2	593	natur

* Výrobky sú balené na paletu štandard (80 × 240) cm.

SIVÁ



LAVICA DIRECT SEDÁK DREVO S OPERADLOM
Rozmery: 160 × 61,5 × 80 cm



STÔL DIRECT VEĽKÝ
Rozmery: 203 × 66,5 × 75 cm



KOCKA DIRECT
Rozmery:
50 × 50 × 50 cm



KOCKA DIRECT
Rozmery:
50 × 50 × 50 cm



KVETINÁČ DIRECT
Rozmery:
50 × 50 × 85 cm

ZOSTAVA MOBILIÁRA PATRIOT



Na mobiliár vo verejnom priestore sú kladené najvyššie nároky z hľadiska odolnosti proti poveternostným podmienkam a proti hrubému zaobchádzaniu. Hladké neprovokujúce tvary, vysoká konštrukčná pevnosť, ale aj príjemný vzhľad v podobe drevených doplnkov – to je stručný opis výrobkov z programu PATRIOT.



LAVICA PATRIOT SEDÁK DREVO - SIVÁ

NÁZOV	výška cm	rozmery d × š cm	merná jednotka	hmotnosť kg/ks	paleta ks	hmotnosť kg/balenie	povrch
LAVICA PATRIOT SEDÁK DREVO*	45	200 × 40	ks	634	2	1 298	natur
LAVICA PATRIOT*	45	200 × 40	ks	846	2	1 722	natur
SEDÁK PATRIOT	45	40 × 40	ks	170	6	1 045	natur

* Výrobky sú balené na paletu Štandard (80 × 240) cm.

SIVÁ

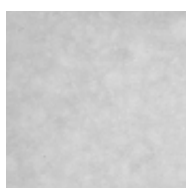

LAVICA PATRIOT SEDÁK DREVO
Rozmery: 200 × 40 × 45 cm



LAVICA PATRIOT
Rozmery: 200 × 40 × 45 cm



SEDÁK PATRIOT
Rozmery: 40 × 40 × 45 cm

STOLY, LAVICE - ORU



Spoznajte prvky ORU, ideálnu kombináciu štýlu a funkčnosti pre váš vonkajší priestor. Tento set obsahuje stôl, pohodlnú lavicu, praktický predlžovací set a štýlový kvetináč. Je navrhnutá s dôrazom na odolnosť a estetickú hodnotu, poskytuje dokonalé miesto na relaxáciu a zábavu. S ORU setom premeníte akýkoľvek vonkajší priestor na pohostinný a elegantný kútik.



PREDLŽOVACÍ SET - KVETINÁČ LAVICA ORU + LAVICA ORU - SIVÁ

NÁZOV	výška cm	rozmery d × š cm	merná jednotka	hmotnosť kg/ks	paleta ks	hmotnosť kg/balenie	povrch
STÔL ORU	74	205 × 80	ks	275	1	300	natur
LAVICA ORU	45	178 × 40	ks	178	1	203	natur
LAVICA ORU KVETINÁČ	45	200 × 40	ks	202	1	227	natur
PREDLŽOVACÍ SET - LAVICE ORU	45	166 × 40	ks	118	1	143	natur
PREDLŽOVACÍ SET - KVETINÁČ LAVICA ORU	45	188 × 40	ks	155	1	180	natur

Výrobky sú dodávané v rozloženom stave. Na zostavenie použite priložený návod.

SIVÁ



STÔL ORU
Rozmery: 205 × 80 × 45 cm



LAVICA ORU
Rozmery: 178 × 40 × 45 cm



PREDLŽOVACÍ SET - LAVICE ORU
Rozmery: 166 × 40 × 45 cm



LAVICA ORU KVETINÁČ
Rozmery: 200 × 40 × 45 cm



PREDLŽOVACÍ SET - KVETINÁČ LAVICA ORU
Rozmery: 188 × 40 × 45 cm



ZÁBRANY



Tieto prvky mestského mobiliára vynikajú kvalitou, vysokou životnosťou a odolnosťou proti opotrebovaniu. Sú výborným doplnkom k dlažbám. Zábrany sa vyrábajú z pohľadového betónu vo variante hladkej, alebo vo variante vymývanej.

NÁZOV	výška cm	rozmery d × š cm	merná jednotka	hmotnosť kg/ks	paleta ks	hmotnosť kg/paleta	DOSTUPNÉ FARBY	povrch
ZÁBRANA KUŽEL	100	50 × 50	ks	180	2	385	1	natur
							2	natur - vymývavý
ZÁBRANA BARIÉRA	23	100 × 23	ks	105	5	550	1	natur

SIVÁ



1

DUNAJ 4-8



2



ZÁBRANA KUŽEL
Rozmery: 50 × 50 × 100 cm



ZÁBRANA BARIÉRA
Rozmery: 100 × 23 × 23 cm



ZÁBRANA KUŽEL - SIVÁ



ODPADKOVÝ KÔŠ DIRECT - SIVÁ

ODPADKOVÝ KÔŠ DIRECT



ODPADKOVÝ KÔŠ DIRECT z rovnomenného programu mobiliára je veľmi strohý - hladké plochy z dizajnového pohľadového betónu môžete taktiež použiť k dlažbám a schodom z programov MODERN a MAXIMODERN.

NÁZOV	výška cm	rozmery d × š cm	merná jednotka	hmotnosť kg/ks	paleta ks	hmotnosť kg/balenie	povrch
ODPADKOVÝ KÔŠ DIRECT	85	50 × 50	ks	284	2	593	natur
NÁDOBA DO ODPADKOVÉHO KÔŠA DIRECT	72	36 × 36	ks	4	VL	4,0	pozink

SIVÁ



ODPADKOVÝ KÔŠ DIRECT
Rozmery: 50 × 50 × 85 cm



NÁDOBA DO ODPADKOVÉHO KÔŠA DIRECT
Rozmery: 36 × 36 × 72 cm

ODPADKOVÝ KÔŠ MAX



Užitečným doplnkom mobiliára je ODPADKOVÝ KÔŠ MAX valcovitého tvaru z vymývateľného betónu. Komfort využiteľnosti zlepšuje pozinkovaná nádoba do koša v podobe vyberateľnej vložky a voľba krytu s popolníkom.

NÁZOV	výška cm	rozмеры d × š cm	merná jednotka	hmotnosť kg/ks	paleta ks	hmotnosť kg/paleta	DOSTUPNÉ FARBY	povrch
ODPADKOVÝ KÔŠ MAX	80	Ø 48	ks	150	4,0	625	1	natur
							2 3	natur - vymývateľný
POZINKOVANÁ NÁDOBA DO ODPADKOVÉHO KOŠA MAX	72	Ø 37	ks	4	VL	4		pozink
KRYT NA ODPADKOVÝ KÔŠ MAX - BEZ POPOLNÍKA	20	Ø 49	ks	4	VL	4		lakovaný
KRYT NA ODPADKOVÝ KÔŠ MAX - S POPOLNÍKOM	20	Ø 49	ks	4,7	VL	4,7		lakovaný

SIVÁ



DUNAJ 4-8



DUNAJ 10-16



ODPADKOVÝ KÔŠ MAX
Rozмеры: Ø 48 × 80 cm



POZINKOVANÁ NÁDOBA DO ODPADKOVÉHO KOŠA MAX
Rozмеры: Ø 37 × 72 cm



KRYT NA ODPADKOVÝ KÔŠ MAX - S POPOLNÍKOM
Rozмеры: Ø 49 × 20 cm



KRYT NA ODPADKOVÝ KÔŠ MAX - BEZ POPOLNÍKA
Rozмеры: Ø 49 × 20 cm

ODPADKOVÝ KÔŠ - NATUR PATINA



Hranatý ODPADKOVÝ KÔŠ vzhľadu NATUR PATINA patrí do programu IMITÁCIE DREVA. Praktická vložka z pozinkovaného plechu uľahčí dezinfekciu a hygienickú manipuláciu s odpadmi.

NÁZOV	výška cm	rozмеры d × š cm	merná jednotka	hmotnosť kg/ks	paleta ks	hmotnosť kg/paleta	povrch
ODPADKOVÝ KÔŠ	80	50 × 50	ks	180	2	385	natur - reliéfny
NÁDOBA DO ODPADKOVÉHO KOŠA	70	38 × 38	ks	4	VL	4,0	pozink

NATUR PATINA



ODPADKOVÝ KÔŠ
Rozмеры: 50 × 50 × 80 cm



NÁDOBA DO ODPADKOVÉHO KOŠA
Rozмеры: 38 × 38 × 70 cm

STOJAN NA BICYKEL DIRECT



STOJAN DIRECT NA BICYKEL tvaru kocky z hladkého pohľadového betónu a s dvoma okami ponúka bezpečné parkovanie pre šesť bicyklov.



STOJAN NA BICYKEL DIRECT - SIVÁ

NÁZOV	výška cm	rozmery d × š cm	merná jednotka	hmotnosť kg/ks	paleta ks	hmotnosť kg/balenie	povrch
STOJAN NA BICYKEL DIRECT	50	100 × 50	ks	496	1	521	natur

SIVÁ



STOJAN NA BICYKEL DIRECT
Rozmery: 100 × 50 × 50 cm



KANALIZÁCIA – ODVODŇOVACIE PRVKY

SKRUŽE A ZÁKRYTOVÉ DOSKY – VYMÝVANÉ

SKRUŽE

ZÁKRYTOVÉ DOSKY



Vymývané skruže a zákrytové desky môžete vizuálne sladiť s výšecmi, nášlapy a dlažbami, ktoré jsou k dispozícii ve stejném barevném provedení.



SKRUŽ 100 + ZÁKRYTOVÁ DOSKA 120 - VULCANO

NÁZOV	výška cm	rozmery DN × Š cm	merná jednotka	hmotnosť kg/ks	spotreba sada	paleta ks	hmotnosť kg/paleta	DOSTUPNÉ FARBY	povrch
SKRUŽ 80	60	80 × 8	ks	280	-	1	305	1 2	natur - vymývaný
SKRUŽ 100	60	100 × 8	ks	320	-	1	345	1 2 3 4 5	natur - vymývaný
ZÁKRYTOVÁ DOSKA 100	7,5	Ø 100	sada	140	L / P	1	165	1 2	natur - vymývaný
ZÁKRYTOVÁ DOSKA 120	7,5	Ø 120	sada	195	L / P	1	220	1 2 3 4 5	natur - vymývaný

DUNAJ 4-8



DUNAJ 10-16



ARCTIK

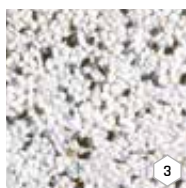

ESENCE



VULCANO



SKRUŽ 80
Rozmery: 80 × 8 × 60 cm
SKRUŽ 100
Rozmery: 100 × 8 × 60 cm



ZÁKRYTOVÁ DOSKA 100
Rozmery: Ø 100 × 7,5 cm
ZÁKRYTOVÁ DOSKA 120
Rozmery: Ø 120 × 7,5 cm

SKRUŽE STUDNIČNÉ

DN 1000 9 cm



NÁZOV	rozmery DN / v (cm)	merná jednotka	hmotnosť kg/ks	paleta ks	hmotnosť kg/paleta	povrch
SKRUŽ STUDNIČNÁ TBS - Q 1000 / 1000 / 90	100 × 100	ks	750	1	777	standard
SKRUŽ STUDNIČNÁ TBS - Q 1000 / 500 / 90	100 × 50	ks	380	3	1167	standard
SKRUŽ STUDNIČNÁ TBS - Q 1000 / 250 / 90	100 × 25	ks	190	5	977	standard

SIVÁ

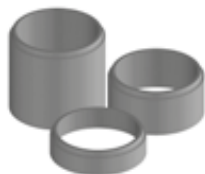
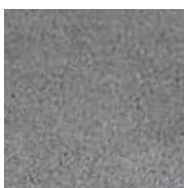

POKLOPY STUDNIČNÉ



NÁZOV	rozmery průměr / v (cm)	merná jednotka	hmotnosť kg/sada	spotreba sada	paleta sada	hmotnosť kg/paleta	povrch
POKLOP STUDNIČNÝ DELENÝ ARMOVANÝ 80	Ø 80 × 8	sada	87	L / P	1	112	natur
POKLOP STUDNIČNÝ DELENÝ ARMOVANÝ 90	Ø 90 × 8	sada	110	L / P	1	135	natur
POKLOP STUDNIČNÝ DELENÝ ARMOVANÝ 100	Ø 100 × 8	sada	140	L / P	1	165	natur
POKLOP STUDNIČNÝ DELENÝ ARMOVANÝ 110	Ø 110 × 8	sada	170	L / P	1	195	natur
POKLOP STUDNIČNÝ DELENÝ ARMOVANÝ 120	Ø 120 × 8	sada	225	L / P	1	250	natur
POKLOP STUDNIČNÝ DELENÝ ARMOVANÝ 140	Ø 140 × 8	sada	276	L / P	1	301	natur
POKLOP STUDNIČNÝ DELENÝ ARMOVANÝ 170	Ø 170 × 10	sada	535	L / P	1	560	natur

SIVÁ

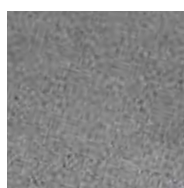

VSTUPNÉ A REVÍZNE ŠACHTY



POKLAP B125 KB03 GU
BEZ ODVETRAŇIA

VYROVNÁVACÍ PRSTENEC

KÓNUS PRE ŠACHTY TBR-Q,1
1000/625-600/120 SPK D

SKRUŽ TBS-Q,1
1000 / 250 / 120 SP D

SKRUŽ TBS-Q,1
1000 / 500 / 120 SP D

SKRUŽ TBS-Q,1
1000 / 1000 / 120 SP D

ŠACHTOVÉ DNO PRECIS
1000 / 800



PRECHODOVÁ DOSKA
TZK-Q,1 1000-630/200T

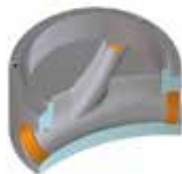

ŠACHTOVÉ DNO PRECIS
1000 / 600 / 150

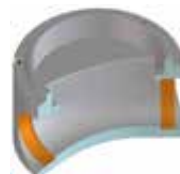

ŠACHTOVÉ DNO PRECIS
1000 / 800 / 150



ŠACHTOVÉ DNO PRECIS
1000 / 1000 / 250



ŠACHTOVÉ DNO PRECIS
1000 / 1200 / 250

ŠACHTOVÉ DNÁ - PODĽA ČSN EN 1917

- najnovšie technológie na výrobu šachtových dien
- matrica z polystyrénu na odlievanie šachtového dna je obrábaná robotom KUKA s vysokou presnosťou
- technológia odlievania samozhutiteľným betónom
- dokonalé vizuálne prevedenie
- vynikajúce hydraulické vlastnosti a optimálny prietok kynetou
- zákazková úprava šachtového dna s obkladom kameninou, čadičom, usadením merného žľabu, hradítka, regulačného ventilu at.

ŠTANDARDNÉ PŘEVEDENIE

- spád kynety a napájaného potrubia 1 %
- výška žľabu v kynete 1/2 profilu potrubia
- šachtové dno je vždy opatrené plastovou prechodkou pre napájané potrubie
- 3x DEHA 2.5T pre ľahkú manipuláciu
- šachtové dno je dodávané na palete s rozmermi 120 x 100 cm

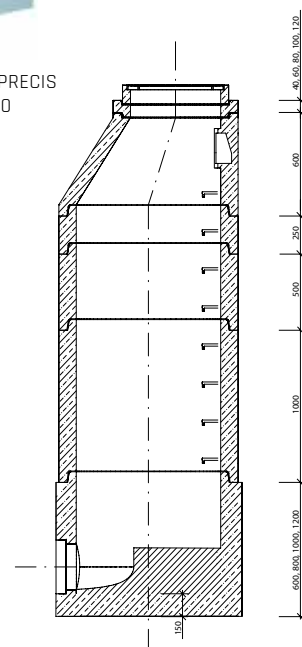

KANALIZÁCIA

» Ďalší kanalizačný program nájdete na našom webe www.diton.sk «

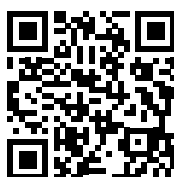

ŽLABY – VZOR DUB



ŽLAB vo vyhotovení VZOR DUB zaisťuje odtok povrchových vôd, predovšetkým z plôch vydláždených pomocou dlažby DOSKA - VZOR DUB.

NÁZOV	výška cm	rozмеры d × š cm	merná jednotka	hmotnosť kg/ks	spotreba ks/bm	paleta ks	hmotnosť kg/balenie	povrch
ŽLAB MALÝ DUB	6	50 × 25	ks	16,4	2	32	550	natur - reliéfny
ŽLAB VEĽKÝ DUB	6	100 × 25	ks	32,8	1	16	550	natur - reliéfny

Výrobok verne imituje prírodný materiál, preto je žiaduce, aby nebola farba výrobku jednotná.

ARKTIC

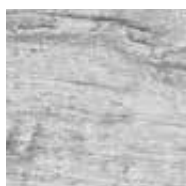

SVETLÝ



TMAVÝ



ŽLAB MALÝ DUB
Rozmery: 50 × 25 × 6 cm

ŽLAB VEĽKÝ DUB
Rozmery: 100 × 25 × 6 cm

ŽLAB – NATUR PATINA



ŽLAB v imitácii dreva NATUR PATINA je pôsobivým doplnkom na odvod dažďovej vody z plôch, riešených najmä dlažbou a reliéfom NATUR PATINA.



ŽLAB - NATUR PATINA

NÁZOV	výška cm	rozмеры d × š cm	merná jednotka	hmotnosť kg/ks	spotreba ks/bm	paleta ks	hmotnosť kg/paleta	povrch
ŽLAB	7	67,5 × 22,5	ks	19,2	1,48	30	601	natur - reliéfny

Výrobok verne imituje prírodný materiál, preto je žiaduce, aby nebola farba výrobku jednotná.

NATUR PATINA



ŽLAB
Rozmery: 67,5 × 22,5 × 7 cm

ŽL'ABY



ŽL'ABY slúžia na odvádzanie povrchových vôd do kanalizačných sietí či odvodňovacích systémov v krajine.



ŽL'AB VEĽKÝ II. - SIVÁ

NÁZOV	výška cm	rozmery d × š cm	merná jednotka	hmotnosť kg/ks	spotreba ks/bm	paleta ks	hmotnosť kg/paleta	povrch
ŽL'AB VEĽKÝ I. (HĽBKA ŽL'ABU 78 MM)	15,8	33 × 67	ks	42,8	3	21	924	standard
ŽL'AB VEĽKÝ II. (HĽBKA ŽL'ABU 20 MM)	10	25 × 50	ks	24,5	4	48	1 201	standard
ŽL'AB MALÝ I. (HĽBKA ŽL'ABU 45 MM)	9	20 × 34	ks	8,1	5	90	754	standard
ŽL'AB MALÝ II. (HĽBKA ŽL'ABU 20 MM)	8	25 × 21	ks	8,2	4	168	1 403	standard

SIVÁ



ŽL'AB VEĽKÝ I.
(HĽBKA ŽL'ABU 78 mm)
Rozmery: 33 × 67 × 15,8 cm



ŽL'AB VEĽKÝ II.
(HĽBKA ŽL'ABU 20 mm)
Rozmery: 25 × 50 × 10 cm



ŽL'AB MALÝ I.
(HĽBKA ŽL'ABU 45 mm)
Rozmery: 20 × 34 × 9 cm



ŽL'AB MALÝ II.
(HĽBKA ŽL'ABU 20 mm)
Rozmery: 25 × 21 × 8 cm

ŠTRBINOVÝ ŽĽAB



ŠTRBINOVÝ ŽĽAB slúži na odvodnenie spevnených plôch ako sú chodníky, pojazďové a parkovacie plochy.



ŠTRBINOVÝ ŽĽAB- SIVÁ, LIATINOVÝ ROŠŤ

NÁZOV	výška cm	rozmery d × š cm	merná jednotka	hmotnosť kg/ks	spotreba ks/bm	paleta ks	hmotnosť kg/paleta	povrch
ŠTRBINOVÝ ŽĽAB	20	100 × 20	ks	73,5	1	20	1 497	standard
ČISTIACI KUS	20	50 × 20	ks	29,4	2	50	1 495	natur
VPUŠŤOVÝ KUS	20	50 × 20	ks	24,5	2	50	1 250	natur
KALOVÝ KÔŠ	23,5	40 × 8	ks	1,4	-	VL	1,4	pozink
LIATINOVÝ ROŠŤ	1	50 × 20	ks	6,5	2	VL	6,5	litina
PRECHODOVÁ DOSKA	7	∅ 60	ks	36	-	20	745	natur
ZÁSLEPKA	20	10 × 20	ks	9,9	-	VL	9,9	natur
ZÁSLEPKA S ODTOKOM DN 110	20	10 × 20	ks	7,2	-	VL	7,2	natur



SIVÁ

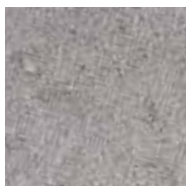

SIVÁ
NATUR



ŠTRBINOVÝ ŽĽAB
Rozmery: 100 × 20 × 20 cm



PRECHODOVÁ DOSKA
Rozmery: ∅ 60 × 7 cm



LIATINOVÝ ROŠŤ
Rozmery: 50 × 20 × 1 cm



ZÁSLEPKA
Rozmery: 10 × 20 × 20 cm



ČISTIACI KUS
Rozmery: 50 × 20 × 20 cm



VPUŠŤOVÝ KUS
Rozmery: 50 × 20 × 20 cm



KALOVÝ KÔŠ
Rozmery: 40 × 8 × 23,5 cm



ZÁSLEPKA S ODTOKOM DN 110
Rozmery: 10 × 20 × 20 cm

ODVODŇOVACÍ ŽLAB EUROPA



Tento typ žlabu je primárne určený predovšetkým na verejné a komerčné plochy, zatťažované plochy s veľkou dopravnou frekvenciou a zatťažením, ako sú logistické centrá, kontajnerové prekladiská či dopravné terminály. Na toto využitie ho predurčuje vysoká pevnosť a prírodný farebný odtieň.



ODVODŇOVACÍ ŽLAB EUROPA

NÁZOV	výška cm	rozmery d × š cm	merná jednotka	hmotnosť kg/ks	spotreba ks/bm	paleta ks	hmotnosť kg/paleta	povrch
LIATINOVO-BETÓNOVÝ ŽLAB DN 150	26,9	100 × 23,4	ks	85	1	20	1 727	standard
LIATINOVO-BETÓNOVÝ ŽLAB DN 150 - ČISTIACI KUS	26,9	100 × 23,4	ks	85	1	20	1 727	standard
LIATINOVO-BETÓNOVÝ ŽLAB DN 150 S ODTOKOM - ČISTIACI KUS	26,9	100 × 23,4	ks	85	1	20	1 727	standard
KALOVÝ KÔŠ	23,5	40 × 8	ks	1,4	-	VL	1,4	pozink
PRECHODOVÁ DOSKA	7	∅ 60	ks	36	-	20	745	natur
ZÁSLEPKA UNIVERZÁLNA	19,5	10 × 23,4	ks	11	-	VL	11	natur
ZÁSLEPKA S ODTOKOM DN 125	19,5	10 × 23,4	ks	8,5	-	VL	8,5	natur

SIVÁ



SIVÁ
NATUR



PRECHODOVÁ DOSKA
Rozmery: ∅ 60 × 7 cm



ZÁSLEPKA UNIVERZÁLNA
Rozmery: 10 × 23,4 × 19,5 cm



ZÁSLEPKA S ODTOKOM DN 125
Rozmery: 10 × 23,4 × 19,5 cm



LIATINOVO-BETÓNOVÝ
ŽLAB DN 150
Rozmery: 100 × 23,4 × 26,9 cm



LIATINOVO-BETÓNOVÝ ŽLAB DN
150 - ČISTIACI KUS
Rozmery: 100 × 23,4 × 26,9 cm



LIATINOVO-BETÓNOVÝ ŽLAB DN 150
S ODTOKOM - ČISTIACI KUS
Rozmery: 100 × 23,4 × 26,9 cm



KALOVÝ KÔŠ
Rozmery: 40 × 8 × 23,5 cm

ENERGOKANÁL



Tvorí priestorové diely „V“ profilu, ktoré vytvárajú dno a stenu kanálu na ochranu podzemného vedenia a inžinierskych sietí.



ENERGOKANÁL I. + KRYCIA DOSKA ENERGOKANÁLU - SIVÁ

NÁZOV	výška cm	rozmery d × š cm	merná jednotka	hmotnosť kg/ks	spotreba ks/bm	paleta ks	hmotnosť kg/paleta	povrch
ENERGOKANÁL I.	19,3	100 × 23,4	ks	62	1	20	1 267	standard
KRYCIA DOSKA ENERGOKANÁLU	5	100 × 16,8	ks	17,6	1	54	975	standard

Vnútorň rozmer 100 × 15 × 14 cm.

SIVÁ



ENERGOKANÁL I.
Rozmery: 100 × 23,4 × 19,3 cm



KRYCIA DOSKA ENERGOKANÁLU
Rozmery: 100 × 16,8 × 5 cm

ATYPICKÉ VÝROBKY



Jednou z našich predností je aj výroba atypických dlažieb, záhradnej architektúry, schodiskových a stavebných prvkov a mnohých ďalších. Keďže ide o zákazkovú výrobu, požiadavky zákazníka a naše možnosti riešime individuálnou konzultáciou projektu. Umožníme Vám tak získať výrobok prispôsobený Vaším potrebám a požiadavkám.

Z našej strany ponúkame dôraz na kvalitu, precíznosť a mnohoročné skúsenosti s atypickou výrobou betónových prvkov.

Na atypické výrobky sa tiež vzťahuje záruka 20 rokov.



ATYPICKÉ VIBROLISOVANÉ VÝROBKY

Napriek tomu, že ponúkame najširší sortiment betónových výrobkov, častokrát sa stretávame aj s požiadavkou na atypické vibrolisované prvky. Jedná sa napríklad o zámery formátov a farieb, prídanie dodatočných povrchových úprav (tryskanie, lakovanie, kefovanie a ďalšie), úpravy a tvorba receptúr, špeciálne dlažobné bloky a ďalšie. Tieto úpravy sú možné na vopred špecifikované množstvá, podľa možností a kapacít výroby.

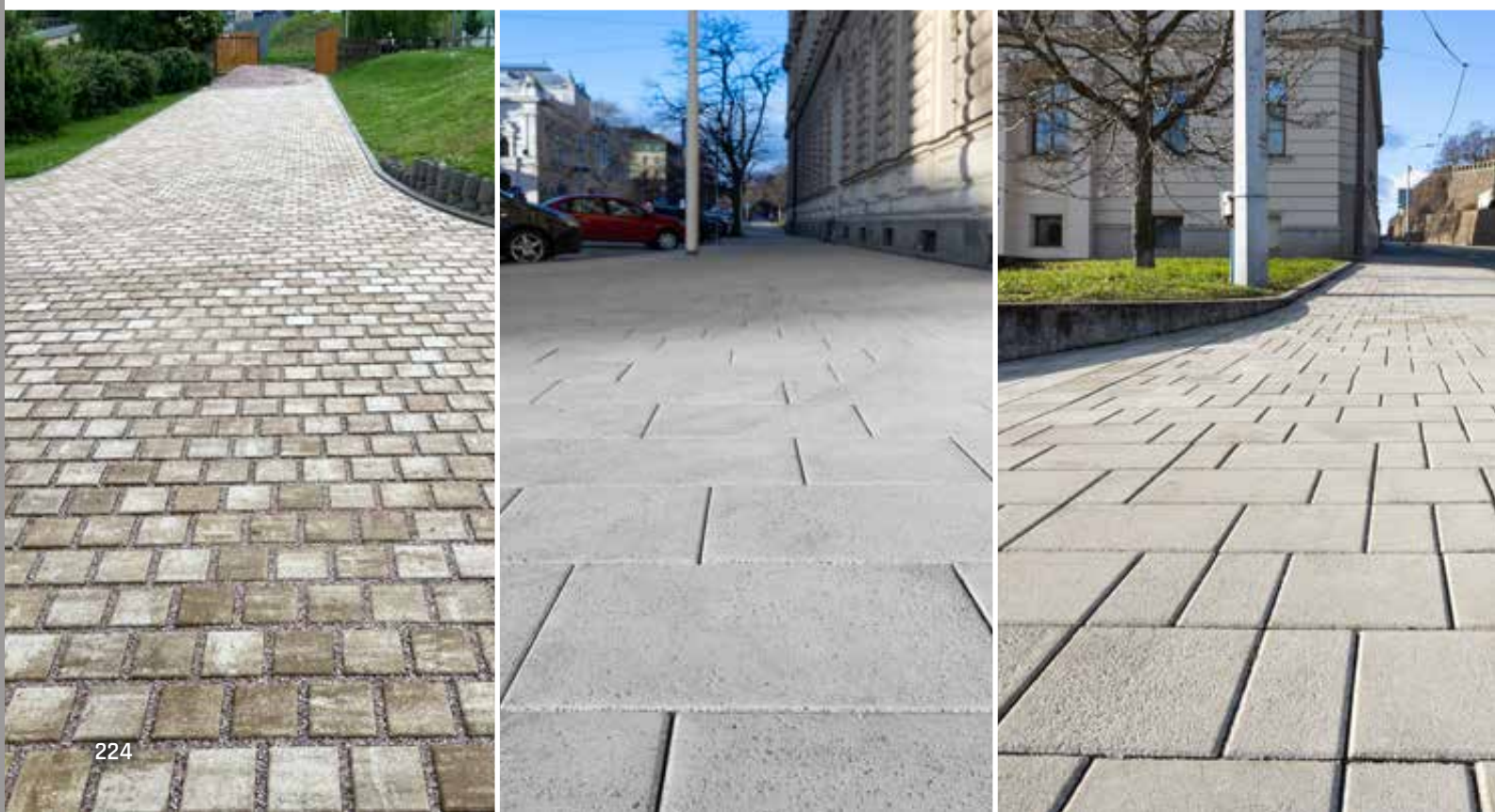

ATYPICKÉ VIBROLITÉ VÝROBKY – MODERN

Pohľadové plochy z liateho betónu sú veľmi obľúbené aj pri výrobkoch atypických tvarov. Vďaka použitiu receptúr z programu Modern môžeme atypické prvky kombinovať aj so štandardným sortimentom tohto radu (dlažbami, plotmi, mobiliármí Oru, Direct či Patriot, stolom a lavicami Hektor a mnohými ďalšími).

Veľmi obľúbené sú aj prvky doplnené o odtlačky, tryskané pružky či s kompletným otryskaním. Jednoduchšiu manipuláciu potom umožní prídanie manipulačných prvkov.

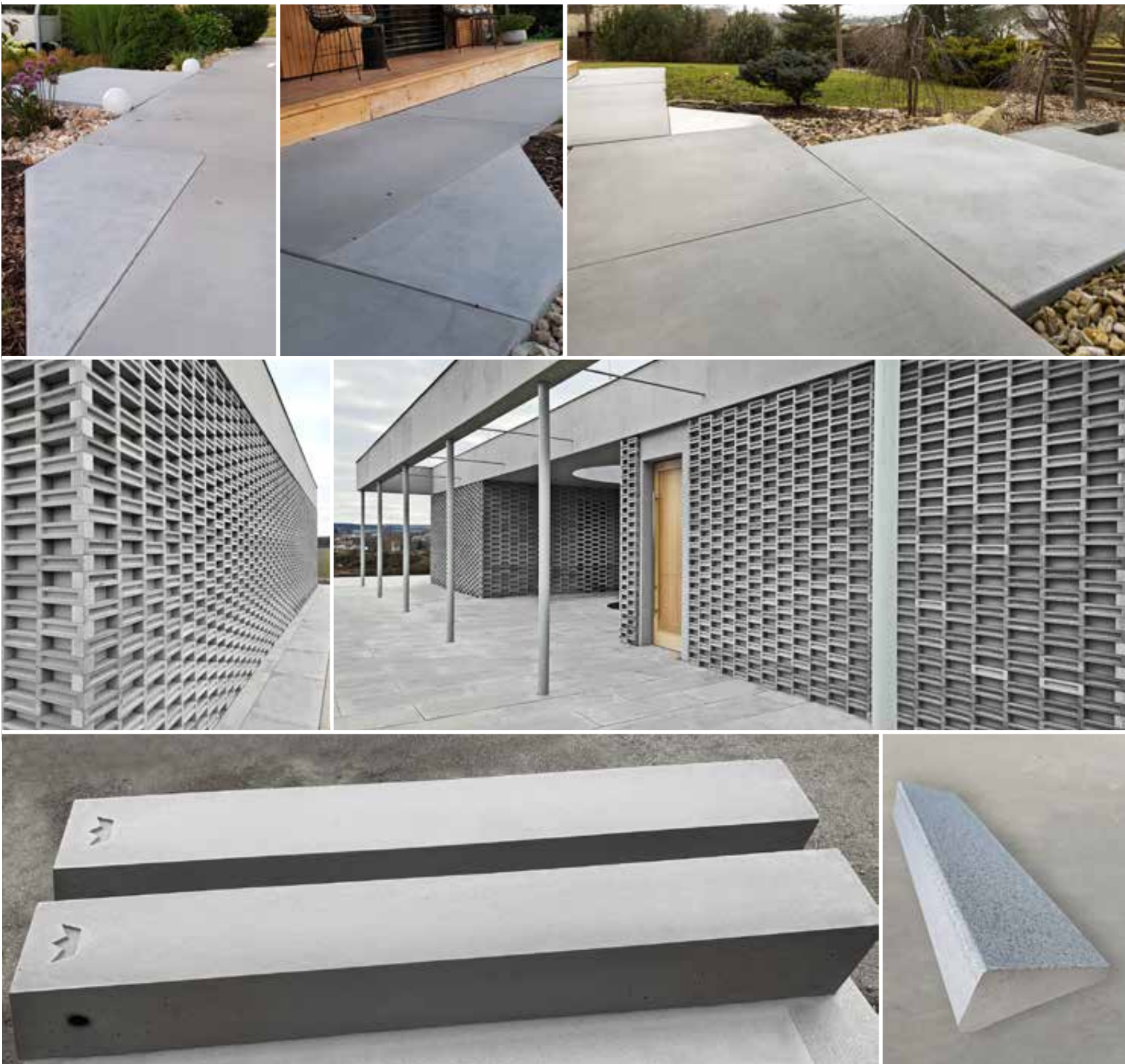

» V prípade Vášho záujmu o niečo výnimočné, neváhajte kontaktovať našich obchodných zástupcov. «



» ZJEDNODUŠENÝ POSTUP KLADENIA BETÓNOVEJ DLAŽBY

1. Správne zhotovenie podkladových vrstiev patrí medzi veľmi dôležité fázy výstavby celej spevnenej plochy. Ani najkvalitnejšia dlažba nezmierni nedostatky v podlaží. Zloženie podkladových vrstiev je vždy závislé od geologických podmienok a predpokladaného zaťaženia práve realizovanej plochy. Odporúčanie skladieb pre štandardné základové pomery nájdete na strane 227.



2. Všetky konštrukčné vrstvy podkladu musia byť zhotovené v skloně dláždenej plochy. Dôležité je, aby výsledné súvrstvie skladieb podlažia a vrchného krytu bolo dokonale odvodnené.
3. Dlažbu vyberáme podľa toho, či je určená na schodné alebo jazdné plochy.
4. Dlážděná plocha musí byť ohraničená obrubníkmi alebo iným pevným spôsobom.
5. Pri zakladaní dláždenej plochy si zmeriame zvolenú skladbu dlažby a obrubníky založíme tak, aby sme pri odporúčanej škáre 3 – 5 mm nemuseli dlažbu pracne dorezávať. Dlažba sa nesmie klesať na zráz bez možnosti dilatácie, inak môže dôjsť k poškodeniu dlažby pri používaní.



6. Na zhotovenie vrstvy na kladenie (ložnej) použijeme drvené kamenivo frakcie 4/8 mm, ktoré urovnáme na vyspádované a riadne zhutnené podkladové vrstvy. Ložná vrstva sa zhotovuje v hrúbke 30 – 40 mm a tvorí vrstvu na kladenie, do ktorej ukladáme dlažbu.
7. Je potrebné počítať s poklesom dlažby o 5 – 10 mm pri záverečnom hutnení dlažby.



8. Kladenie vykonávame tak, aby sa nenarušila ložná vrstva. Odporúčame postupovať od najnižšieho bodu proti spádu dláždenej plochy.
9. Odporúčame pri kladení odoberať dlažbu (jednotlivé kamene) z viacerých palet naraz a kombinovať ich celkom náhodne, aby sme predišli tvorbe farebných zhlukov a hniezd, aby výsledné dielo pôsobilo prírodným dojmom. Iba týmto spôsobom kladenia (pozri **obr. 2** a **obr. 3**) je dosiahnutá správna farebná kombinácia na celej dláždenej ploche. Pri kladení je nutné aj prerušenie pozdĺžnych a priečnych priebežných škár pri skladbových dlažbách. Pri práci s výrobkami v odtieni COLOR-MIX je toto pravidlo nevyhnutnosťou! Nie je možné klesať kamene tak, ako sú na paleta vo vrstvách (pozri **obr. 1**), je nutná vyššie opísaná kombinácia!
10. Prípadné rezanie dlažby vykonávame vždy mimo dláždenej plochy, aby nedošlo k znečisteniu plochy jemným prachom. Vykonávať dobetónovanie plôch vôbec neodporúčame!
11. Položenú dlažbu zapieskujeme čistým a suchým kremičitým pieskom a zametieme. (Niektoré dlažby je nutné škárovať špeciálnou škárovacou hmotou na báze kremičitého piesku a živícového spojiva, ktorá sa vlhkosťou vytvrdí a zabráni tak uniknú piesku zo škár a možnému poškodeniu povrchu dlažby - viac informácií v TL každej dlažby). Pokiaľ to dlažba umožňuje, zhutníme ju vibračnou doskou s gumovou podložkou a znovu zapieskujeme. Dlažba, ktorú nemožno hutniť vibračnou doskou, je v kataľógu označená symbolom preškrtnutej vibračnej dosky. V takom prípade dlažbu usadíme iba poklepaním gumovou palicou.
12. Plošnú dlažbu môžeme tiež klesať na vybetónovanú plochu s usadením na plastové alebo gumové terče.
13. Dlažby neodporúčame klesať do čerstvého betónu alebo lepiť na vybetónovanú plochu.

» UPOZORNENIE

ŠTRUKTÚRA A FARBA BETÓNOVÝCH DLAŽOBNÝCH BLOKOV

Pri výrobe sú používané veľmi kvalitné prírodné vstupné suroviny, napriek tomu môžu betónové výrobky vykazovať farebné rozdiely alebo rozdiely v rovnomernosti štruktúry povrchu betónového výrobku. Výskyt farebných rozdielov alebo rozdielov v rovnomernosti štruktúry povrchu výrobku na betónových prvkoch je bežným javom, ktorému výrobca bohužiaľ nemôže vďaka používaniu prírodných materiálov úplne predísť. Normy hodnotiace výrobu betónových výrobkov vo všeobecnosti uvádzajú, že rozdiely vo farbe môžu byť spôsobené odlišnosťami v odtieňoch a vlastnostiach prírodných surovín a odlišnosťami pri tvrdnutí, ktorých sa nemožno vyvarovať a nie sú považované za významné. Ku konečnému zjednoteniu farebnosti prvkov dochádza postupným pôsobením poveternostných vplyvov.

VÝSTAVNÉ VZORKY

Vystavené výrobky vo výstavných centrách či predajniach stavebného materiálu (vzorky v stojanoch či výstavkách atď.) sa môžu od zakúpeného produktu farebne odlišovať. Toto môže byť spôsobené rozdielnym vekom vzoriek a tiež používaním prírodných vstupných materiálov pri výrobe všetkých našich betónových výrobkov.

Zásady pre pokládku skladobnej a zámkovej dlažby



Zásady pre pokládku plošnej a veľkoformátovej dlažby

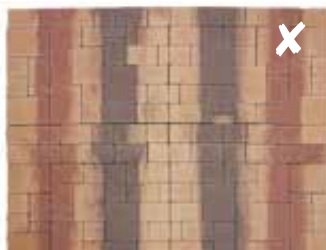

obr. 1



obr. 2



obr. 3

› ZLOŽENIE KONŠTRUKČNÝCH VRSTVIE PRE JEDNOTLIVÉ KATEGÓRIE ZAŤAŽENIA



SCHODNÉ KOMUNIKÁCIE
- KLADENIE NA PLASTOVÉ TERČE

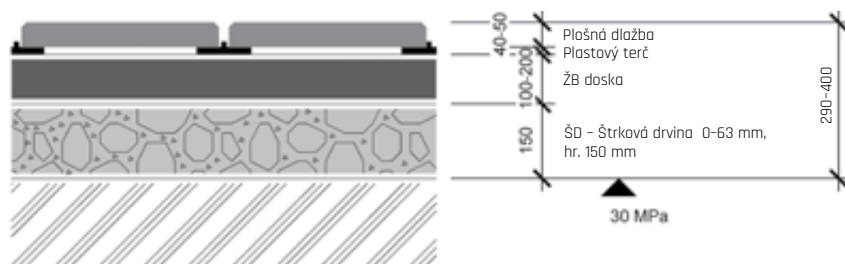

CHODNÍKY

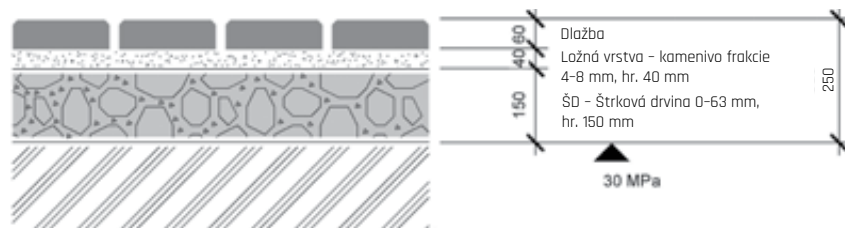

PLOCHY S OBČASNÝM POHYBOM
ÁUT DO 3,5 t

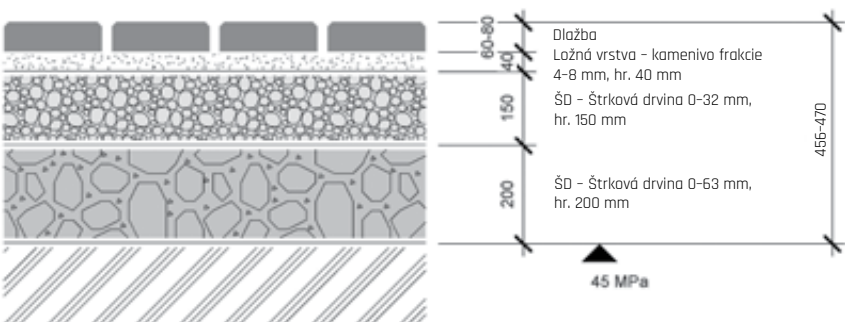

JAZDNÉ PLOCHY PRE
VOZIDLÁ DO 3,5 t

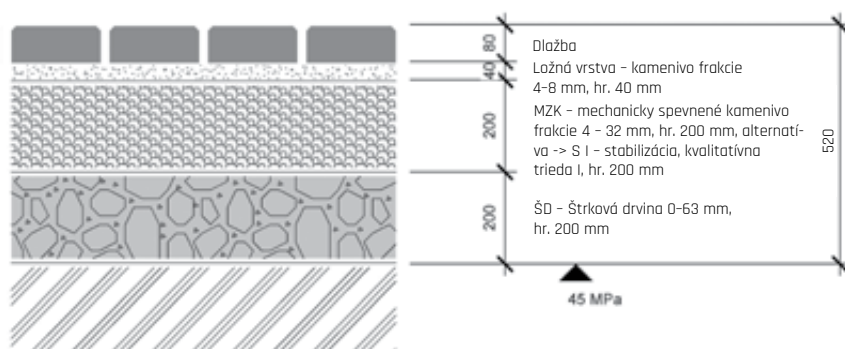

JAZDNÉ PLOCHY PRE
VOZIDLÁ NAD 3,5 t

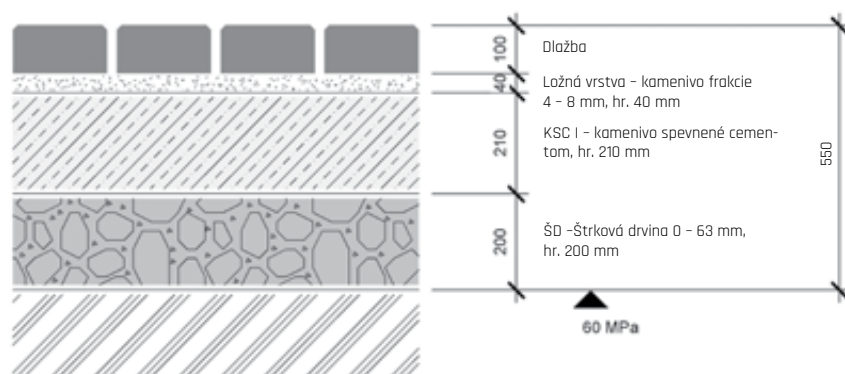

➤ ZJEDNODUŠENÝ POSTUP NA MUROVANIE Z BETÓNOVÝCH TVAROVIEK

1. Základový pás sa v štandardných prípadoch zhotovuje z prostého betónu triedy C 16/20 šírky 200 - 400 mm do nezamrzajúcej hĺbky.
2. Pred zaliatím základov je nutné rozmerať výškové odskoky, stĺpiky a dilatačné celky.



3. Pri betónovaní základu osadíme základ trňmi z roxoru 16 mm a necháme vyčnievať 30 cm pre budúce previazanie zvislej armatúry muriva.
4. Medzi základy a murivo odporúčame vykonať hydroizoláciu pomocou hydroizolačných stierkových (náterových) hmôt, ktoré dobre zatesnia aj v mieste prestupu výstuže.



5. Murovanie vykonávame buď na sucho, alebo na ložnú škáru.

6. Na murovanie používajte zásadne cementovú maltu, bez obsahu vápna.
7. Betónové tvarovky vyplníme zavlhnutým betónom minimálnej pevnostnej triedy C20/25 a vyššia, potom hutníme pomocou dreveného zhutňovača.
8. Tvarovky poslednej vrstvy neplníme až po horný okrajkonštrukcie (necháme pri hornom okraji 20 - 50 mm medzeru na vyzrážanie vody).
9. Striešky lepíme cementovým flexibilným lepidlom na terče (do rohu striešky z dôvodu odvodu pary vzliňajúcej vlhkosti „dýchanie“ plotového systému).



10. Styčnú plochu medzi strieškami vyplníme trvalo pružným tmelom (najlepšie polyuretánovým).

Celý rozsah zásad pre murovanie z betónových tvaroviek nájdete tu

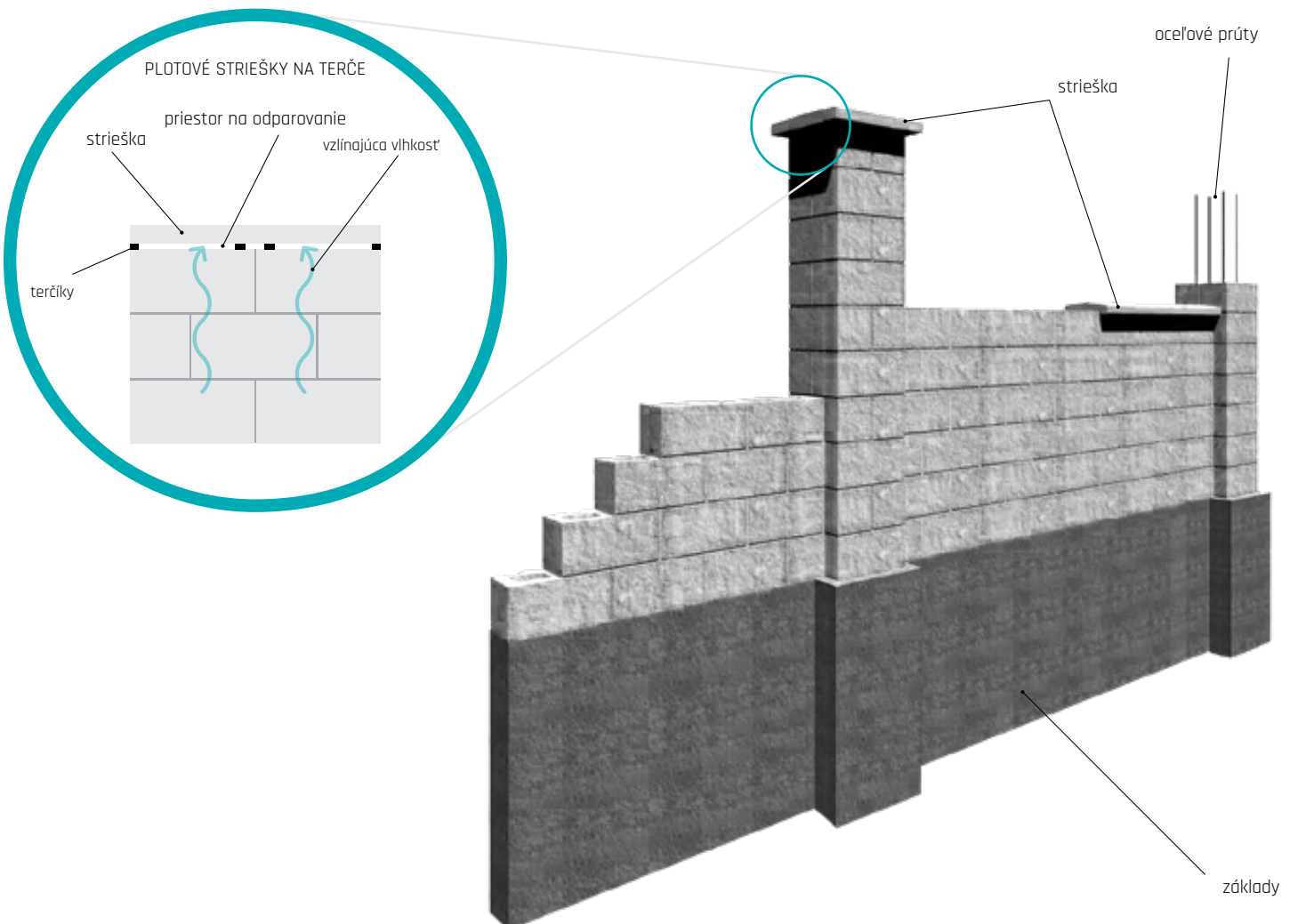

» VÁPENNÉ VÝKVETY

Tvorba vápenných výkvetov (biele škvrny na povrchu betónových prvkov) je sprievodným a **prirodeným javom zrenia betónu**, ktorému nie je možné celkom zabrániť. Vznik vápenných výkvetov nie je možné obmedziť ani použitím určitého typu (druhu) cementu. Prísady do betónu tento jav čiastočne obmedzujú, ale nedokážu mu celkom zabrániť.

Vápenné výkvetvy sú tvorené prevažne uhličitanom vápenatým CaCO_3 . Vznikajú najmä na povrchu betónového výrobku pôsobením vzdušného oxidu uhličitého (CO_2) vo vlhkom prostredí spolu s hydroxidom vápenatým Ca(OH)_2 .

Vápenné výkvetvy **nemajú vplyv na úžitkové vlastnosti** betónových výrobkov, a neznamenujú teda zlú kvalitu betónového výrobku! **Väčšinou ide o dočasný estetický jav - zmenu farby na povrchu betónového výrobku.** O tom, že výskyt primárnych vápenných výkvetov nemá vplyv na úžitkové vlastnosti betónových výrobkov, svedčí fakt, že výskytom vápenných výkvetov sa nezaobera žiadna norma a nepovažuje ich tvorbu za chybu betónového výrobku.

Tvorbu vápenných výkvetov podporuje aj zle **zvolené konštrukčné vyhotovenie stavby**. Dláždené kryty treba zhotoviť tak, aby nedochádzalo k hromadeniu vody v loži krytu, pretože trvalé uloženie dlaždíc vo vlhkom alebo mokrom prostredí opäť vedie k vyplavovaniu hydroxidu vápenatého na povrch dlaždíc a k tvorbe vápenných výkvetov.

K vymiznutiu výkvetov z povrchu betónu dochádza v čase samovoľne vplyvom poveternostných vplyvov (pôsobením kyslých dažďov). Úplné vymiznutie výkvetov je niekedy dlhodobý proces, ktorý závisí na intenzite výkvetu a na miestnych podmienkach. Tento proces je možné urýchliť **špeciálnymi čistiacimi prípravkami** na báze kyselín. Na tento účel sa nám osvedčil prípravok pod obchodným názvom REBANit S od firmy REMEI CZ, s.r.o. Tieto čistiace prípravky však môžu narušiť povrchovú štruktúru betónu alebo jeho farbu, preto ich výrobca betónových výrobkov odporúča len vo výnimočných prípadoch.



Povrch dlažby bez vápenného výkvetu



Povrch dlažby s vápenným výkvetom pred čistením a po vyčistení Rebanitom S

» ČISTENIE A OCHRANA BETÓNOVÝCH VÝROBKOV

Pre predĺženie životnosti betónových dlaždíc aj iných betónových prvkov je dôležitá jej údržba a najmä ochrana.

» BEŽNÉ NEČISTOTY

Bežné nečistoty (škvrny od hlíny, prach, mach, napadané lístie atď.) sa dajú zavčas ľahko odstrániť pomocou „vapky“ - vysokotlakovým čističom, prípadne za použitia bežných ekologicky odbúrateľných saponátov. Táto údržba (čistenie), ale musí byť pravidelná a neodporúčame používať rotačnú dýzu, aby nedošlo k poškodeniu povrchu dlažby! Pred čistením betónového výrobku tlakovou vodou si vždy preštudujte technický list výrobku, nie všetky betónové výrobky je možné takto čistiť!



Detail ošetreného povrchu

» VÄČŠIE ZNEČIŠTENIE ORGANICKÝMI VPLYVMI

V prípade veľkého organického znečistenia (machy, riasy atď.) alebo olejových škvŕn, hrdze, odporúčame použiť účinný čistiaci prostriedok od Floorcolor s.r.o. Postup čistenia odporúčame vždy vopred konzultovať na našej technickej poradenskej linke, kde v závislosti od konkrétneho prípadu bude určený postup a vhodný čistiaci prostriedok.

» PREVENCIA

Zabrániť alebo značne obmedziť rast vegetácie (mach, a. i.) na dláždených krytoch a v jeho škárach je možné vhodnou voľbou materiálov a dokonalého odvodnenia nielen povrchu dláždeného krytu, ale najmä aj spodnej stavby krytu.

Dôležité je tiež použitie škárovacích materiálov, napríklad kremičitého piesku s vysokým podielom SiO_2 najlepšie 95 % a viac, alebo špárovacej hmoty na báze kremičitého piesku a živcového spojiva, ktoré sa vlhkosťou vytvrdia.

Aby dlažba bola lepšie čistiteľná (aj pre výrobky s DAP ochranou) a zabránili sme rastu machov a tiež zamedzili tvorbe vápenných výkvetov na našich výrobkoch, odporúčame ošetriť **ochranným impregnačným náterom**, ako je Ditonguard, zachovávajúcím pôvodný vzhľad dlažby, alebo ochranným náterom Sikafloor ProSeal, zvýrazňujúcim farbu dlažby.



Bez impregnácie



Ditonguard



Sikafloor®-ProSeal

▶ SPOLOČNOSŤ DITON ZÍSKALA ZNAČKU ČESKÁ KVALITA – OSVEDČENÉ PRE STAVBU

Spoločnosť DITON s.r.o. sa dňa 19. 2. 2016 umožnilo, ako prvej spoločnosti z radu výrobcov betónových prvkov v Českej republike, používať prestížne označenie ČESKÁ KVALITA – OSVEDČENÉ PRE STAVBU, a to pre nasledujúce výrobky:



- betónové dlažobné bloky,
- betónové dlažobné dosky,
- betónové obrubníky,
- betónové tvárnice.

Program ČESKÁ KVALITA je program podpory predaja kvalitných českých výrobkov a poskytovania kvalitných služieb podporovaný vládou Českej republiky. Program je súčasťou Národnej politiky kvality a vznikol preto, aby odlišil seriózne a dôveryhodné značky kvality, ktoré budú dobrou vôdzkou pre spotrebiteľa pri nákupe. Program ČESKÁ KVALITA je garantovaný uznesením vlády ČR a hlavným zmyslom tohto programu je poukázať na pactive značky, ktoré sa udeľujú len po prísnom a nezávislom overovaní kvality a podliehajú pravidelnej kontrole. Každá značka v programe má presne stanovené kritériá na posudzovanie kvality podľa konkrétneho typu výrobkov či služieb a musí spĺňať 4 základné podmienky:

1. Výrobok musí mať v porovnaní s obdobnými výrobkami na trhu nadštandardnú kvalitu.
2. Kvalitu musí overiť nezávislá akreditovaná skúšobňa.
3. Dodržiavanie kvality sa musí priebežne kontrolovať.
4. Musí sa kontrolovať spokojnosť zákazníkov.

Spoločnosť DITON svojím výrobným sortimentom spadá v posudzovaní kvality svojich výrobkov pod značku OSVEDČENÉ PRE STAVBU. Základným zmyslom značky OSVEDČENÉ PRE STAVBU je poskytnúť všetkým osobám a subjektom, ktoré prichádzajú do styku s našimi výrobkami, informáciu, že tieto výrobky sú vhodné na zabudovanie do stavby na území Českej republiky. Tým značka zásadne prispieva k požadovanej a očakávanej výslednej bezpečnosti a kvalite stavieb.

Aby mohli túto značku naše výrobky niesť, museli najprv prejsť náročnými testami zladenými s európskymi normami, kde sa bola posudzovaná vhodnosť našich výrobkov na použitie na stavbe v zmysle zákona č. 183/2006 Zb., o územnom plánovaní a stavebnom poriadku (Stavebný zákon) a ďalších technických predpisov ČR. Významným prvkom tohto certifikačného systému je tiež zaistenie trvalého dozoru dodržiavania úrovni overených vlastností príslušného stavebného výrobku. Celý certifikačný systém vrátane udeľovania značky je v súlade s ČSN ISO/IEC 17030 Posudzovanie zhody – Všeobecné požiadavky na značky zhody tretej strany je celkom transparentný, nestranný a nediskriminačný.

Získanie značky ČESKÁ KVALITA – OSVEDČENÉ PRE STAVBU je pre spoločnosť DITON ďalším míľnikom v našom podnikaní. Určite by sme toto ocenenie a uznanie našej práce nedosiahli bez našich zamestnancov a tiež bez vás, našich zákazníkov, ktorí ste nám každodennou inšpiráciou a hnacím motorom.

Osviedčení najdete zde ▶▶



▶ KVALITA JE PRE NÁS ÚPLNE ZÁSADNÁ

Vzhľad výrobkov ide v spoločnosti DITON s.r.o. neodmysliteľne ruka v ruke s kvalitou, ktorá je neustále kontrolovaná certifikovaným systémom managementu akosti podľa požiadaviek medzinárodných noriem ČSN EN ISO radu 9001.

Prebiehajúce kontroly,

- Kontroly vstupných materiálov,
- Kontroly nastavenia technológií,
- Medzioperačné kontroly,
- Výstupné kontroly hotových výrobkov.

Kontroly kvality výrobkov prebiehajú na dennej báze v rámci kontrolných a skúšobných plánov. Kontrolu našich výrobkov vykonáva nielen naše interné laboratórium, ale aj externé nezávislé akreditované laboratóriá, napr. TZUS a.s., ADMAS, ZL pri VUT Brno a i. Pri hotových výrobkoch aj pri čerstvom betóne sa riadime podľa platných ČSN EN v plnom ich rozsahu a znení. Všetky skúšky vychádzajúce z ČSN EN naše betónové výrobky spoľahlivo spĺňajú, a tým majú zaručenú dlhú životnosť.



DLAŽBA PRI SKÚŠKE PEVNOSŤ V PRIEČNOM ŤAHU



DLAŽBA PRI SKÚŠKE PEVNOSŤ V OHYBE



DLAŽBA PRI SKÚŠKE OBRUSNOSŤ POVRCHU



BETÓN PRI SKÚŠKE PEVNOSŤ V TLAKU

Organizácia má v prevádzkach

- Výrobný závod Střítež, č.p. 207, 588 11 Střítež;
- Výrobný závod Čeperka, Čeperka 222, 533 45 Opatovice nad Labem;
- Výrobný závod Paskov, Kirilovova 913, 739 21 Paskov;
- Výrobný závod Otnice, Dědina 484, 683 54 Otnice;
- Výrobný závod Přerov, Tovačovská 3297/2c, 750 02 Přerov – Přerov I-Město;
- Sklad Praha, Bečovská 939, 104 00, Praha 10 – Uhřetěves
- zavedený **Systém integrovaného manažmentu** v súlade s požiadavkami noriem **ČSN EN ISO 9001:2016** (Systém manažmentu kvality), **ČSN EN ISO 14001:2016** (Systém environmentálneho manažmentu) a **ČSN ISO 45001:2018** (Systém manažmentu bezpečnosti a ochrany zdravia pri práci).



Certifikáty sú k dispozícii tu ▶▶



NAŠE INOVÁCIE



TECHNOLÓGIA CURDEP

Špeciálny vzhľad povrchu s mierne reliéfnym profilom a zvýraznením kameniva nášľapnej vrstvy vzniká aplikáciou unikátnej výrobnéj technológie CURDEP, ktorú spoločnosť DITON s.r.o. prezentuje na plošnej reliéfnéj dlažbe PREMIERE. Výsledkom ojedinelej techniky opracovania povrchu betónovej dlaždice súčasne s impregnáciou do hĺbky materiálu je hladký a lesklý povrch bez ostrapkov. Dokonalosť spracovania je taká verná, že je na prvý pohľad takmer na nerozoznanie od lesklých interiérových dlažieb. Na rozdiel od nich však ponúka výraznú pridanú hodnotu v podobe neporovnateľne väčšej odolnosti z hľadiska mechanického namáhania a záťaž. Dlažba je dobre umývateľná, ľahko sa čistí a ošetruje.

Vzhľadovo veľmi atraktívna plošná reliéfná dlažba PREMIERE tak ponúka veľkú príležitosť na využitie nielen v exteriéri, ale aj v interiéri. Nájde uplatnenie na schodných plochách, na terasách, v priestore záhradnej kuchyne či mieste posedenia s krbom, ale aj vo vinnej pivničke, hospodárskych priestoroch či technických miestnostiach.

BIELA

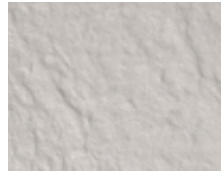

PIESKOVÁ



TEHLOVÁ



BEIGE



CREME



NOIR



Farebné povrchy plošnej dlažby reliéfnéj PREMIERE



TECHNOLÓGIA BOSS 5

Špeciálna technológia nanášania lakov a ich vytvrdzovania na povrchu betónových dlažieb, patrí k revolučným technikám ošetrovania povrchu, ktoré zaisťujú maximálnu možnú ochranu betónových dlažieb. Túto špičkovú technológiu sme v spoločnosti DITON úspešne zaviedli do výroby a plne ju využívame pri výrobkoch, ktoré vedú oceniť predovšetkým veľmi nároční zákazníci.

Kompozitná látka špeciálneho zloženia sa nanáša na povrch betónových dlažieb a vytvrdzuje sa pomocou žiarenia a vysokej teploty. Povrchy ošetrené technológiou BOSS 5 prinášajú hneď celý rad výhod a zvýšenie úžitkových vlastností. Predovšetkým chráni dlaždice proti mechanickému poškodeniu pri bežnom používaní a chráni ich tiež proti vplyvom vonkajšieho prostredia. Používatel'ov dokáže zbaviť obáv z najčastejších nehôd, ako sú škvrny po vyliatí červeného vína alebo po zafarbení potravinami s obsahom prírodných farbív - najčastejšie horčicou, kečupom, kávou alebo čajom.

Povrch dlaždíc všeobecne je menej náchylný na ušpinenie aj pri bežnej prevádzke. Nečistoty z povrchu veľmi ľahko zotriete či odstránite handrou, ostriekaním hadicou alebo vodou s kefou. Na ošetrovanie stačí naozaj chvíľka. O mimoriadnom prínose tejto jedinečnej technológie BOSS 5 sa môžete presvedčiť aj vy.

OCHRANOU BOSS 5 DOSAHUJEME PRI DLAŽBÁCH TIETO POZITÍVNE VLASTNOSTI:

- vysoká odolnosť proti trvalému znečisteniu,
- ľahšia očista bežného prevádzkového ušpinenia,
- zabraňuje vyblednutiu farby,
- vysoká ochrana proti poveternostným vplyvom,
- zaručenie odolnosti proti šmyku/sklzu podľa kyvadlovej hodnoty,
- výrazné zníženie nasiakavosti,
- zabraňuje prieniku kvapalín a nečistôt do betónu,
- dokonalá ochrana proti rastu rias a machov.

Údržba a čistenie výrobkov s povrchovou úpravou BOSS 5 sú veľmi jednoduché. Čistenie sa vykonáva so štandardnými čistiacimi prostriedkami, ako sú metly, vysokotlakové čističe, prípadne kefové čistiace automaty. Akékoľvek jednoduché znečistenie betónových plôch od oleja, vína, kečupu atď. je možné ihneď po znečistení ľahko odstrániť vlhkou handrou alebo kefou a vodou, ktorými túto nečistotu alebo vzniknutú škvrnu zotriete. Čím skôr tak urobíte, tým väčšiu istotu budete mať, že povrch zostane čistý a bez škvŕn.

POVRCH DLAŽBY S TECHNOLÓGIU BOSS 5

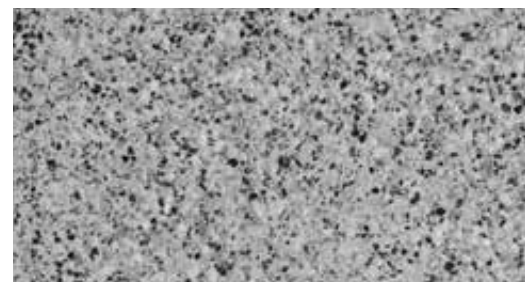



TECHNOLÓGIA DITON AQUASTOP PROTECT

Spoločnosť DITON s.r.o. ako jediná používa na ošetrovanie betónu impregnáciu DITON AQUASTOP PROTECT (DAP), ktorú sama vyvinula v roku 2011 a ktorú dlhodobou skúšala. Ošetrovanie impregnáciou AQUASTOP nie je iba povrchové, ale je priamo obsiahnuté v celej nášľapnej vrstve dlažby. Dlažba DITON vám preto bude slúžiť dlhé roky a pri pravidelnej bežnej údržbe zostane krásna dlhé roky. Výrobky s aplikovanou hĺbkovou impregnáciou AQUASTOP vykazujú veľmi malú priľnavosť, takže sa na nich príliš nedarí nečistotám, nanášaným bežným používaním. Prachové častice, peľ, stopy biologického materiálu v podobe húb, machov či lišajníkov majú minimálnu šancu na uchytenie. A pokiaľ k nemu predsa len dôjde, bežným čistením sa ich ľahko zbavíte.

UKÁŽKA DLAŽBY S TECHNOLÓGIU DITON AQUASTOP PROTECT



TECHNOLÓGIA DITON EXCLUSIVE PROTECT

V oblasti technológií zušľachtovania betónových výrobkov hrá spoločnosť DITON významnú úlohu na trhu. Patrí medzi firmy, ktoré do výroby zavádzajú najnovšie technológie a aplikujú aj výsledky vlastného výskumu. Jednou z ďalších technológií, ktoré uplatňuje vo výrobe dlažieb, je osvedčená ochrana DITON EXCLUSIVE PROTECT (DEP). Táto povrchová ochrana znižuje nasiakavosť, takže povrch nie je náchylný na znečistenie a veľmi dobre sa udržuje. Ďalšou jedinečnou výhodou je skutočnosť, že pred finálnym nanosením povrchovej ochrany DEP sú výrobky najskôr ošetrené hĺbkovou ochranou DITON AQUASTOP PROTECT (DAP). Takúto dvojitú ochranu v súčasnosti neponúka žiadny iný výrobca betónových prvkov v Českej republike.

POVRCH DLAŽBY S ÚPRAVOU DEP



POVRCH DLAŽBY S ÚPRAVOU DEP



VÝHODY POVRCHOVEJ ÚPRAVY DEP:

- ľahká údržba, dobre odstrániteľné nečistoty z povrchu výrobkov,
- odpadá starosť o ošetrovanie povrchu,
- zamatovo hodvábný vzhľad,
- veľmi znížená priľnavosť nečistôt k povrchu betónových výrobkov,
- povrchová ochrana je paropriepustná, preto betón netrpí degradáciou pri rozťahovaní a zmršťovaní v dôsledku výkyvu teplôt,
- zvýraznenie farebnosti povrchu a stabilita odtieňa aj pri extrémnych prírodných podmienkach,
- zvýšená odolnosť povrchu voči UV žiareniu výrazne potláča príznaky starnutia,
- zlepšenie úžitkových vlastností betónových výrobkov,
- zvýšená odolnosť proti pôsobeniu vonkajších vplyvov okolitého prostredia,
- zvýšenie životnosti pri správnom použití betónových výrobkov,
- prijateľná cena za túto povrchovú úpravu,
- minimálne náklady na údržbu takto ošetrených povrchov.



TECHNOLÓGIA EKOAKTIV - SAMOČISTIACA DLAŽBA

Spoločnosť DITON s.r.o. vyrába dlažbu, ktorá dokáže čistiť sama seba aj svoje okolie. Hĺbková úprava EKOAKTIV používa princíp fotokatalýzy, keď sa pôsobením svetla vytvorí aktívna povrchová vrstva, ktorá odpuďuje a rozkladá častice nečistôt. Je to možné vďaka špeciálnej prísade založenej na báze oxidu titaničitého (TiO₂). Oxid titaničitý má výnimočnú vlastnosť absorbovať energiu a vyznačuje sa obzvlášť vysokou fotokatalytickou aktivitou.

SAMOČISTIACI EFEKT

Hĺbková úprava, ktorá je obsiahnutá v celej nášľapnej vrstve dlažby, naruší častice nečistôt, ako napr. sadze, výfukové plyny, mach, riasy pomocou slnečného žiarenia. Prvý dážď potom nečistoty jednoducho zmyje.

PREDPOKLADY PRE SAMOČISTENIE FOTOKATALÝZOU

- pôsobenie UV - žiarenia (slnka),
- fotoaktívny TiO₂ vo vrchnej vrstve,
- prítomnosť vody (dážď),
- prítomnosť O₂ (oxidačný prostriedok).

Pre tento efekt stačí normálne denné svetlo, priame slnečné žiarenie nie je bezpodmienečne nutné. Použitý oxid titaničitý je zdravotne neškodný a je s povrchovou plochou pevne zviazaný. Pri fotokatalýze vznikajúce produkty počas rozkladu sú neškodné a ľahko vodou rozpustné. Sú odstránené dažďovou vodou rovnako ako iné nečistoty.

POVRCH DLAŽBY S TECHNOLÓGIU EKOAKTIV



➤ VŠEOBECNÉ OBCHODNÉ A DODACIE PODMIENKY

1. ÚČEL A ROZSAH PLATNOSTI

1.1. Účelom týchto všeobecných obchodných a dodacích podmienok (ďalej iba „VODP“) je stanoviť rozsah podmienok, za ktorých budú uzatvárané jednotlivé obchody, v ktorých je DITON s.r.o. stranou predávajúcou.

1.2. Akékoľvek odchýlky od týchto podmienok sa musia dohodnúť písomne v kúpnej zmluve. Odchylné dohody v zmluve majú prednosť pred znením týchto podmienok.

2. TOVAR A CENOVÉ PODMIENKY

2.1. Sortiment, názov a špecifikácia výrobkov a tovaru sú uvedené v technických listoch predávajúceho, pričom predávajúci uvádza, že výrobky a tovar zodpovedajú všetkými svojimi parametrami platným normám v zmysle deklarovanej triedy akosti. Vyhodenie a zobrazenie výrobkov a tovaru v technických listoch je informatívne a tieto listy nie je možné považovať za predlohy či vzorky.

2.2. Cena výrobkov a tovaru je stanovená cenníkmi predávajúceho, platnými v čase vyskladnenia alebo dodávky. Vystavením objednávky alebo podpisom kúpnej zmluvy kupujúci potvrdzuje znalosť a súhlas s VODP a cenou. K cene náleží DPH, podľa aktuálnej sadzby. K týmto cenám môže predávajúci poskytnúť zľavy.

2.3. Cena dodávaných výrobkov, tovaru a služieb je splatná najneskôr pri odbere, ak nie je zmluvne dohodnuté inak. Cenové podmienky sa riadia aktuálne platným cenníkom, ak nie je v kúpnej zmluve či inou písomnou formou dohodnuté medzi predávajúcim a kupujúcim inak. Objednaním výrobkov, tovaru a služieb sa kupujúci zaväzuje tieto výrobky, tovar a služby odobrať, podľa podmienok aktuálnych v čase objednávky, ak nie je zmluvne stanovené inak.

2.4. V aktuálne platnom cenníku Predávajúceho je pri každom výrobku či tovare uvedené množstvo merných jednotiek na jednu ucelenú paletu. V prípade, že si Kupujúci objedná daný výrobok či tovar v inom množstve, ako je na túto jednu ucelenú paletu či násobky týchto ucelených palet, bude Predávajúci účtovať Kupujúcemu dodatočný poplatok za službu rozobratia palety/palet. Tento poplatok vo výške 9 EUR (bez DPH) za každú jednu neucelenú paletu sa bude fakturovať k cene za daný výrobok.

3. PALETOVÉ HOSPODÁRSTVO

3.1. Výrobky a tovar sa dodávajú voľne ložené alebo na drevených paletách (pozrite nižšie Tabuľku č. 1 - Opis druhov palet a cenové podmienky). Za predanú paletu (obal) sa kupujúcemu účtuje cenníková cena, zdanená aktuálnou základnou sadzbou DPH, ktorá je splatná vždy s cenou výrobkov, tovaru a služieb. Kupujúci má právo palety, ktoré nakúpil od predávajúceho a ktoré sú nepoškodené a na ďalšie expedície použiteľné, vrátiť predávajúceho do 3 mesiacov od nákupu alebo ich vymeniť pri uskutočnení ďalšieho obchodného prípadu na započítanie ceny palet, so započítaním poplatku za opotrebovanie (pozri nižšie Tabuľku č. 1). Pri vrátení nepoškodených palet sa kupujúcemu odpočíta jednorazové opotrebovanie (pozri nižšie Tabuľku č. 1).

3.2. Kupujúci má možnosť predávajúceho vrátiť palety, ktoré sú mierne poškodené, maximálne však s tromi poškodenými prvkami (pozri nižšie Tabuľku č. 2).

3.3. Prehľad opotrebovania pri jednotlivých paletách a výkupné ceny palet podľa počtu poškodených prvkov je uvedený v cenníku (pozri nižšie Tabuľku č. 2).

3.4. Palety sa nesmú vracat' zazámknované do seba, ale voľne uložené na seba podľa jednotlivých rozmerov a druhov. Výúčtovanie opotrebovania palet a ich vrátenie sa bude vykonávať súhrnne vždy za obdobie kalendárneho mesiaca alebo po vzájomnej dohode v iných intervaloch. Predávajúci je oprávnený odmietnuť prevzatie palet v prípade ich nadmerného poškodenia (poškodené viac ako 3 prvky) a nemožnosti ich ďalšieho použitia alebo po uplynutí 3 mesiacov od vystavenia daňového dokladu. O neprevzatých paletách je vyhotovený zápis o ich úschove.

3.5. Palety neprevzaté na sklad (t. j. tie palety, ktoré predávajúci z dôvodu poškodenia alebo z dôvodu uplynutia lehoty na vrátenie neprevzal späť) budú uskladnené maximálne počas 10 kalendárnych dní na sklade predávajúceho. V tejto lehote si ich môže kupujúci vyzdvihnúť a odviezť. Pokiaľ nedôjde k obojstrannej dohode, tieto palety sa následne vyradia z evidencie predávajúceho a zlikvidujú.

Palety rovnakého druhu, ktoré prevzal od predávajúceho, môže kupujúci vrátiť predávajúceho na miesto, odkiaľ boli palety (obaly) expedované alebo podľa dohody s predávajúcim na iné dohodnuté miesto.

Tabuľka č.1 - Opis druhov palet a cenové podmienky

Druh a rozmer palety	Hmotnosť palety kg	Predajná cena palety v EUR bez/s DPH	Cena opotrebovania palety v EUR bez/s DPH
A) EUR (80 × 120) cm	25	15 / 18	2,00 / 2,40
B) EUR (80 × 120) cm s držiakmi	27	25 / 30	2,50 / 3,00
C) Standard (80 × 120) cm	20	15 / 18	2,00 / 2,40
D) Standard (100 × 120) cm	25	15 / 18	2,00 / 2,40
E) Standard (80 × 240) cm	30	28 / 33,60	3,00 / 3,60
F) (80 × 164) cm s držiakmi	27	25 / 30	2,50 / 3,00
G) DITON (120 × 80) cm	25	15 / 18	2,00 / 2,40
H) DITON (120 × 100) cm	27	15 / 18	2,00 / 2,40

Tabuľka č. 2 - Výkupné ceny palet s poškodenými prvkami

Počet poškodených prvkov	Výkupná cena palety A) C) D) EUR bez/s DPH	Výkupná cena palety B) E) F) EUR bez/s DPH	Výkupná cena palety G) H) EUR bez/s DPH
1 poškodený prvok	7,90 / 9,48	10,90 / 13,08	0
2 poškodené prvky	5,90 / 7,08	8,90 / 10,68	0
3 poškodené prvky	2,90 / 3,48	6,90 / 8,28	0

Vyhodnotenie poškodenia palet je podľa pravidiel pre výkup palet predávajúceho: www.diton.sk/redirs/doc-2779355

Príklad 1: Paleta s jedným poškodeným prvkom



Príklad 2: Paleta s dvoma poškodenými prvkami



Príklad 3: Paleta s tromi poškodenými prvkami



4. DODACIE PODMIENKY, PRECHOD RIZÍK A VLASTNÍCTVA

4.1. Objednávka musí mať písomnú formu a musí obsahovať: názov, množstvo a farebné vyhotovenie výrobku/tovaru podľa aktuálneho cenníka predávajúceho. Ďalej sa požaduje uvedenie spôsobu prevzatia (vlastný odber, odvoz na určené miesto), požadovaný termín doručenia výrobku/tovaru, spôsob platenia, bankové spojenie, meno/názov firmy, miesto bydliska/sídlo, požadovanú adresu na doručenie výrobku/tovaru, kontaktné údaje kupujúceho. Predávajúci je oprávnený odmietnuť objednávku kupujúceho, ktorý je voči nemu v omeškaní s úhradou záväzkov, alebo nemá uzavretú rámcovú kúpnu zmluvu, alebo ktorý koná v rozpore s ustanovením dohôd či zmlúv medzi predávajúcim a kupujúcim.

Kupujúci si môže vyzdvihnúť objednané výrobky a tovar u predávajúceho až vtedy, keď potvrdí predávajúci kupujúcemu dostupnosť objednaných výrobkov a tovaru. Po písomnom potvrdení (e-mailom, EDI či poštou) predávajúcim je pre kupujúceho objednávka vždy záväzná.

4.2. Storno kupujúcim: Pokiaľ kupujúci stornuje objednávku potvrdenú predávajúcim, alebo ju nevyvezie po viac ako 14 kalendárnych dňoch od dátumu potvrdenia, je predávajúci oprávnený požadovať od kupujúceho úhradu storno poplatku, a to vo výške 100 % celkovej ceny objednaného výrobku/tovaru bez DPH. V takom prípade sa kupujúci zaväzuje tento storno poplatok uhradiť podľa faktúry na tento účel vystavenej predávajúcim.

4.3. Exspirácia objednávok: Ak bude kupujúci v omeškaní s prevzatím tovaru dlhšie ako 30 kalendárnych dní od posledného termínu dodania, ktorý je uvedený v potvrdení objednávky, dôjde k expirácii objednávky

a predávajúci je oprávnený od kupujúceho požadovať úhradu poplatku, a to vo výške 100 % celkovej ceny objednaného výrobku/tovaru bez DPH. Nevzťahuje sa na výrobky v zľavových skupinách A, B, D, - s výnimkou dlažby na strojové kladenie a vo vyhotovení rovná hrana.

4.4. Vyskladnením výrobkov, tovaru, služieb a palet (obaly) sa rozumie odovzdanie preberajúcemu a prevzatie takýchto výrobkov, služieb, tovaru a palet (obaly) na prepravu. Pri vyskladnení výrobkov, tovaru a palet (obaly) potvrdí preberajúci (kupujúci alebo prepravca) dodací list. Dodací list slúži ako doklad o prevzatí výrobkov, tovaru a palet (obaly) kupujúcim (príp. prepravcom), a zároveň po potvrdení Kupujúcim aj ako doklad o úplnosti a kvalite odoberaného tovaru. Vyskladnením výrobkov, tovaru a palet (obalov) sú záväzky predávajúceho splnené. Ak neodoberie kupujúci objednané výrobky, tovar a palety v potvrdenom termíne odberu, môže predávajúci účtovať kupujúcemu skladné vo výške 0,50 EUR bez DPH za každý začatý deň omeškania a za jednotlivú paletu s výrobkami a s tovarom.

4.5. Prevzatím výrobkov, tovaru a palet (obaly) pri vyskladnení alebo pri dodávke od prepravcu splnil kupujúci svoje záväzky, a to prehládnuť, porovnať a zistiť zhodu s objednanými výrobkami, tovarom a paletami (obaly). To sa týka najmä zistenia druhu, stavu/kvality, farby, vyhotovenia a množstva výrobkov, tovaru a palet (obalov).

4.6. Kupujúci je povinný zaplatiť kúpnu cenu v plnej výške a včas. V prípade omeškania s platením uhradí kupujúci predávajúcemu úrok z omeškania v dohodnutej výške 0,05 % dlžnej sumy za každý deň omeškania.

4.7. Predávajúci má právo pozastaviť realizáciu riadne uzatvorenej kúpnej zmluvy alebo objednávky, ak je kupujúci v omeškaní s úhradou predchádzajúcich záväzkov voči predávajúcemu, alebo ak kupujúci inak poruší záväzky obsiahnuté v kúpnej zmluve alebo faktúre.

4.8. Nebezpečenstvo škody na výrobkoch, tovare a paletách (obaloch) prechádza z predávajúceho na kupujúceho prevzatím výrobkov, tovaru a palet. Ak odovzdá predávajúci výrobky, tovar a palety (obaly) dopravcovi na prepravu ku kupujúcemu, prechádza na kupujúceho nebezpečenstvo škody na veci odovzdaním vecí dopravcovi.

4.9. Kupujúci má právo odstúpiť od zmluvy iba v prípade, ak nesplní predávajúci ani náhradný termín dodania výrobkov, tovaru a služieb, a to do desiatich dní po uplynutí novo dohodnutej dodacej lehoty. Predávajúci je oprávnený odstúpiť od zmluvy, ak porušuje kupujúci zmluvné dohody alebo VODP, najmä v prípade omeškania s platením kúpnej ceny dlhším než 7 dní.

4.10. Vrátiť je možné iba výrobky a tovar (na základe vopred potvrdenej písomnej žiadosti), ktoré sú v bezchybnom stave a v originálnom balení. V prípade, že kupujúci vráti predávajúcemu výrobky alebo tovar do 14 dní od prevzatia, predávajúci vystaví kupujúcemu opravný daňový doklad na vrátené výrobky a tovar v kúpnych cenách znížených o 35,00 %. V takom prípade ďalej vyúčtuje predávajúci kupujúcemu príslušné náklady na dopravu a služby vzťahujúce sa k vráteným výrobkom a tovaru, ktoré mal predávajúci pri doprave výrobkov ku kupujúcemu.

4.11. Predávajúci nie je v omeškaní a nezodpovedá za škodu vzniknutú omeškaním s dodávkou tovaru kupujúcemu v prípade zastavenia či prerušenia výroby z dôvodu vyššej moci alebo vzniknuté neodvratiteľným konaním tretej strany (napr. prerušenie dodávok energií, surovín, štrajky a nepokoje), a to počas trvania tohto stavu.

4.12. Objednaním výrobkov na zákazku (výrobky, ktoré nie sú uvedené v cenníku výrobkov spoločnosti DITON s.r.o.) sa kupujúci zaväzuje k ich odobratiu a zaplateniu. Na takéto zákazky je predávajúci oprávnený požadovať od kupujúceho zaplatenie zálohy, a to vo výške 75,00 % ceny zákazky, pokiaľ sa zmluvné strany nedohodnú inak. Kým kupujúci neuhradí uvedenú výšku zálohy z danej zákazky a k tejto zákazke nepripojí alebo nedodá príslušnú technickú dokumentáciu (pri výrobkoch, pri ktorých je táto dokumentácia požadovaná), nebude zákazka akceptovaná, resp. potvrdená a zákazková výroba nebude zahájená.

4.13. V prípade, že kupujúci od potvrdenej objednávky výrobkov na zákazku odstúpi alebo objednané výrobky na zákazku neodoberie do 30 dní od termínu dodania uvedenom na potvrdení objednávky od predávajúceho, nezbavuje sa tak povinnosti uhradiť 100 % kúpnej ceny.

4.14. V prípade preberania výrobkov, tovaru, služieb a palet (obalov) za Kupujúceho inou osobou (zmocnený sprostredkovateľ/pracovník) je potrebné, aby táto preberajúca osoba bola patrične písomne splnomocnená na toto preberanie. V opačnom prípade môže Predávajúci odmietnuť osobe bez písomného splnomocnenia odovzdať objednaných výrobkov, tovaru, služieb a palet (obalov), prípadne môže žiadať od preberajúcej nesplnomocnenej osoby ich okamžité zaplatenie. Odovzdaním objedna-

ných výrobkov, tovaru, služieb a palet (obalov) osobe, písomne splnomocnenej Kupujúcim, sú splnené záväzky Predávajúceho s vyskladnením a odovzdaním objednaných výrobkov, tovaru, služieb a palet (obalov) Kupujúcemu. Kupujúci sa zaväzuje zaistiť prítomnosť zmocnenej osoby pri preberaní výrobkov, tovaru, služieb a palet (obalov).

4.15. V prípade využitia dopravy Predávajúceho zo strany Kupujúceho zodpovedá Kupujúci za zjazdnosť prístupovej cesty na miesto vykládky pre naložený kamión. V opačnom prípade sa vykládka nevykoná a Kupujúci uhradí všetky náklady na dopravu z tejto cesty.

5. ZÁRUKA, ZODPOVEDNOSŤ ZA CHYBY, REKLAMÁCIE

5.1. Predávajúci sa zaručuje dodať kupujúcemu výrobky, tovar a palety (obaly), vyhovujúce v čase nákupu všetkými svojimi parametrami platným normám v zmysle deklarovanej triedy akosti.

5.2. Predávajúci poskytuje na svoje výrobky predĺženú záruku počas 20 rokov od dátumu vystavenia daňového dokladu. Na kanalizačné výrobky, vrátane šachtových dien, poskytuje predávajúci predĺženú záruku počas 5 rokov. Na obchodovaný tovar poskytuje predávajúci záruku 24 mesiacov. Podmienky záruky sú upravené v Reklamačnom poriadku predávajúceho na www.diton.sk v sekcii „na prevzatie“.

5.3. Kupujúci sa zoznámil s predpísanými technologickými postupmi a zaväzuje sa ich dodržiavať. Predávajúci nepreberá zodpovednosť za chyby vzniknuté nesprávnym technologickým postupom pri montáži výrobkov a tovaru, ktorý je v rozpore s platnými normami, všeobecnými zásadami a odporučenými postupmi spoločnosti DITON s.r.o. na montáž alebo kladenie, ktoré sú k dispozícii na www.diton.sk. Kupujúci podpisom kúpnej zmluvy alebo zaslaním/odovzdaním objednávky potvrdzuje, že sa s týmito zásadami zoznámil. Ďalej predávajúci nepreberá zodpovednosť za neodbornú manipuláciu s výrobkami a tovarom, za znečistenie výrobkov a tovaru po odovzdaní kupujúcemu a ďalej za chyby spôsobené zlyhaním podlažia a spodných konštrukčných vrstiev.

5.4. Výrobky a tovar dodávané na paletách sú od predávajúceho zaistené zafixovaním k palete, aby bolo možné s výrobkami a s tovarom manipulovať a transportovať ich. Zodpovednosť za chyby sa nevzťahuje na poškodenie vzniknuté pri doprave tovaru od predávajúceho ku kupujúcemu. Tovar je nutné mať zabezpečený proti posunu na ložnej ploche vozidla (napr. popruhmi). Za poškodenie tovaru vzniknuté pri doprave (porušenie obalu, rozsypanie výrobku, poškodenie výrobkov, nešetrné skladanie z vozidla a pod.) zodpovedá dopravca (teda v prípade vlastnej dopravy, zaistenej Kupujúcim, idú tieto škody na vrub Kupujúceho; v prípade dopravy zaistenej Predávajúcim, idú tieto škody na vrub Predávajúceho). Kupujúci je povinný zapísať dopravcovi do Dodacieho listu poznámku o poškodení prepravovaných palet a výrobkov, urobiť fotodokumentáciu a ihneď informovať predávajúceho.

5.5. Kupujúci berie na vedomie, že vplyvom technológie výroby sa môže vo vnútri originálneho balenia vyskytnúť nie viac ako 2 % výrobku a tovaru odchylné akosti než deklarovanej. Pri dodržaní tohto limitu nevzniká kupujúcemu právo na reklamáciu, pretože ento fakt je zohľadnený v cene výrobku. Tieto výrobky musia byť pri kladení vytriedené a nesmú byť zabudované.

5.6. Reklamácia výrobkov alebo tovaru nedáva kupujúcemu právo neplniť zmluvné podmienky, ku ktorým sa zaviazal, vrátane zaplatenia odobraných výrobkov, tovaru, služieb a palet (obalov) v plnej výške a včas.

5.7. Prípadnú reklamáciu môže Kupujúci uplatniť písomne na mail reklamace@diton.cz či na korešpondenčnej adrese DITON s.r.o., oddelenie reklamácií, 588 11 Strážez č. p. 207 alebo cez web formulár <https://reklamacia.diton.sk>.

6. ZÁVEREČNÉ USTANOVENIA

6.1. Zmluvné strany si vzájomne udeľujú súhlas so spracovaním osobných údajov, a to v súvislosti s ich vzniknutými záväzkovými vzťahmi a zaväzujú sa vzájomne zabezpečiť ochranu týchto osobných údajov.

6.2. Platnosť VODP je daná ich zverejnením na www.diton.sk v sekcii „na prevzatie“.

6.3. Kupujúci aj predávajúci sa dohodli, že ich prípadné spory vyplývajúce z týchto VODP a v súvislosti s nimi, sa budú prednostne riešiť dohodou. Ak sa nedohodnú zmierom, bude ich spor rozhodnutý podľa právneho poriadku Českej republiky a všeobecne záväzných právnych predpisov, najmä Zák. č. 89/2012 Zb.

6.4. Tieto VODP sa nevzťahujú na internetový predaj.

V Strážezí 1. 1. 2025

REGIONÁLNE ZASTÚPENIE DITON

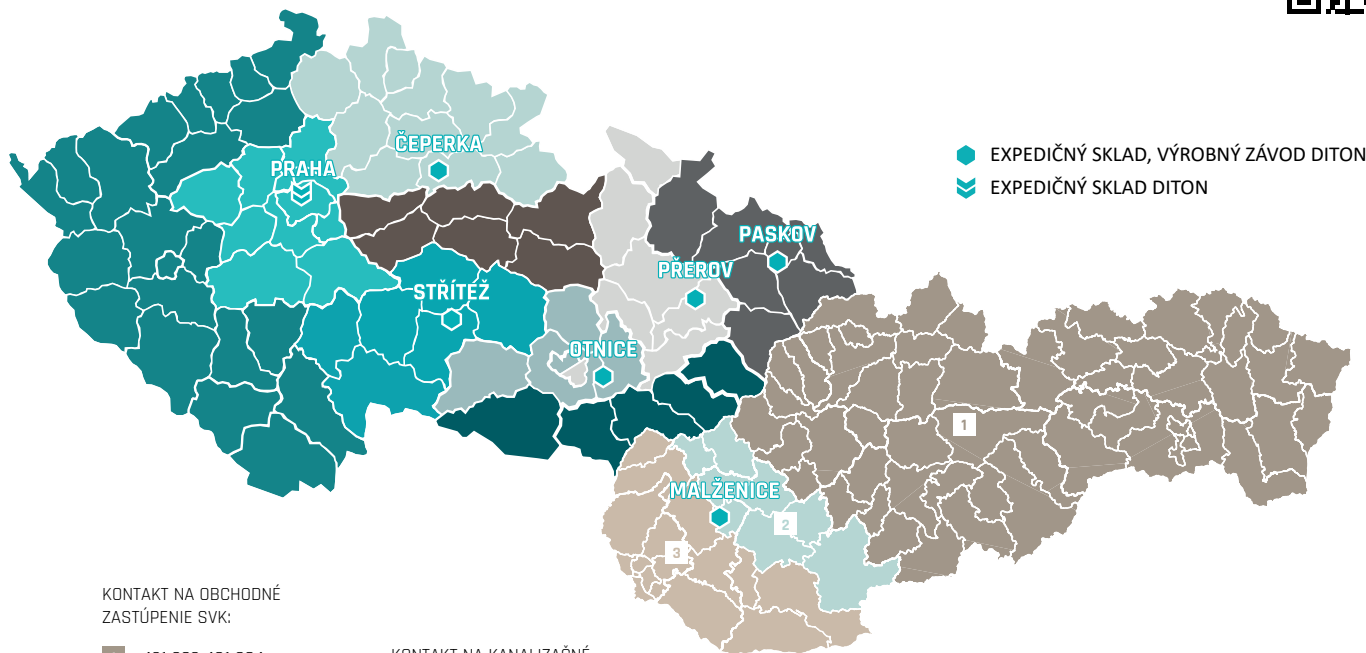

KONTAKT NA OBCHODNÉ
ZASTÚPENIE SVK:

- 1 +421 903 401 084
- 2 +421 917 965 952
- 3 +421 948 599 275

KONTAKT NA KANALIZAČNÉ
SYSTÉMY:

+420 737 285 108
e-mail: kanalizace@diton.cz

MALŽENICE

EXPEDIČNÝ SKLAD,
VÝROBNÝ ZÁVOD

Malženice 465,
919 29 Malženice
48.4545708, 17.6834503

e-mail expedice:
objednavka.malzenice@diton.sk

PREDAJ A EXPEDÍCIA:
SEZÓNA: marec - október
po-pi 6:00-16:00
so zatvoreno

MIMO SEZÓNY: november - február
po-pi 6:30-15:00

OTNICE

EXPEDIČNÝ SKLAD,
VÝROBNÝ ZÁVOD

Dědina 484
683 54 Otnice
49.0884125, 16.8058633

e-mail expedice:
objednavka.otnice@diton.cz

PREDAJ A EXPEDÍCIA:
SEZÓNA: marec - november
po-pi 6:00-16:00
každá prvá sobota v mesiaci
8:00-11:00

ČAS NAKLÁDKY
po 16. hodine na základe
tel. dohody.

MIMO SEZÓNY: december - február
po-pi 6:00-15:00

PASKOV U OSTRAVY

EXPEDIČNÝ SKLAD,
VÝROBNÝ ZÁVOD

Kirilovova 913
739 21 Paskov
49.730079, 18.287662

e-mail expedice:
paskov@diton.cz

PREDAJ A EXPEDÍCIA:
Sezóna: marec - november
po-pi 6:00-16:00
so zatvoreno

ČAS NAKLÁDKY
po 16. hodine na základe
tel. dohody.

MIMO SEZÓNY: december - február
po-pi 6:00-15:00



www.diton.sk